

MODULARIO
F. - ca. mod. 496



MINISTERO DELLE FINANZE
DIREZIONE GENERALE DEL CATASTO E DEI SERVIZI TECNICI ERARIALI

Mod. A (Nuovo Catasto Edilizio Urbano)

Lire
150

NUOVO CATASTO EDILIZIO URBANO

(R. DECRETO-LEGGE 18 APRILE 1959, N. 652)

Planimetria dell'immobile situato nel Comune di PIEVE EMANUELE Via BRODOLINI, N° 6

Ditta _____

Allegata alla dichiarazione presentata all'Ufficio Tecnico Erariale di Milano

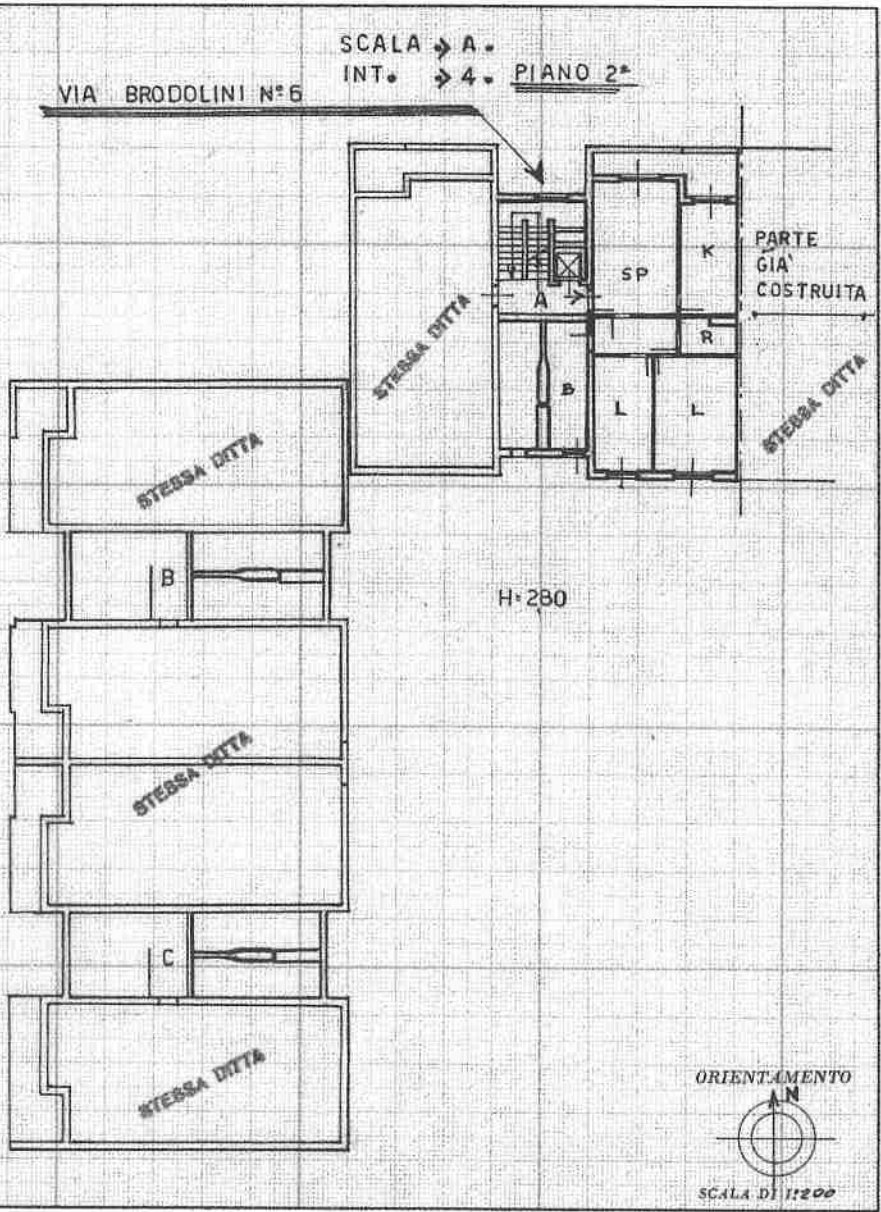

SPAZIO RISERVATO PER LE ANNOTAZIONI D'UFFICIO

DATA _____
 PROT. N° _____

101395 = 19/10/82

Stampa: F. n. 319, FOGGIO, MARILE, SUBALTERNO

Compilata dal l'ing. Carlo Micolitti
(Titolo, nome e cognome del tecnico)

Iscritto all'Albo de gli Ingegneri
 della Provincia di Milano N° 5954

DATA 15 SET 1982

Firma: [Signature]

Ultima planimetria in atti

Catasto dei Fabbricati - Situazione al 24/07/2025 - Comune di PIEVE EMANUELE(G634) - < Foglio 9 - Particella 218 - Subalterno 159 >
Intr 01
Firmato DA: [Signature] INFORMATICA: INFOCERT QUALIFIED ELECTRONIC SIGNATURE CA 3 Serial#: 1746366



