

MODULI ARICI
F. 102 (art. 486)



MINISTERO DELLE FINANZE
DIREZIONE GENERALE DEL CATASTO E DEI SERVIZI TECNICI ERARIALI

Mod. A (Nuovo Catasto Edilizio Urbano)

Lire
150

NUOVO CATASTO EDILIZIO URBANO

(R. DECRETO-LEGGI 13 APRILE 1939, N. 432)

Planimetria dell'immobile situato nel Comune di Pieve Emanuele Via BRODO LINI, N°6

Ditta

Allegata alla dichiarazione presentata all'Ufficio Tecnico Erariale di Milano BOX, N°4

COSTRUITA

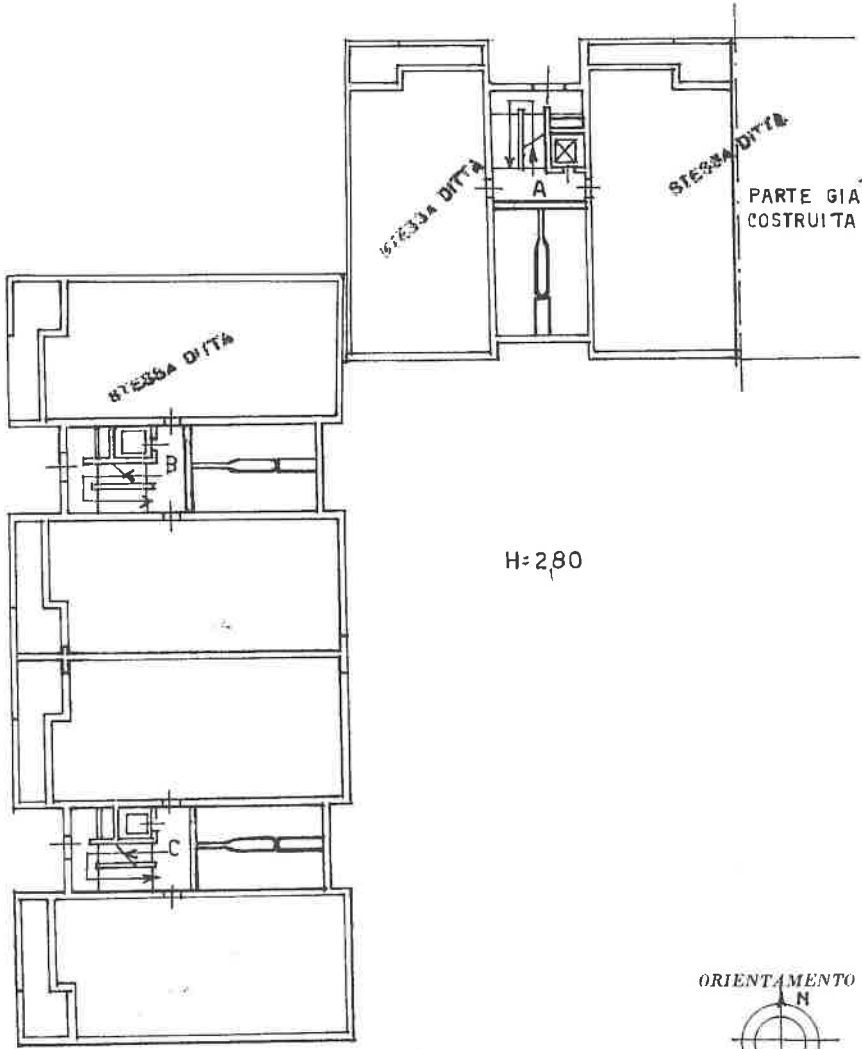

ORIENTAMENTO

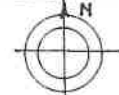

SCALA DI 1:200

SPAZIO RISERVATO PER LE ANNOTAZIONI D'UFFICIO

DATA
PROT. N°

101392 - 19/10/82

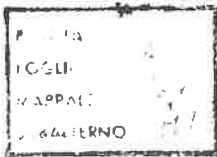

Compilata dal

Ing. Carlo Miccoliti

(Titolo, nome e cognome del tecnico)

Iscritto all'Albo de - gli Ingegneri
della Provincia di Milano N° 5954

DATA

Firma:

19/11/82
[Signature]

Ultima planimetria in atti



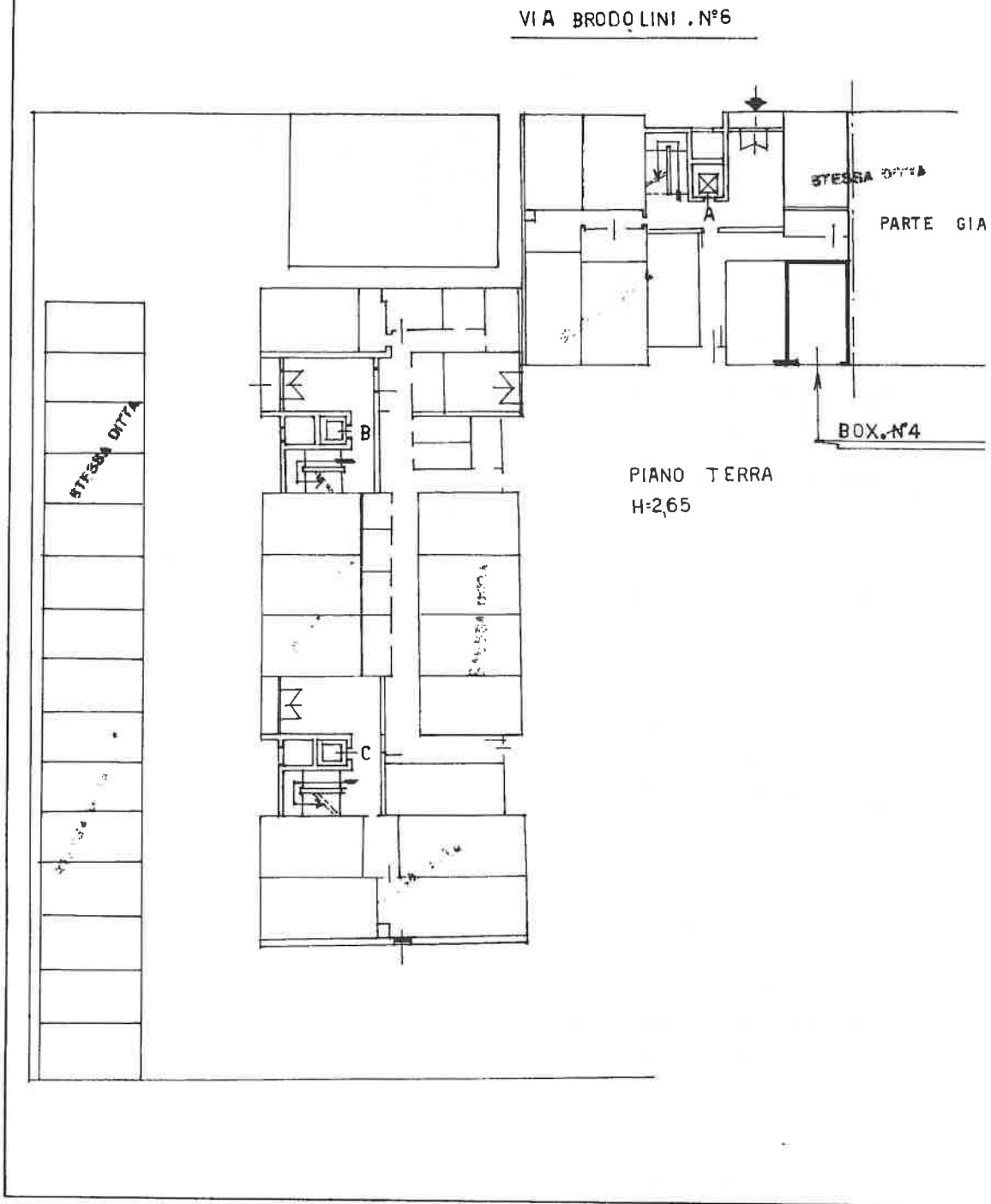

Ultima planimetria in atti

