

MODULARIO
F. rig. rend. 497



MINISTERO DELLE FINANZE
DIREZIONE GENERALE DEL CATASTO E DEI SS.TT.EE.
CATASTO EDILIZIO URBANO (RDL 13-4-1939, n. 652)

MOD. Bⁿ (CEU)

LIRE
385

Planimetria di u.i.u. in Comune di **VALTORTA** via **CORNELLO** civ. **SN**

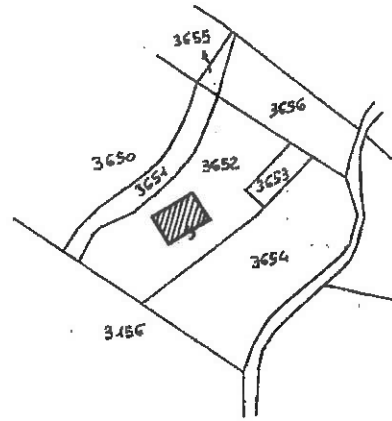

ESTRATTO MAPPA SCALA 1:2000

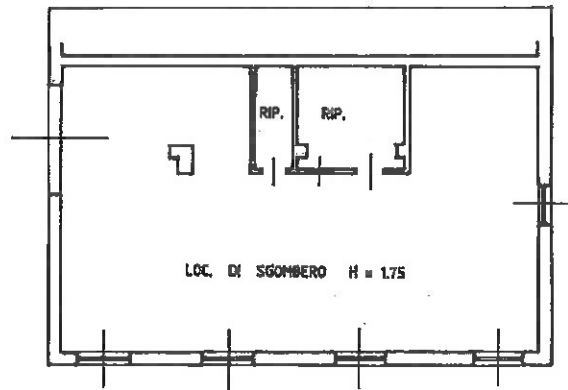

PIANO TERZO SOTTOSTRADA

ORIENTAMENTO



SCALA DI 1:200

PER DIVISIONE DEL FOG. 18 MAPP. 3652 SUB. 10
ASSUME IL NUOVO IDENTIFICATIVO FOG. 18 MAPP. 3652 SUB. 701

Dichiarazione di N.C.
Denuncia di variazione

Compilata dal **GEOM.**
(Titolo, cognome e nome)
CLAUDIO REGAZZONI

RISERVATO ALL'UFFICIO

Ultima planimetria in atti

Identificativi catastali

Iscritto all'albo de i. **GEOMETRI**

Data presentazione: 21/02/2000 - Data: 19/07/2022 - n. T113763 - Richiedente: PSTLSN64L581079Z
Totale schede: **3652** - Formato di acquisizione: A4 (210x297) - Formato stampa richiesto: A4 (210x297)

data: **17.02.2000** Firma *Claudio Regazzoni*



001580

Catasto dei fabbricati - Situazione al 19/07/2022 - Comune di VALTORTA(L655) - < Foglio 18 - Particella 3652 - Subalterno 701 >
VIA CORNELLO n. SN Piano S3

MODULARIO
P. - Cat. S. T. - 915

Mod. B (Nuovo Catasto Edilizio Urbano)

NUOVO CATASTO EDILIZIO URBANO

(R. DECRETO-LEGGE 13 APRILE 1976, N. 652)

Planimetria dell'immobile situato nel Comune di VALTORTA Via CORNELLO

Ditta _____

Allegata alla dichiarazione presentata all'Ufficio Tecnico Etariale di BERGAMO Scheda N.° 282667

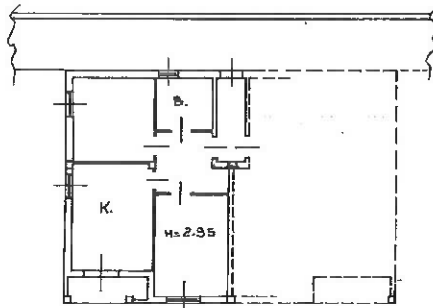

PIANO PRIMO SOTTOSTRADA



ORIENTAMENTO



SCALA DI: 200

Spazio riservato per le annotazioni d'ufficio	DATI DEL CATASTO TERRENI DOVE È SORTA LA NUOVA COSTRUZIONE
DATA <u>18-06-1980</u>	Numero della partita _____
PROT. N° <u>364</u>	Sezione o Comune censuario <u>VALTORTA</u>
	Foglio <u>18</u>
	Numero di mappa <u>1468</u>
	Subalterno _____

Compilata dal Geom. CLAUDIO REGAZZONI
(Titolo, nome e cognome del tecnico)

Iscritto all'Albo dei Geometri n° 1.333
della Provincia di BERGAMO

DATA 28-5-1980

Firma [Signature]

ICA 89

Ultima planimetria in atti

Data presentazione: 18/06/1980 - Data: 19/07/2022 - n. T113762 - Richiedente: PSTLSN64L58I079Z

Totale schede: 1 - Formato di acquisizione: A3(297x420) - Formato stampa richiesto: A4(210x297)

Catasto dei Fabbricati - Situazione al 19/07/2022 - Comune di VALTORTA (L.655) - < Foglio 18 - Particella 3652 - Subalterno 5 >
VIA CORNELLO n. SN Piano S1