

MOD. AN (CEU)

LIRE
300

civ. 14

MINISTERO DELLE FINANZE

DIPARTIMENTO DEL TERRITORIO

CATASTO EDILIZIO URBANO (RD. 13-4-1939, n. 632)

Planimetria di u.l.u. in Comune di VALTORTA via RAVA

MODULANO
F. 19. 0001. 000

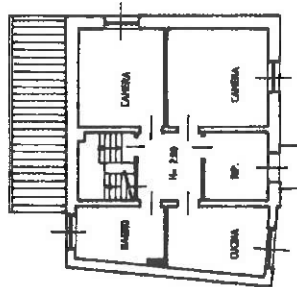

PIANO SECONDO



ORIENTAMENTO

SCALA DI 1: 200

RISERVATO ALL'UFFICIO

PER FUSIONE E DIVISIONE DEL FOG. 19 MAPP. 3645 SUB. 2 E SUB. 3
ASSUME IL NUOVO IDENTIFICATIVO FOG. 19 MAPP. 3645 SUB. 702

Completata dal GEOM. CLAUDIO REGAZZONI

Inscritto all'Albo dei GEOMETRI

F. 19/1001 sub. 702 (19/1001 sub. 3645) della provincia di BERGAMO in U.L.U.

Particella 3645 - Subalterno 702 - Subalterno 702

Firma

Dichiarazione di R.C.

Denuncia di variazione

Identificativi catastali

**Agenzia del Territorio
CATASTO FABBRICATI
Ufficio Provinciale di
Bergamo**

Dichiarazione protocollo n. BG0293053 del 10/09/2008

Planimetria di u.i.u. in Comune di Valtorta

Via Rava

civ. SN

Identificativi Catastali:

Sezione:
Foglio: 19
Particella: 3647
Subalterno: 704

Compilata da:
Regazzoni Claudio

Iscritto all'albo:
Geometri

Prov. Bergamo

N. 1333

Scheda n. 1

Scala 1:200

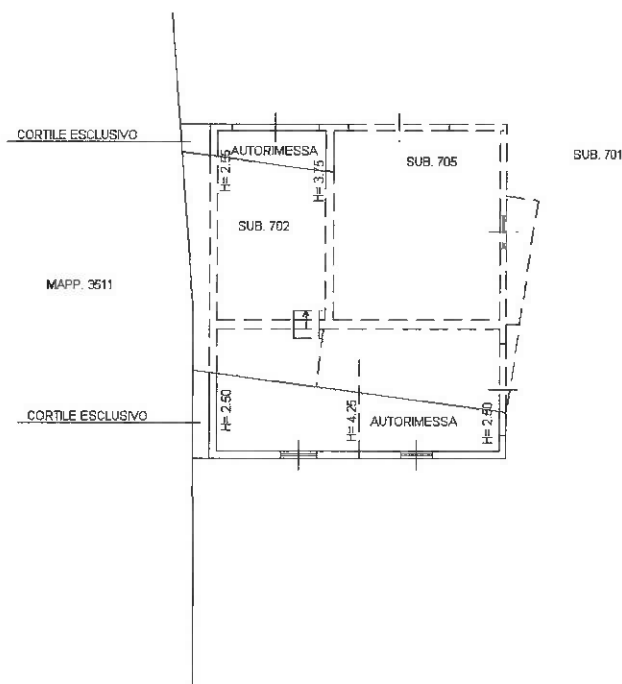

PIANO TERRA



Ultima planimetria in atti

Data: 08/09/2022 - n. T247733 - Richiedente: PSTLSN64L58I079Z

Totale schede: 1 - Formato di acquisizione: A4(210x297) - Formato stampa richiesto: A4(210x297)

**Agenzia del Territorio
CATASTO FABBRICATI
Ufficio Provinciale di
Bergamo**

Dichiarazione protocollo n. BG0293063 del 10/09/2008

Planimetria di u.i.u. in Comune di Valtorta

Via Rava

civ. SN

Identificativi Catastali:

Sezione:
Foglio: 19
Particella: 3647
Subalterno: 706

Compilata da:
Regazzoni Claudio

Iscritto all'albo:
Geometri

Prov. Bergamo

N. 1333

Scheda n. 1

Scala 1:200

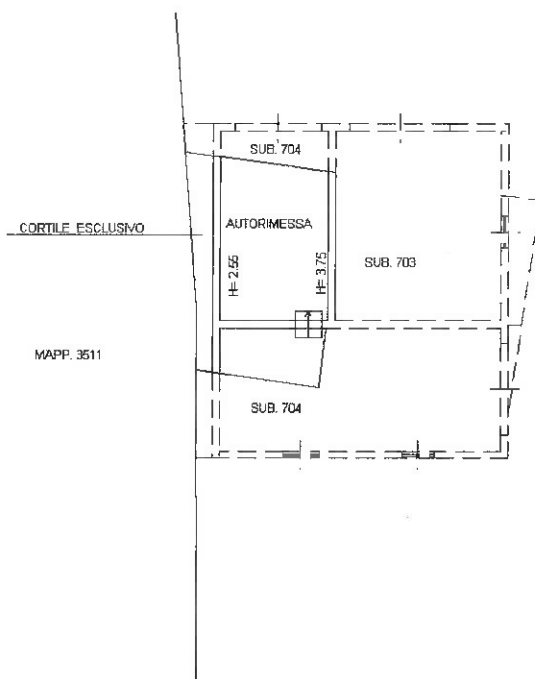

PIANO TERRA



Catasto dei Fabbricati - Situazione al 08/09/2022 - Comune di VALTORTA (L.655) - < Foglio 19 - Particella 3647 - Subalterno 706 >
VIA RAVA n. SN Piano T

Ultima planimetria in atti

Data: 08/09/2022 - n. T247734 - Richiedente: PSTLSN64L58I079Z

Totale schede: 1 - Formato di acquisizione: A4(210x297) - Formato stampa richiesto: A4(210x297)

**Agenzia del Territorio
CATASTO FABBRICATI
Ufficio Provinciale di
Bergamo**

Dichiarazione protocollo n. BG0293063 del 10/09/2008

Planimetria di u.i.u. in Comune di Valtorta

Via Rava

civ. SN

Identificativi Catastali:

Sezione:

Foglio: 19

Particella: 3647

Subalterno: 707

Compilata da:
Regazzoni Claudio

Iscritto all'albo:
Geometri

Prov. Bergamo

N. 1333

Scheda n. 1

Scala 1:200

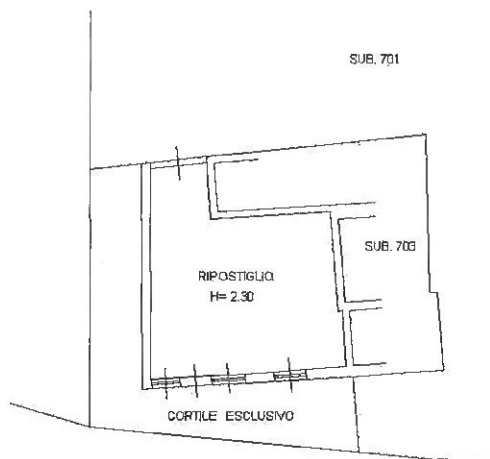

PIANO TERRA

N



Catasto dei Fabbricati - Situazione al 08/09/2022 - Comune di VALTORTA(L.655) - < Foglio 19 - Particella 3647 - Subalterno 707 >
VIA RAVA n. SN Piano T

**Agenzia del Territorio
CATASTO FABBRICATI
Ufficio Provinciale di
Bergamo**

Dichiarazione protocollo n. BG0293053 del 10/09/2008

Planimetria di u.i.u. in Comune di Valtorta

Via Rava

civ. SN

Identificativi Catastali:

Sezione:

Foglio: 19

Particella: 3647

Subalterno: 705

Compilata da:

Regazzoni Claudio

Iscritto all'albo:

Geometri

Prov. Bergamo

N. 1333

Scheda n. 1

Scala 1:200

MAPP. 3511

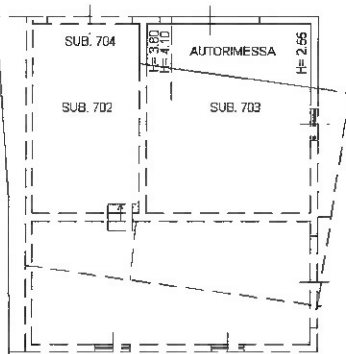

SUB. 701

PIANO TERRA



Ultima planimetria in atti

Data: 08/09/2022 - n. T247732 - Richiedente: PSTLSN64L58I079Z

Totale schede: 1 - Formato di acquisizione: A4(210x297) - Formato stampa richiesto: A4(210x297)

Catasto dei Fabbricati - Situazione al 08/09/2022 - Comune di VALTORTA(L.655) - < Foglio 19 - Particella 3647 - Subalterno 705 >
VIA RAVA n. SN Piano T