

Direzione Provinciale di Cremona
Ufficio Provinciale - Territorio
Servizi Catastali

Visura storica per immobile

Situazione degli atti informatizzati al 12/07/2024

Data: 12/07/2024 Ora: 13.32.16

Segue

Visura n.: T190318

Pag: 1

Dati della richiesta	Comune di CASTELVERDE (Codice:B129)
Catasto Fabbricati	Provincia di CREMONA Foglio: 5 Particella: 63 Sub.: 511

INTESTATO

1	(1) Proprieta' 1/1
---	--------------------

Unità immobiliare dal 09/11/2015

N.	DATI IDENTIFICATIVI				DATI DI CLASSAMENTO				DATI DERIVANTI DA			
	Sezione Urbana	Foglio	Particella	Sub	Zona Cens.	Micro Zona	Categoria	Classe		Consistenza	Superficie Catastale	Rendita
1		5	63	511			A/2	2	3,5 vani	Totale: 83 m ² Total: estuse aree scoperte**: 83 m ²	Euro 155,45	Variatione del 09/11/2015 - Inserimento in visura dei dati di superficie.
Indirizzo: VIA AMILCARE PONCHIELLI n. 35 Piano I												
Notifica: Mod.58												
Annotazioni: -classamento e rendita non rettificati entro dodici mesi dalla data di iscrizione in atti della dichiarazione (d.m. 701/94)												

Mappali Terreni Correlati
Codice Comune B129 - Foglio 5 - Particella 63

Situazione dell'unità immobiliare dal 27/09/2008

N.	DATI IDENTIFICATIVI				DATI DI CLASSAMENTO				DATI DERIVANTI DA			
	Sezione Urbana	Foglio	Particella	Sub	Zona Cens.	Micro Zona	Categoria	Classe		Consistenza	Superficie Catastale	Rendita
1		5	63	511			A/2	2	3,5 vani		Euro 155,45	VARIAZIONE NEL CLASSAMENTO del 27/09/2008 Pratica n. CR0094904 in atti dal 27/09/2008 VARIAZIONE DI CLASSAMENTO (n. 8600.1/2008)
Indirizzo: VIA AMILCARE PONCHIELLI n. 35 Piano I												
Notifica: Mod.58												

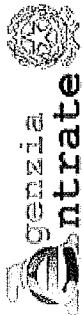

Direzione Provinciale di Cremona
Ufficio Provinciale - Territorio
Servizi Catastali

Data: 12/07/2024 Ora: 13.32.16 Fine

Visura n.: T190318 Pag: 2

Visura storica per immobile

Situazione degli atti informatizzati al 12/07/2024

Annotazioni -classamento e rendita non rettificati entro dodici mesi dalla data di iscrizione in atti della dichiarazione (d.m. 701/94)

Mappali Terreni Correlati
Codice Comune B129 - Foglio 5 - Particella 63

Situazione dell'unità immobiliare dal 27/09/2007

N.	DATI IDENTIFICATIVI				DATI DI CLASSAMENTO				DATI DERIVANTI DA			
	Sezione Urbana	Foglio	Particella	Sub	Zona Cens.	Micro Zona	Categoria	Classe		Consistenza	Superficie Catastale	Rendita
1		5	63	511			A/2	2	3,5 vani		Euro 155,45	VARIAZIONE del 27/09/2007 Pratica n. CR0111627 in atti dal 27/09/2007 AMPLIAMENTO-DEMOLIZIONE PARZIALE-DIVERSA DISTRIBUZIONE DEGLI SPAZI INTERNI-RISTRUTTURAZIONE-FRAZIONE (n. 6441.1/2007)
Indirizzo VIA AMILCARE PONCHIELLI n. 35 Piano 1												
Notifica				Partita				Mod.58				
Annotazioni -classamento e rendita proposti (d.m. 701/94)												

L'intestazione alla data della richiesta deriva dai seguenti atti:

Situazione degli intestati dal 27/09/2007

N.	DATI ANAGRAFICI	CODICE FISCALE	DIRITTI E ONERI REALI
1	[REDACTED]	[REDACTED]	(1) Proprietà 1/1
DATI DERIVANTI DA			
VARIAZIONE del 27/09/2007 Pratica n. CR0111627 in atti dal 27/09/2007 AMPLIAMENTO-DEMOLIZIONE PARZIALE-DIVERSA DISTRIBUZIONE DEGLI SPAZI INTERNI-RISTRUTTURAZIONE-FRAZIONE (n. 6441.1/2007)			

Per ulteriori variazioni richiedere le visure storiche dei seguenti immobili soppressi, originari del precedente

Foglio 5 Particella 63 Subalterno 501; Foglio 5 Particella 63 Subalterno 502; Foglio 5 Particella 63 Subalterno 503; Foglio 5 Particella 63 Subalterno 504; Foglio 5 Particella 64 Subalterno 501; Foglio 5 Particella 65 Subalterno 501;
Foglio 5 Particella 65 Subalterno 502; Foglio 5 Particella 66 Subalterno 501; Foglio 5 Particella 66 Subalterno 502; Foglio 5 Particella 66 Subalterno 503; Foglio 5 Particella 67 Subalterno 501; Foglio 5 Particella 67 Subalterno 502;
Foglio 5 Particella 68 Subalterno 501; Foglio 5 Particella 68 Subalterno 502;

Visura telematica

Tributi speciali: Euro 0,90

* Codice Fiscale Validato in Anagrafe Tributaria.

** Si intendono escluse le "superfici di balconi, terrazzi e aree scoperte pertinenziali e accessorie, comunicanti o non comunicanti" (cfr. Provvedimento del Direttore dell'Agenzia delle Entrate 29 marzo 2013).



I Particella: 66

Firmato Da: MARIGLIANO LUIGI Emesso Da: INFOCAMERE QUALIFIED ELECTRONIC SIGNATURE CA Serial#: 1a8c78

E=1577300

N=5007400



Ultima planimetria in atti

Data: 12/07/2024 - n. T192711 - Richiedente: Telematico

Totale schede: 2 - Formato di acquisizione: A3(297x420) - Formato stampa richiesto: A4(210x297) - Fattore di scala non utilizzabile

Agenzia del Territorio
CATASTO FABBRICATI
Ufficio provinciale di Cremona

ELABORATO PLANIMETRICO	Compilato da: Corbari Stefano	Iscritto all'albo: Architetti	Prov. Cremona	N. 344
Comune di Castelverde	Sezione: Foglio: 5	Particella: 63	PrCR0771d27 n. 27/09/2007 del	
Dimostrazione grafica dei subalterni				
Tipo Mappale n. 108744 del 19/09/2007 Scala 1 : 200				

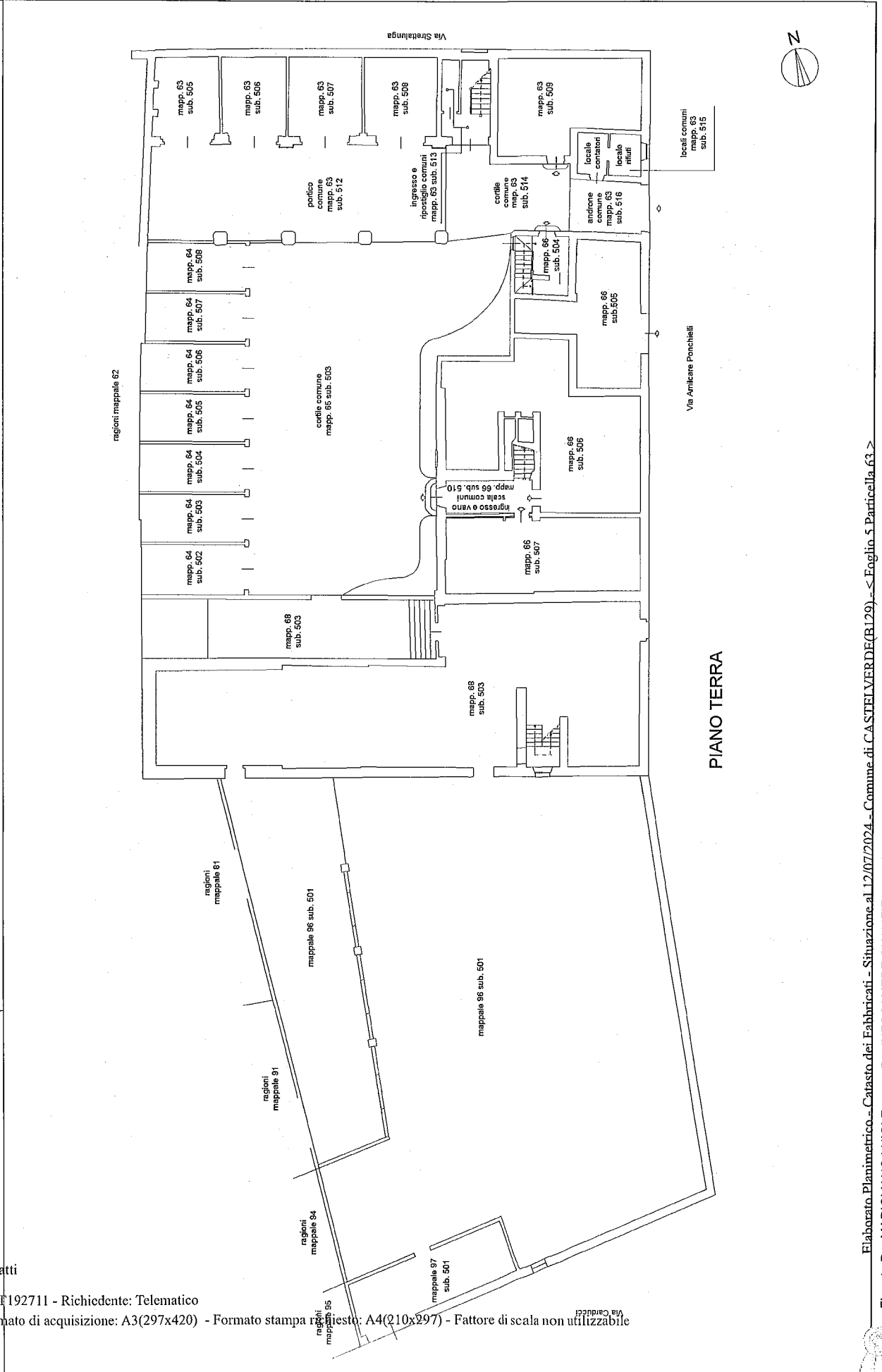

ELABORATO PLANIMETRICO N. 344
 Prov. Cremona
 Iscritto all'albo: Architetti
 Compilato da: Corbari Stefano
 Foglio: 5
 Comune di Castalverde
 Sezione: Particella: 63
 Tipo Mappale n. 108744 del 19/09/2007 Scala 1 : 200
 Dimostrazione grafica dei subalterni

Agenzia del Territorio
CATASTO FABBRICATI
 Ufficio provinciale di Cremona

Ultima planimetria in atti

Data: 12/07/2024 - n. T192711 - Richiedente: Telematico

Totale schede: 2 - Formato di acquisizione: A3(297x420) - Formato stampa richiesto: A4(210x297) - Fattore di scala non utilizzabile

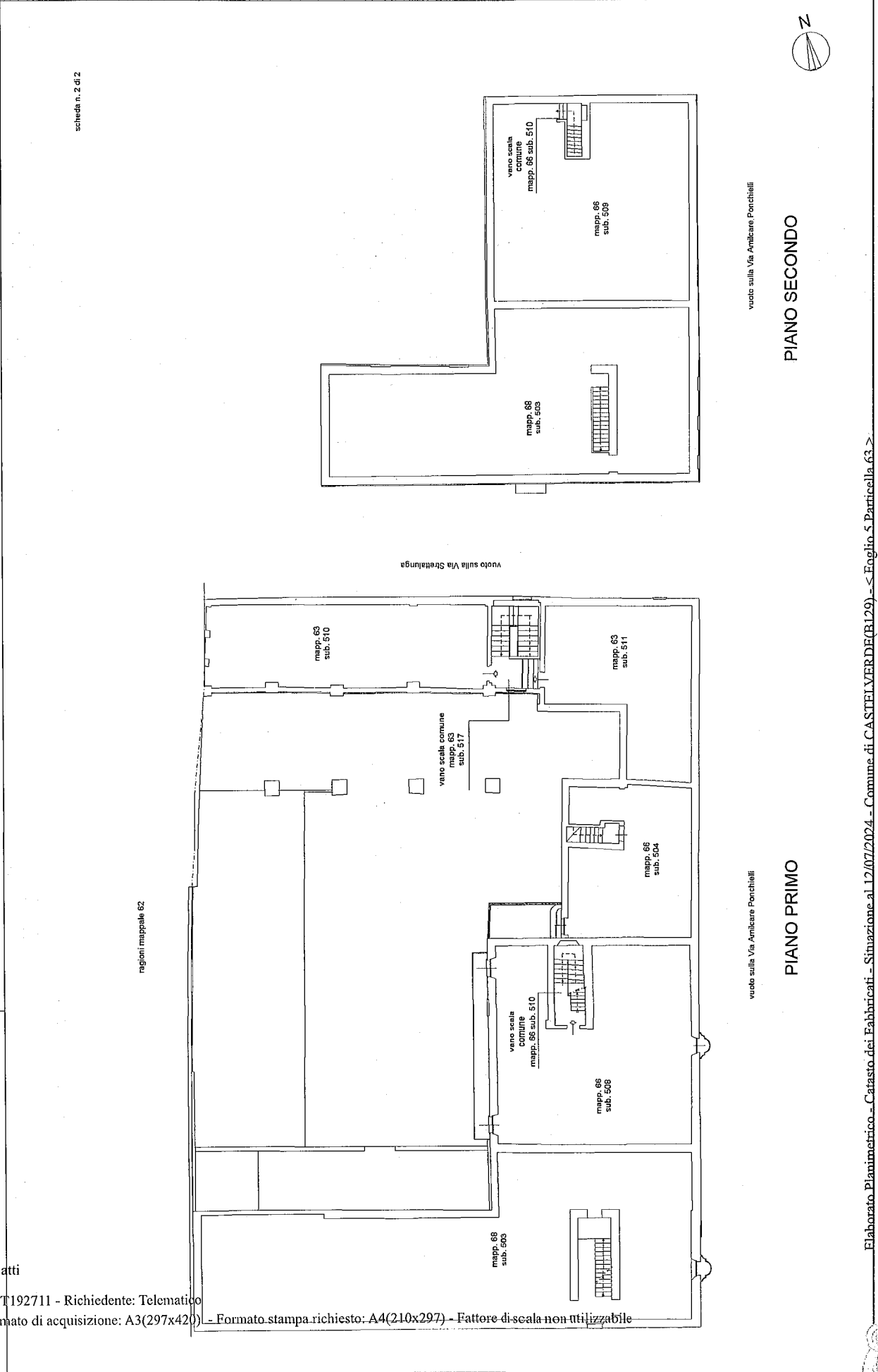

Comune	CASTELVERDE
Sezione	5
Foglio	63
Particella	108744
del:	19/09/2007

ACCERTAMENTO DELLA PROPRIETA' IMMOBILIARE URBANA ELENCO DEI SUBALTERNI ASSEGNATI

Sub	UBICAZIONE via/piazza	n.civ	Plani	Scala	Int	DESCRIZIONE
501						SOPPRESSIONO
502						SOPPRESSIONO
503						SOPPRESSIONO
504						SOPPRESSIONO
505	via amlicare ponchielli	35	T			AUTORIZMESSA
506	via amlicare ponchielli	35	T			AUTORIZMESSA
507	via amlicare ponchielli	35	T			AUTORIZMESSA
508	via amlicare ponchielli	35	T			AUTORIZMESSA
509	via amlicare ponchielli	35	T			ABITAZIONE DI TIPO CIVILE
510	via amlicare ponchielli	35	1			ABITAZIONE DI TIPO CIVILE
511	via amlicare ponchielli	35	1			ABITAZIONE DI TIPO CIVILE
512	via amlicare ponchielli	35	T			BENE COMUNE NON CENSIBILE - PORTICO - COMUNE A TUTTI I SUBALTERNI DEI MAPPALI 63, 64 E 66
513	via amlicare ponchielli	35	T			BENE COMUNE NON CENSIBILE - INGRESSO E RIPOSTIGLIO COMUNI A TUTTI I SUBALTERNI DEI MAPPALI 63, 64 E 66
514	via amlicare ponchielli	35	T			BENE COMUNE NON CENSIBILE - CORITILE - COMUNE A TUTTI I SUBALTERNI DEI MAPPALI 63, 64 E 66
515	via amlicare ponchielli	35	T			BENE COMUNE NON CENSIBILE - LOCALE IMMONDIZIE E LOCALE CONTATORI - COMUNI A TUTTI I SUBALTERNI DEI MAPPALI 63, 64 E 66
516	via amlicare ponchielli	35	T			BENE COMUNE NON CENSIBILE - ANDRONE - COMUNE A TUTTI I SUBALTERNI DEI MAPPALI 63, 64 E 66
517	via amlicare ponchielli	35	1-2			BENE COMUNE NON CENSIBILE - VANO SCALA - COMUNE AI SUBALTERNI 510 E 511 DEL MAPPALE 63

Direzione Provinciale di Cremona
Ufficio Provinciale - Territorio
Servizi Catastali

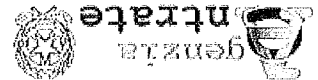

Data: 12/07/2024

Ora: 13:42:37

Numero Pratica: T192712

Pag: 1 - Segue

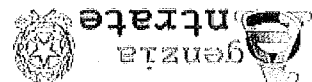

Comune		CASTELVERDE		Sezione	5	Foglio	64	Particella	108744	Tipo mappale	19/09/2007	
del:												

Sub	UBICAZIONE via/piazza	n.civ	35	Plani	Scala	Int	DESCRIZIONE	AUTORIMESSA
502	via amlicare ponchelli		35	T			AUTORIMESSA	
503	via amlicare ponchelli		35	T			AUTORIMESSA	
504	via amlicare ponchelli		35	T			AUTORIMESSA	
505	via amlicare ponchelli		35	T			AUTORIMESSA	
506	via amlicare ponchelli		35	T			AUTORIMESSA	
507	via amlicare ponchelli		35	T			AUTORIMESSA	
508	via amlicare ponchelli		35	T			AUTORIMESSA	

Comune		CASTELVERDE		Sezione	5	Foglio	65	Particella	108744	Tipo mappale	19/09/2007	
del:												

Sub	UBICAZIONE via/piazza	n.civ		Plani	Scala	Int	DESCRIZIONE	SOPPRESSO
501							SOPPRESSO	
503	via amlicare ponchelli		35	T			BENE COMUNE NON CENSIBILE - CORTILE COMUNE A TUTTI I SUBALTERNI DEI MAPPALI 63, 64 E 66	

Comune		CASTELVERDE		Sezione	5	Foglio	66	Particella	108744	Tipo mappale	19/09/2007	
del:												

Sub	UBICAZIONE via/piazza	n.civ		Plani	Scala	Int	DESCRIZIONE	SOPPRESSO
501							SOPPRESSO	
502							SOPPRESSO	
504	via amlicare ponchelli		35	T-1			ABITAZIONE DI TIPO CIVILE	
505	via amlicare ponchelli		35	T			NEGOZIO	
506	via amlicare ponchelli		35	T			ABITAZIONE DI TIPO CIVILE	
507	via amlicare ponchelli		35	T			ABITAZIONE DI TIPO CIVILE	
508	via amlicare ponchelli		35	1			ABITAZIONE DI TIPO CIVILE	
509	via amlicare ponchelli		35	2			ABITAZIONE DI TIPO CIVILE	
510	via amlicare ponchelli		35	T-1 - 2			BENE COMUNE NON CENSIBILE - INGRESSO E VANO SCALA - COMUNE A TUTTI I SUBALTERNI DEL MAPPALE 66	

501	via amlicare ponchielli	33	T-1 - 2			96 SUB. 501 ABITAZIONE DI TIPO CIVILE - GRAFFATAI MAPPALI 68 SUB. 503 E
Sub	UBICAZIONE via/piazza	n.civ	Plani	Scala	Int	DESCRIZIONE

Comune	CASTELVERDE	Sezione	Foglio	Particella	Tipo mappale	del:
			5	97	108744	19/09/2007

501	via amlicare ponchielli	33	T-1 - 2			97 SUB. 501 ABITAZIONE DI TIPO CIVILE - GRAFFATAI MAPP. 68 SUB. 503 E 97
Sub	UBICAZIONE via/piazza	n.civ	Plani	Scala	Int	DESCRIZIONE

Comune	CASTELVERDE	Sezione	Foglio	Particella	Tipo mappale	del:
			5	96	108744	19/09/2007

503	via amlicare ponchielli	33	T-1 - 2			97 SUB. 501 ABITAZIONE DI TIPO CIVILE - GRAFFATAI MAPPALI 96 SUB. 501 E
Sub	UBICAZIONE via/piazza	n.civ	Plani	Scala	Int	DESCRIZIONE

Comune	CASTELVERDE	Sezione	Foglio	Particella	Tipo mappale	del:
			5	68	108744	19/09/2007

501	UBICAZIONE via/piazza	n.civ	Plani	Scala	Int	DESCRIZIONE
						SOPPRESSO

Comune	CASTELVERDE	Sezione	Foglio	Particella	Tipo mappale	del:
			5	67	108744	19/09/2007

Direzione Provinciale di Cremona
Ufficio Provinciale - Territorio
Servizi Catastali

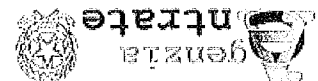

Data: 12/07/2024
Ora: 13:42:37
Numero Pratica: T192712
Pag: 3 - Fine

**Agenzia del Territorio
Ufficio Provinciale di
Cremona
CATASTO FABBRICATI**

Scheda n. 1 scala 1:200

Distrazione protocollo n. CR0111627 del 27/09/2007

Planimetria di u.l. n. in Comune di Castelverde
Via Amilcare Ponchelli

dtv. 35

Identificativi Catastali:

Completata da:
Corbati Stefano
Architetti

Sezione:
Foglio: 5
Particella: 63
Subalterno: 511

Prov. Cremona

N. 344

Prima planimetria in atti

PIANO PRIMO

