

MODULARIO
F. - Cat. S. T. - 315



MINISTERO DELLE FINANZE
DIREZIONE GENERALE DEL CATASTO E DEI SERVIZI TECNICI ERARIALI
MOD. B (Nuovo Catasto Edilizio Urbano)
LIRE 20
NUOVO CATASTO EDILIZIO URBANO

(R. DECRETO-LEGGE 13 APRILE 1959, N. 652)

Planimetria dell'immobile situato nel Comune di LECCE Via LE VITTORIO ALFIERI N° 1 B
Di [REDACTED]
Allegata alla dichiarazione presentata all'Ufficio Tecnico Erariale di LECCE

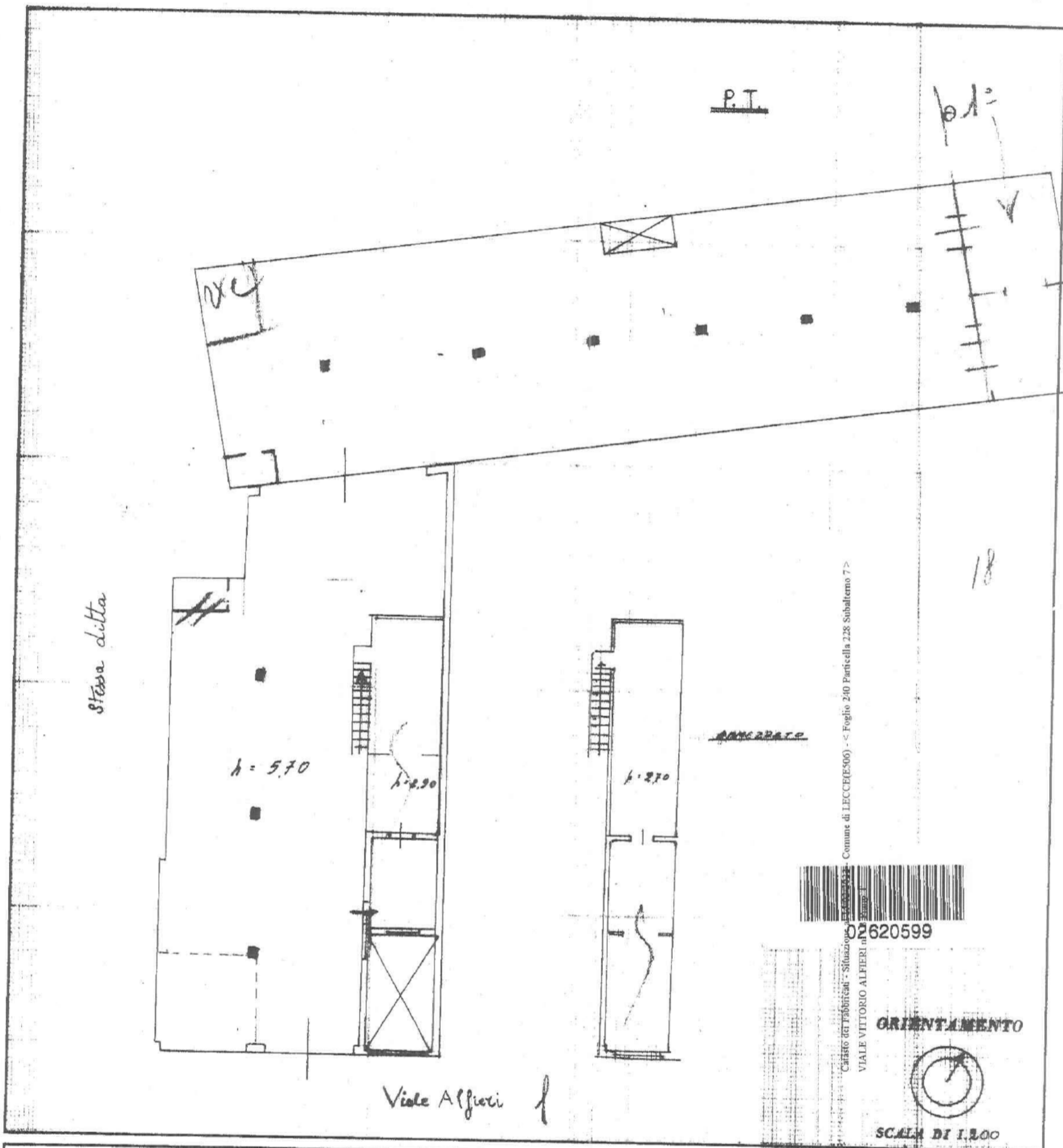

Comune di LECCE(ES00) - Foglio 240 Particella 228 Subalterno 7>
Catasto dei fabbricati - Situazione
VIALE VITTORIO ALFIERI n° 1 B

ORIENTAMENTO
SCALA DI 1:200

SPAZIO RISERVATO PER LE ANNOTAZIONI D'UFFICIO
DATA
PROT. N°
CASSA DI RISERVA PER LE ANNOTAZIONI D'UFFICIO

Compilata dal [REDACTED]
Iscritto all'Albo dei Geometri
della Provincia di Leccce
DATA 20-3-1967
Firma [REDACTED]

ISTITUTO POLIGRAFICO DELLO STATO