

MODULARIO
F. - rig. rend. - 498



MINISTERO DELLE FINANZE
DIREZIONE GENERALE DEL CATASTO E DEI SERVIZI TECNICI ERARIALI

Mod. A (Nuovo Catasto Edilizio Urbano)

NUOVO CATASTO EDILIZIO URBANO

Lire
350

(R. DECRETO-LEGGE 13 APRILE 1939, N. 652)

Planimetria dell'immobile situato nel Comune di LECCE Via BOLZANO

Ditta [REDACTED]

Allegata alla dichiarazione presentata all'Ufficio Tecnico Erariale di LECCE

Ditta [REDACTED]

piano terra

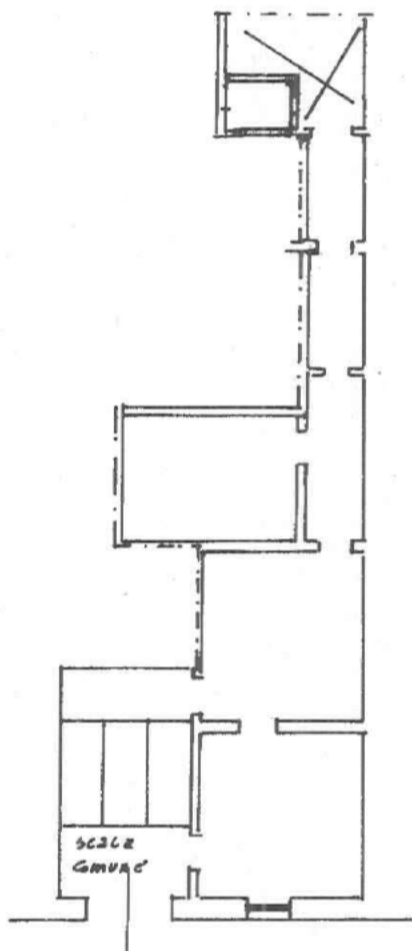

Via Bolzano 3



Ditta

Catasto dei Terreni edificati - Situazione al 15/02/2022 - Comune di LECCE (E500) - Foglio 240 Particella 1365 Subalterno 1 - Uti griffata n. 3 Piano T

ORIENTAMENTO

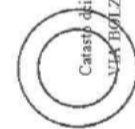

SCALA DI 1:100



06796734

SPAZIO RISERVATO PER LE ANNOTAZIONI D'UFFICIO

DATA

PROT. N°

15/02/2022
1105 sub 1

15/02/2022 sub 10

Compilata dal Geom. [REDACTED]

(Titolo, nom)

Iscritto all'Albo dei Geometri
della Provincia di Lece

DATA

Firma: [REDACTED]