

Agenzia delle Entrate
CATASTO FABBRICATI
Ufficio provinciale di
Cremona

Scala 1: 200

Dichiarazione protocollo n. CR0047191 del 18/06/2014
Planimetria di u.i.u. in Comune di Casalmaggiore
Via Bixio civ. 34

Identificativi Catastali:
Sezione: Foglio: 33
Particella: 369
Subalterno: 37

Compilata da:
Barbani Fabio
Iscritto all'albo:
Geometri
Prov. Mantova N. 2654

PIANO OTTAVO

PIANO SEMINTERRATO

Ragioni mappale 430

Ragioni mappale 373

Ragioni via Giuseppe Verdi



altre U.I.U.

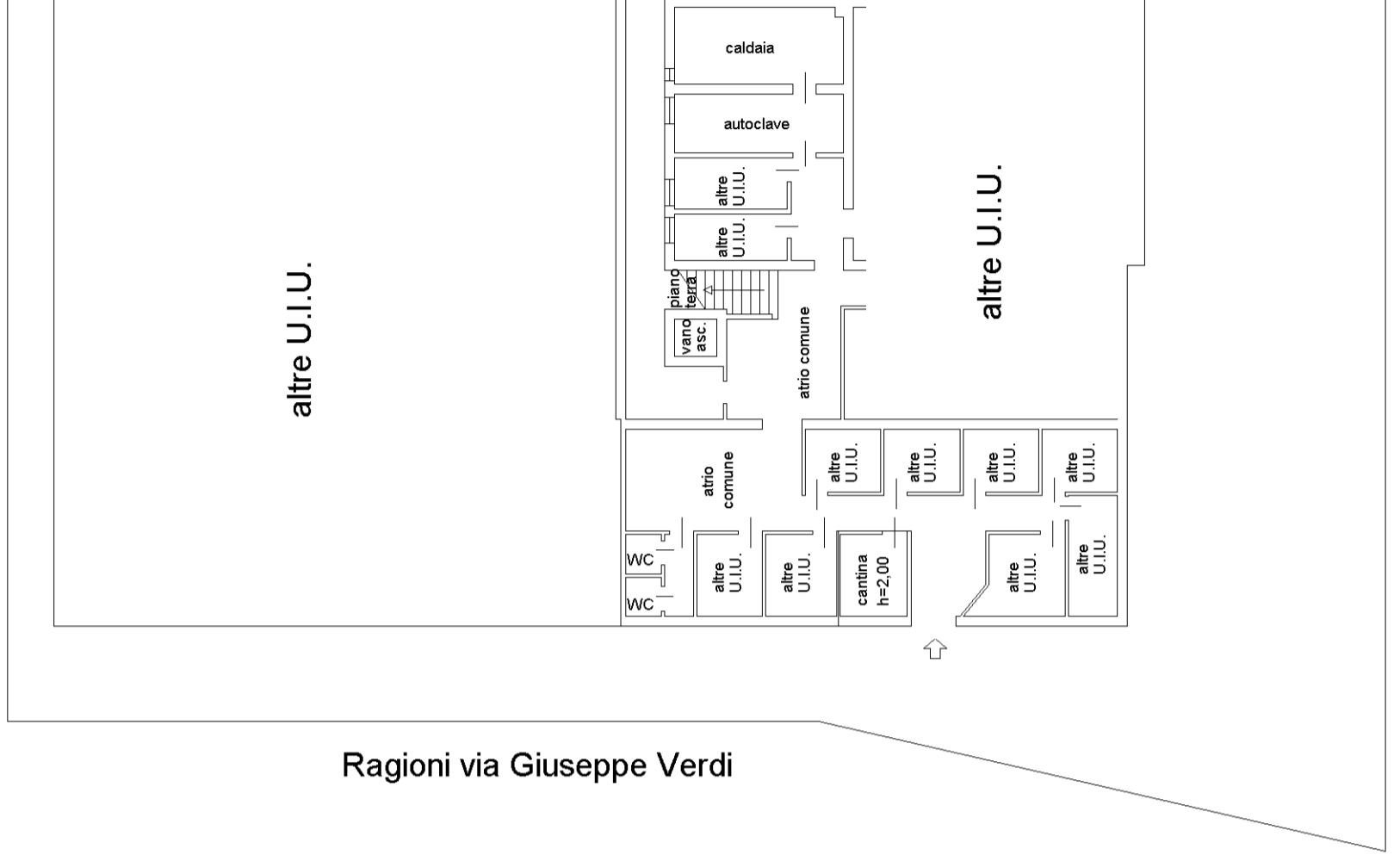

altre U.I.U.

altre U.I.U.

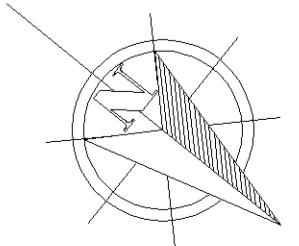

N=4982300



30-Jan-2026 7:42:27
 Scala originale: 1:1000
 Dimensione cornice: 267.000 x 189.000 m. Protocollo pratica T18096/2026

Comune: (CR) CASALMAGGIORE
 Foglio: 33

E=1611800

1 Particella: 369



ACCERTAMENTO DELLA PROPRIETA' IMMOBILIARE URBANA ELENCO DEI SUBALTERNI ASSEGNATI

Comune CASALMAGGIORE	Sezione	Foglio 33	Particella 369	Tipo mappale	del:
-------------------------	---------	--------------	-------------------	--------------	------

Sub	UBICAZIONE via/piazza	n.civ	Piani	Scala	Int	DESCRIZIONE
1	via bixio	32	S1-T			NEGOZIO
2	via bixio	36	S1-T			NEGOZIO
3	via bixio	36	T			NEGOZIO
4	VIA VERDI	4	T			NEGOZIO
5	VIA VERDI	6	T			NEGOZIO
7	via bixio	34	S1-1			ABITAZIONE DI TIPO CIVILE
8	via bixio	34	S1-1			ABITAZIONE DI TIPO CIVILE
10	via bixio	34	S1-1			ABITAZIONE DI TIPO CIVILE
11	via bixio	34	S1-2			ABITAZIONE DI TIPO CIVILE
12	via bixio	34	S1-2			ABITAZIONE DI TIPO CIVILE
13	via bixio	34	S1-2			ABITAZIONE DI TIPO CIVILE
14	via bixio	34	2			ABITAZIONE DI TIPO CIVILE
15	via bixio	34	3			ABITAZIONE DI TIPO CIVILE
16	via bixio	34	S1-3			ABITAZIONE DI TIPO CIVILE
17	via bixio	34	3			ABITAZIONE DI TIPO CIVILE
18	via bixio	34	S1-3			ABITAZIONE DI TIPO CIVILE
19	via bixio	34	4			ABITAZIONE DI TIPO CIVILE
20	via bixio	34	S1-4			ABITAZIONE DI TIPO CIVILE
21	via bixio	34	S1-4			ABITAZIONE DI TIPO CIVILE
22	via bixio	34	S1-4			ABITAZIONE DI TIPO CIVILE
23	via bixio	34	S1-5			ABITAZIONE DI TIPO CIVILE
24	via bixio	34	S1-5			ABITAZIONE DI TIPO CIVILE
25	via bixio	34	S1-5			ABITAZIONE DI TIPO CIVILE
26	via bixio	34	5			ABITAZIONE DI TIPO CIVILE
27	via bixio	34	S1-6			ABITAZIONE DI TIPO CIVILE
28	via bixio	34	6			ABITAZIONE DI TIPO CIVILE
29	via bixio	34	S1-6			ABITAZIONE DI TIPO CIVILE
30	via bixio	34	S1-6			ABITAZIONE DI TIPO CIVILE
31	via bixio	34	S1-7			ABITAZIONE DI TIPO CIVILE
32	via bixio	34	S1-7			ABITAZIONE DI TIPO CIVILE
33	via bixio	34	S1-7			ABITAZIONE DI TIPO CIVILE
34	via bixio	34	S1-7			ABITAZIONE DI TIPO CIVILE
37	via bixio	34	S1-8			ABITAZIONE DI TIPO CIVILE
38	via bixio	34	S1-9			ABITAZIONE DI TIPO CIVILE
39	via bixio	34	S1-9			ABITAZIONE DI TIPO CIVILE



40	via bixio	34	T			AUTORIMESSA
41	via bixio	34	T			AUTORIMESSA
44	via bixio	34	T			AUTORIMESSA
45	via bixio	34	T			AUTORIMESSA
46	via bixio	34	S1			AUTORIMESSA
47	via bixio	34	S1			AUTORIMESSA
48	via bixio	34	S1			AUTORIMESSA
49	via bixio	34	S1			AUTORIMESSA
50	via bixio	34	S1			AUTORIMESSA
51	via bixio	34	S1			AUTORIMESSA
53	via bixio	34	S1			AUTORIMESSA
54	via bixio	34	S1			AUTORIMESSA
55	via bixio	34	S1			AUTORIMESSA
56	via bixio	34	S1			AUTORIMESSA
57	via bixio	34	S1			AUTORIMESSA
58	via bixio	34	S1			AUTORIMESSA
59	via bixio	34	S1			AUTORIMESSA
60						SOPPRESSO
61	via bixio	34	8			ABITAZIONE DI TIPO CIVILE
63	via bixio	34	S1-8			ABITAZIONE DI TIPO CIVILE
64	via bixio	34	8			ABITAZIONE DI TIPO CIVILE
65	via bixio	34	1			ABITAZIONE DI TIPO CIVILE
68	via bixio	34	S1			MAGAZZINO
69	VIA VERDI	12	T			LABORATORIO
70	via bixio	34	S1			AUTORIMESSA
501	via bixio	34	S1-9			BENE COMUNE NON CENSIBILE (AREE ESTERNE, ATRIO, SCALA, ASCENSORE, CORRIDOI, WC, TERRAZZE, LOC. TECNICI) AI SUBB. DAL 1 AL 70
502	via bixio	34	S1			BENE COMUNE NON CENSIBILE (LOCALE TECNICO) AI SUBB. DAL 1 AL 70
503	via bixio	34	S1			BENE COMUNE NON CENSIBILE (CORRIDOIO) AI SUBB. DAL 1 AL 70
504	via bixio	34	8			BENE COMUNE NON CENSIBILE (CORRIDOIO) AI SUBB. 63 E 64
505	via bixio	34	T			BENE COMUNE NON CENSIBILE (AREA STRADALE) AI SUBB. DAL 1 AL 70



**Agenzia delle Entrate
CATASTO FABBRICATI
Ufficio Provinciale di
Cremona**

ELABORATO PLANIMETRICO	
Compilato da: Marchini Riccardo	
Iscritto all'albo: Geometri	
Prov. Cremona	N. 1423

Comune di Casalmaggiore	Protocollo n. CR0006393 del 16/02/2023
Sezione: Foglio: 33 Particella: 369	Tipo Mappale n. del
Dimostrazione grafica dei subalterni	Scala 1 : 500

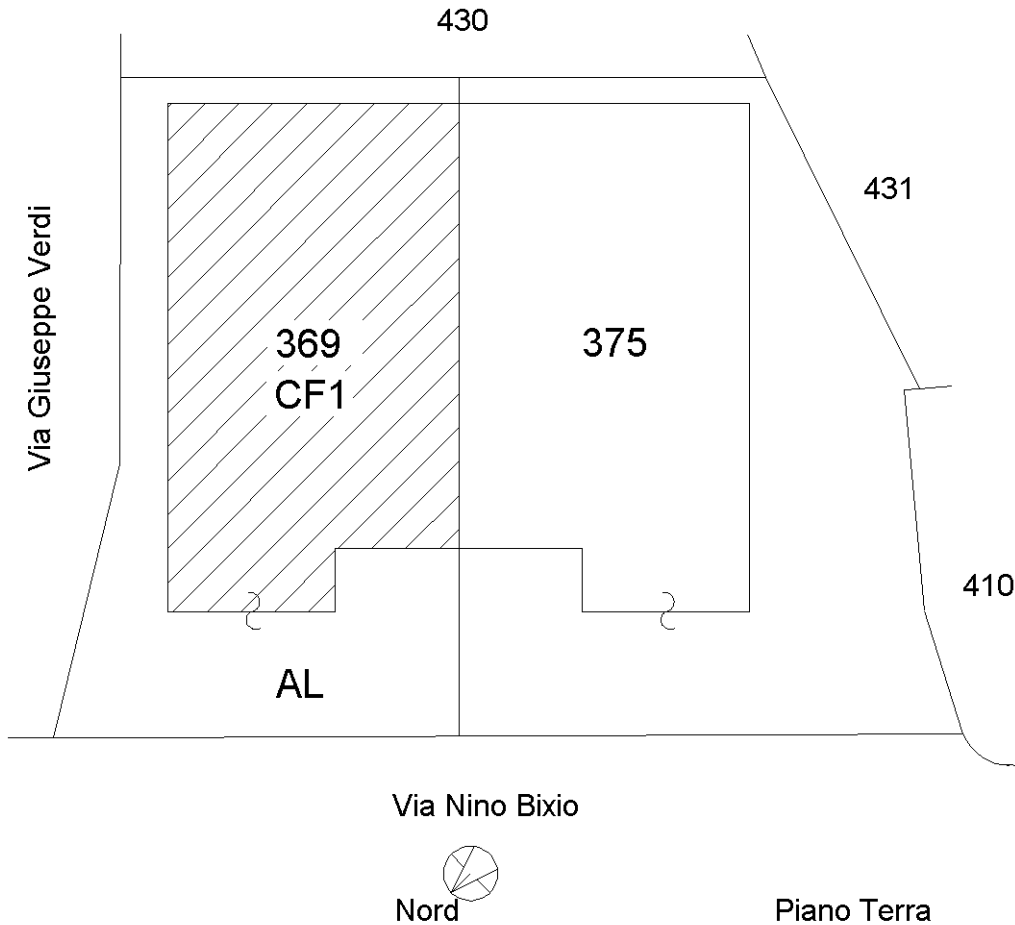

Ultima planimetria in atti



ELABORATO PLANIMETRICO	Compilato da: Marchini Riccardo	Iscritto all'albo: Geometri	Prov. Cremona	N. 1423
Comune di Casalmaggiore	Sezione: Foglio: 33	Particella: 369	Pr. CR0000339 n. 16/02/2023	del
Dimostrazione grafica dei subalterni			Tipo Mappale n. del	Scala 1 : 200

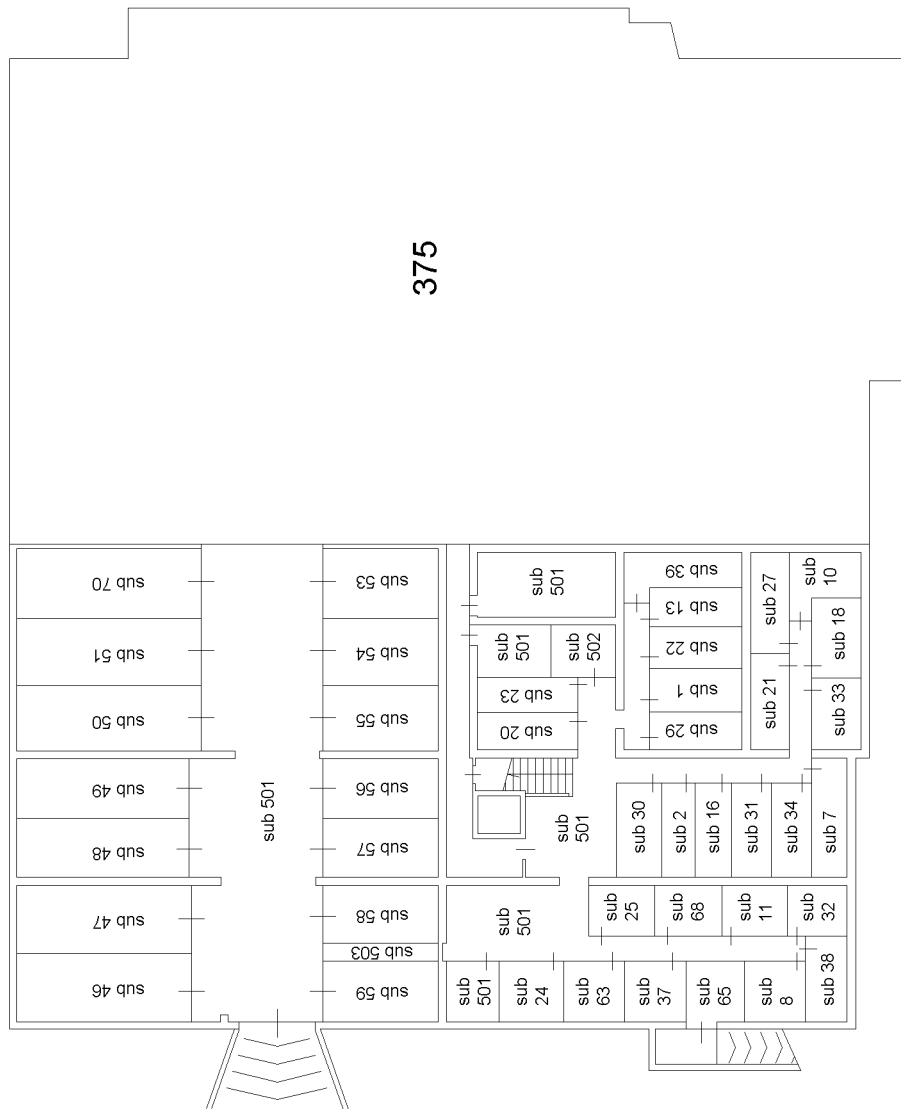

Piano Seminterrato
mapp.369

Agenzia delle Entrate
CATASTO FABBRICATI
Ufficio provinciale di Cremona

ELABORATO PLANIMETRICO	Compilato da: Marchini Riccardo	Iscritto all'albo: Geometri	Prov. Cremona	N. 1423
Comune di Casalmaggiore	Sezione: Foglio: 33	Particella: 369	Pr. Cremona n. 16/02/2023	del
Dimostrazione grafica dei subalterni	Tipo Mappale n. del		Scala 1 : 200	

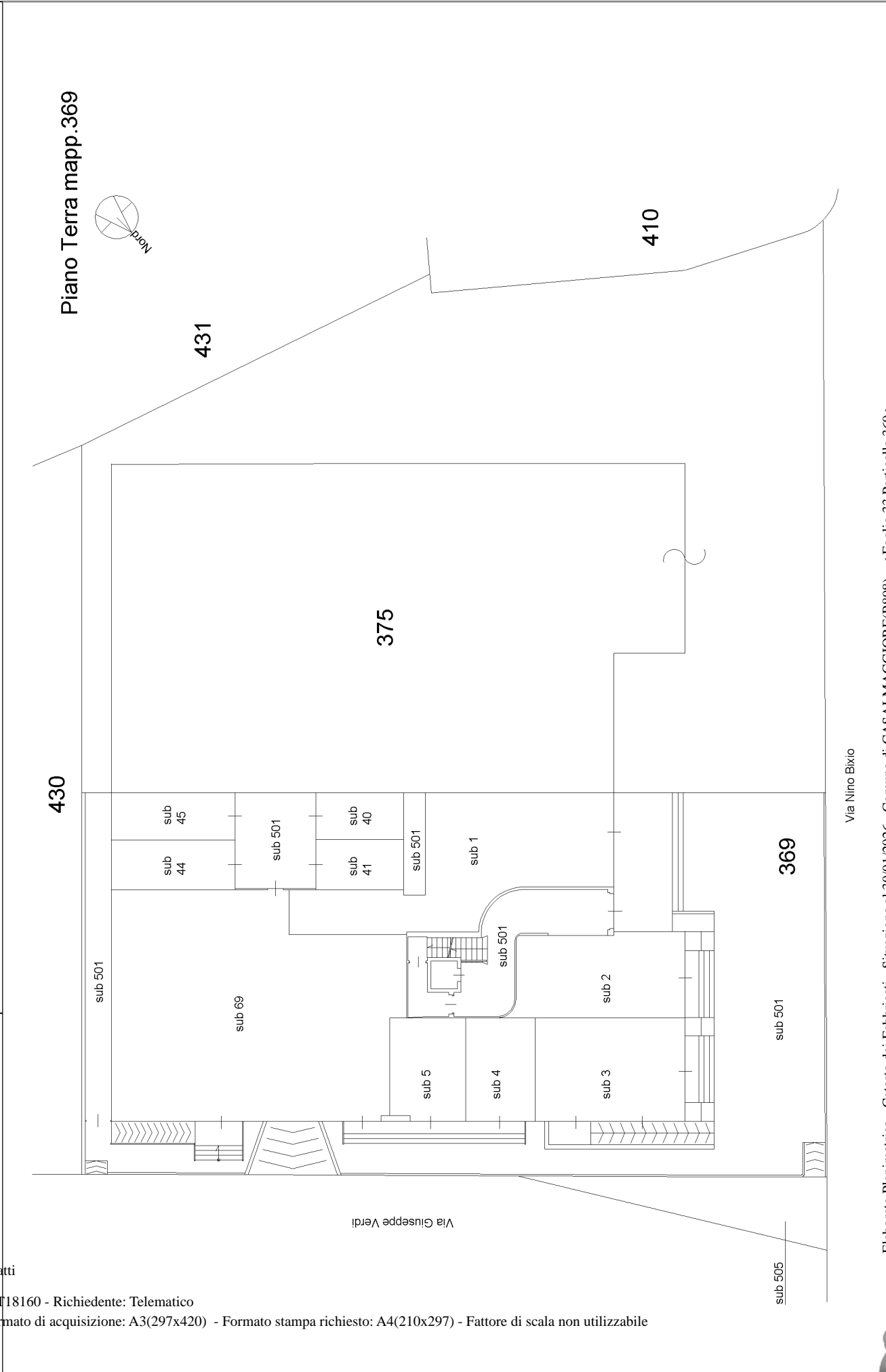

Ultima planimetria in atti

Via Nino Bixio

Agenzia delle Entrate
CATASTO FABBRICATI
Ufficio provinciale di Cremona

Ultima planimetria in atti

Data: 30/01/2026 - n. T18160 - Richiedente: Telematico

Totale schede: 12 - Formato di acquisizione: A3(297x420) - Formato stampa richiesto: A4(210x297) - Fattore di scala non utilizzabile

ELABORATO PLANIMETRICO	Compilato da: Marchini Riccardo	Iscritto all'albo: Geometri	Prov. Cremona	N. 1423
Comune di Casalmaggiore	Sezione:	Foglio: 33	Particella: 369	del
Dimostrazione grafica dei subalterni	Tipo Mappale n.	del	Pr. Cremona n. 16/02/2023	Scala 1 : 200

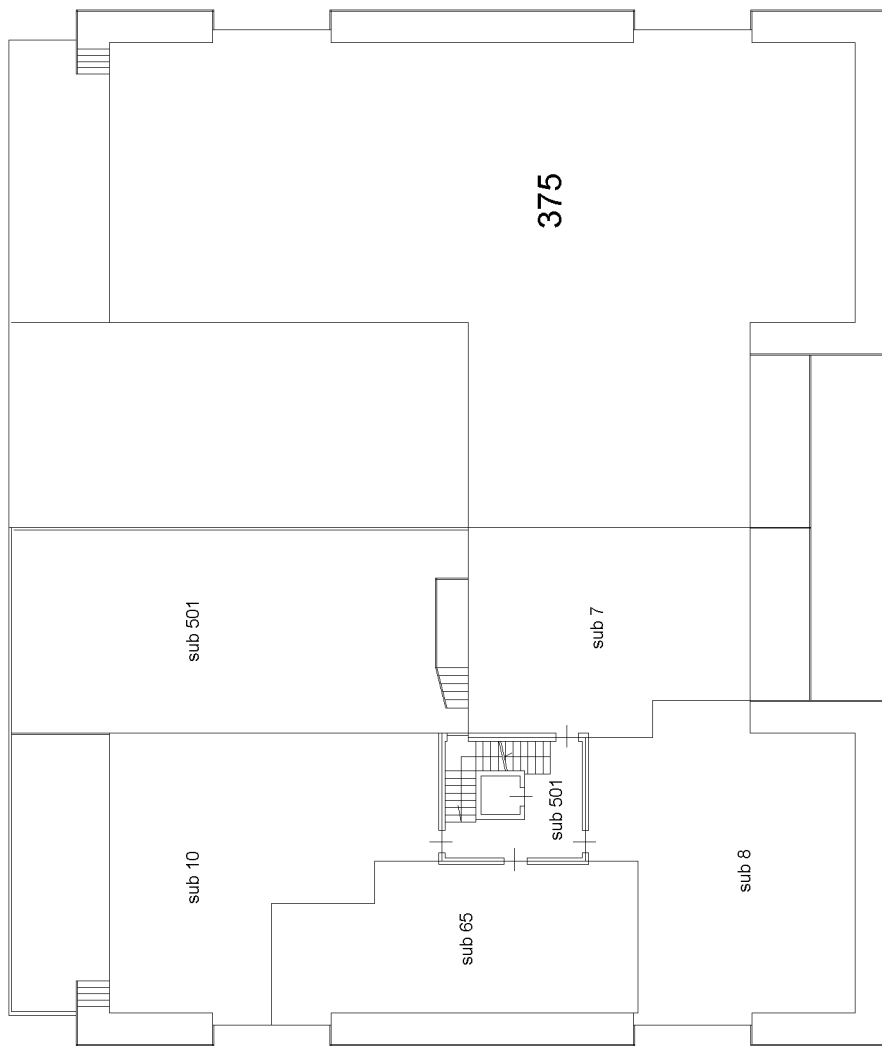

Piano Primo mapp.369

Agenzia delle Entrate
CATASTO FABBRICATI
Ufficio provinciale di Cremona

ELABORATO PLANIMETRICO	Compilato da: Marchini Riccardo	Iscritto all'albo: Geometri	Prov. Cremona	N. 1423
Comune di Casalmaggiore	Sezione:	Foglio: 33	Particella: 369	del
Dimostrazione grafica dei subalterni			Pr. Cremona n. 16/02/2023	del
			Tipo Mappale n.	Scala 1 : 200

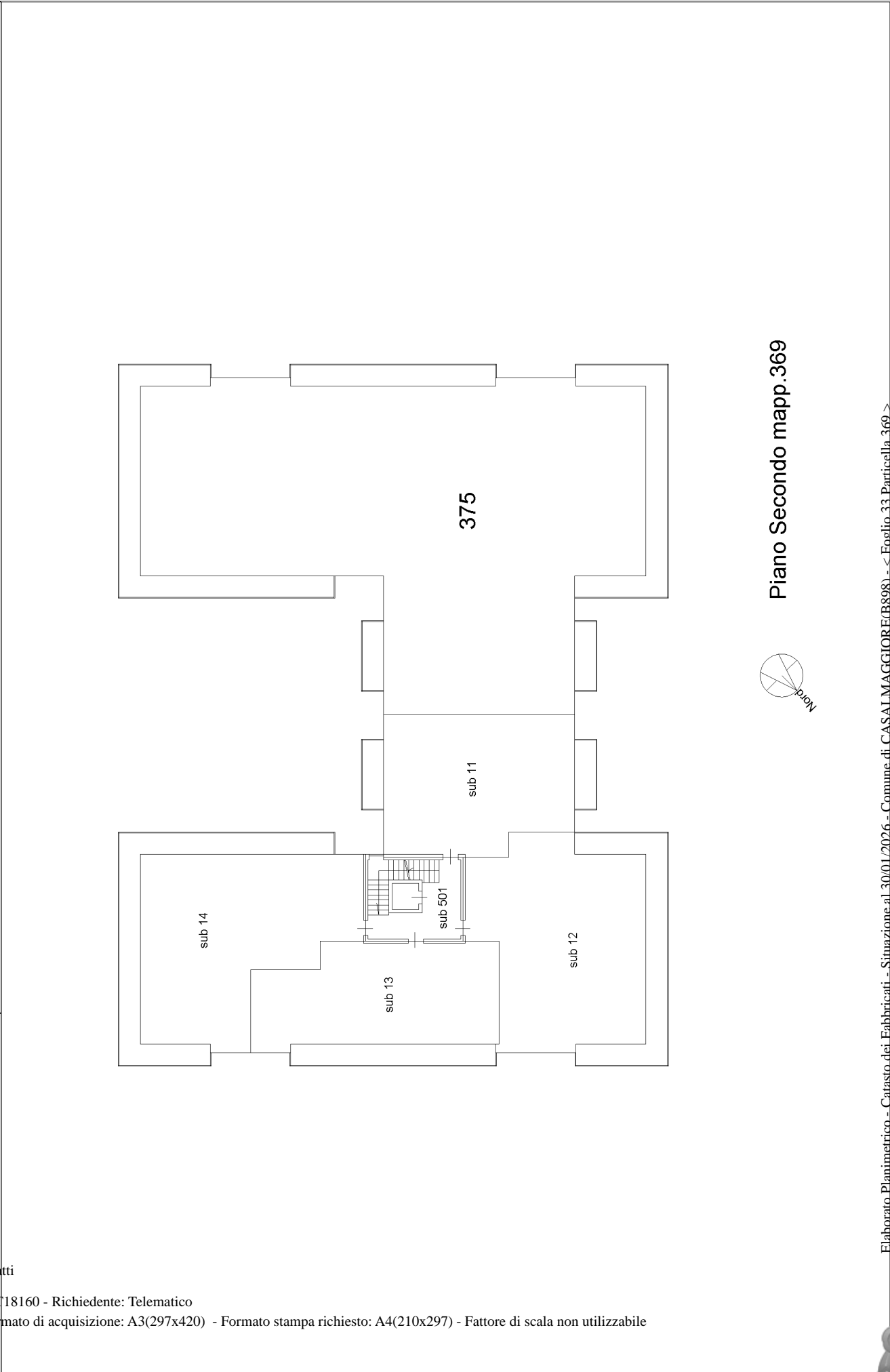

Piano Secondo mapp. 369



Ultima planimetria in atti



Agenzia delle Entrate
CATASTO FABBRICATI
Ufficio provinciale di Cremona

ELABORATO PLANIMETRICO	Compilato da: Marchini Riccardo	Iscritto all'albo: Geometri	Prov. Cremona	N. 1423
Comune di Casalmaggiore	Sezione: Foglio: 33	Particella: 369	Pr. Cremona n. 16/02/2023	del
Dimostrazione grafica dei subalterni				
		Tipo Mappale n.	del	Scala 1 : 200

Ultima planimetria in atti

Data: 30/01/2026 - n. T18160 - Richiedente: Telematico

Totale schede: 12 Formato di acquisizione: A3(297x420) - Formato stampa richiesto: A4(210x297) - Fattore di scala non utilizzabile

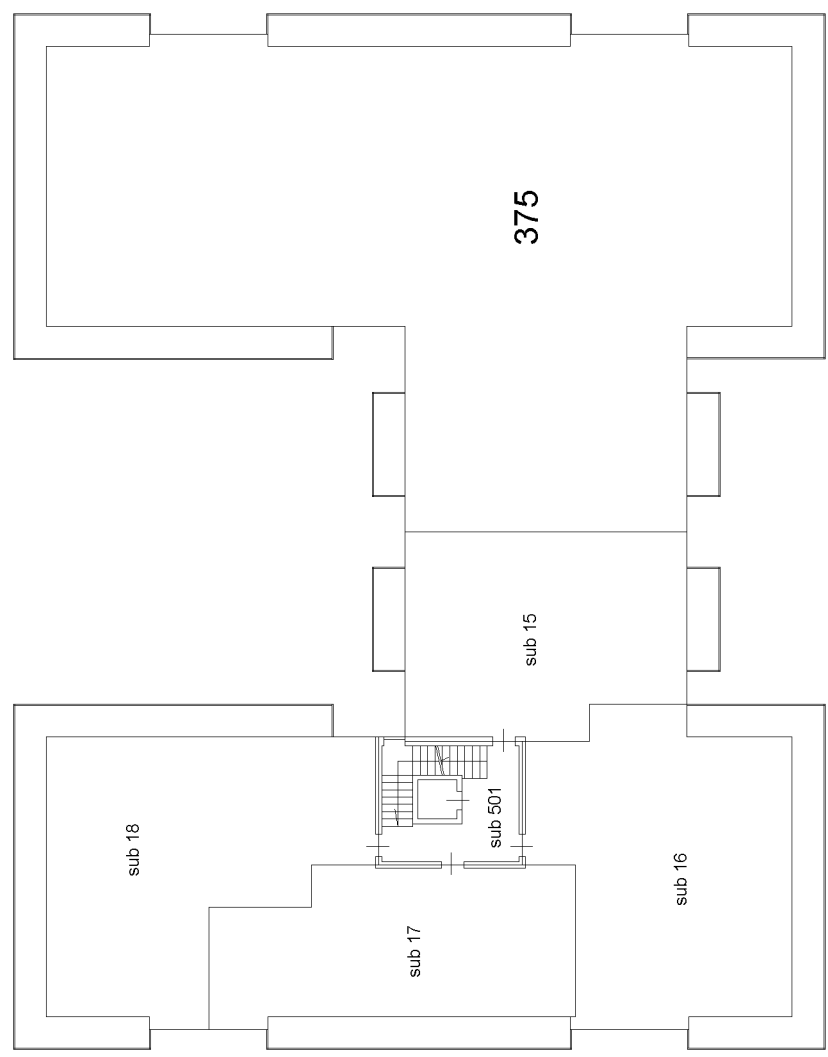

Piano Terzo mapp.369



Agenzia delle Entrate
CATASTO FABBRICATI
Ufficio provinciale di Cremona

Ultima planimetria in atti

Data: 30/01/2026 - n. T18160 - Richiedente: Telematico

Totale schede: 12 - Formato di acquisizione: A3(297x420) - Formato stampa richiesto: A4(210x297) - Fattore di scala non utilizzabile

ELABORATO PLANIMETRICO	Compilato da: Marchini Riccardo	Iscritto all'albo: Geometri	Prov. Cremona	N. 1423
Comune di Casalmaggiore	Sezione: Foglio: 33	Particella: 369	Pr. Cremona n. 16/02/2023	del
Dimostrazione grafica dei subalterni	Tipo Mappale n.		del	Scala 1 : 200

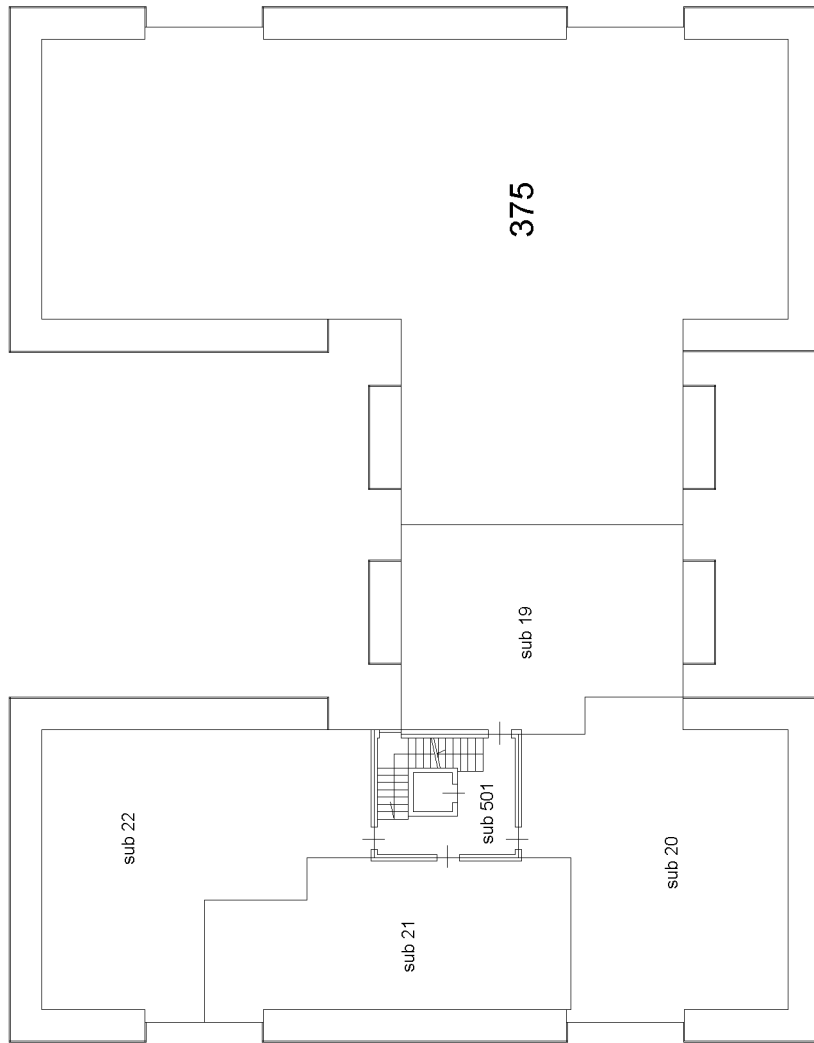

Piano Quarto mapp.369

Agenzia delle Entrate
CATASTO FABBRICATI
Ufficio provinciale di Cremona

ELABORATO PLANIMETRICO	Compilato da: Marchini Riccardo	Iscritto all'albo: Geometri	Prov. Cremona	N. 1423
Comune di Casalmaggiore	Sezione:	Foglio: 33	Particella: 369	del
Dimostrazione grafica dei subalterni			Pr. Cremona n. 16/02/2023	del
			Tipo Mappale n.	Scala 1 : 200

Ultima planimetria in atti

Data: 30/01/2026 - n. T18160 - Richiedente: Telematico

Totale schede: 12 Formato di acquisizione: A3(297x420) - Formato stampa richiesto: A4(210x297) - Fattore di scala non utilizzabile

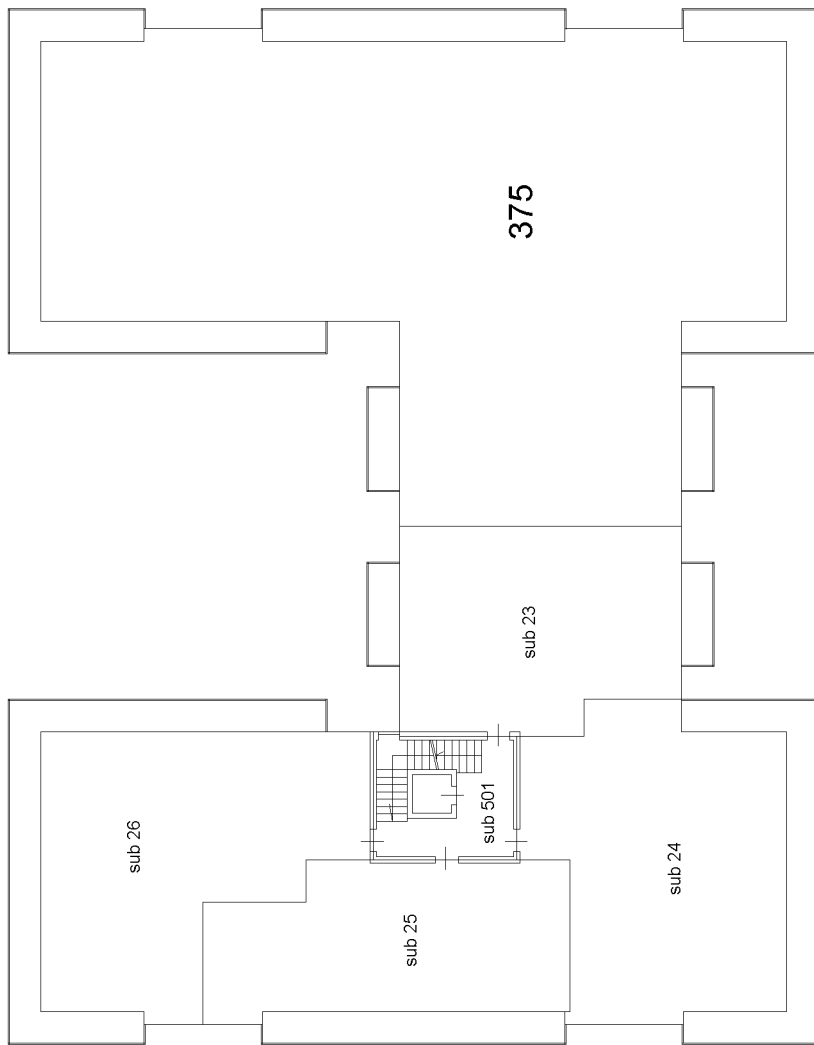

Piano Quinto mapp.369



Agenzia delle Entrate
CATASTO FABBRICATI
Ufficio provinciale di Cremona

Ultima planimetria in atti

Data: 30/01/2026 - n. T18160 - Richiedente: Telematico

Totale schede: 12 - Formato di acquisizione: A3(297x420) - Formato stampa richiesto: A4(210x297) - Fattore di scala non utilizzabile

ELABORATO PLANIMETRICO	Compilato da: Marchini Riccardo	Iscritto all'albo: Geometri	Prov. Cremona	N. 1423
Comune di Casalmaggiore	Sezione:	Foglio: 33	Particella: 369	del
Dimostrazione grafica dei subalterni	Tipo Mappale n.	del	Pr. Cremona n. 16/02/2023	Scala 1 : 200

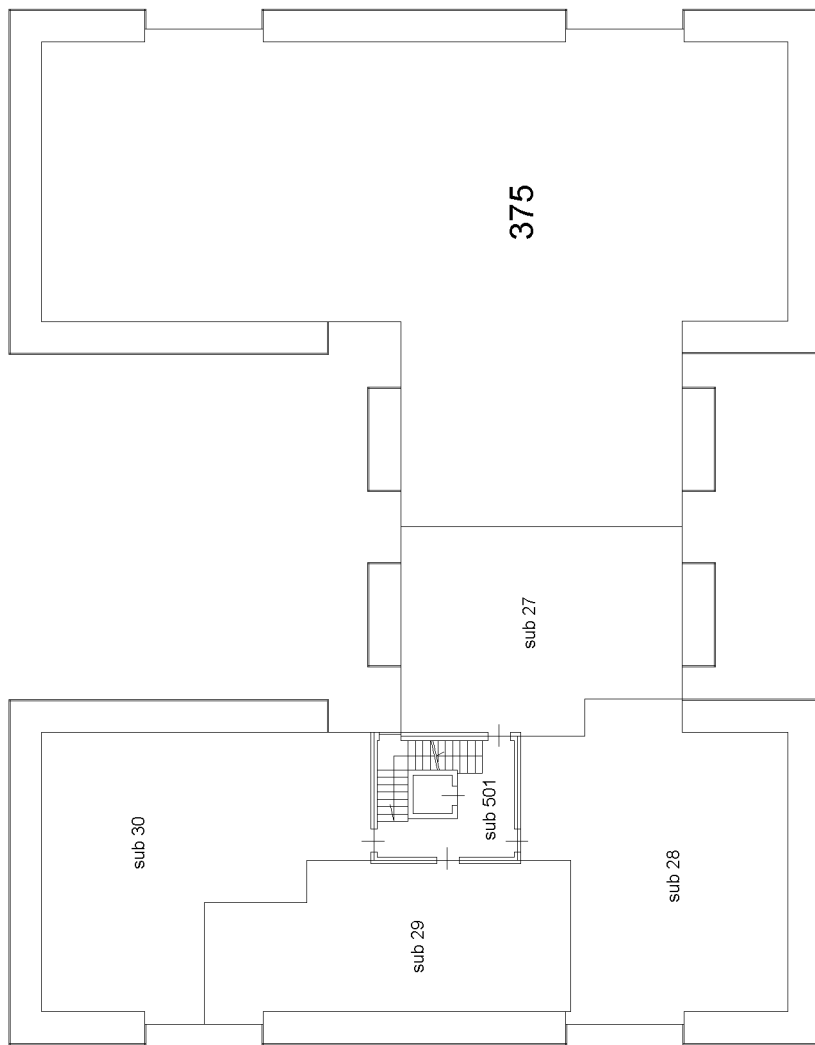

Piano Sesto mapp. 369

Agenzia delle Entrate
CATASTO FABBRICATI
Ufficio provinciale di Cremona

Ultima planimetria in atti

Data: 30/01/2026 - n. T18160 - Richiedente: Telematico

Totale schede: 12 - Formato di acquisizione: A3(297x420) - Formato stampa richiesto: A4(210x297) - Fattore di scala non utilizzabile

ELABORATO PLANIMETRICO	Compilato da: Marchini Riccardo	Iscritto all'albo: Geometri	Prov. Cremona	N. 1423
Comune di Casalmaggiore	Sezione:	Foglio: 33	Particella: 369	del
Dimostrazione grafica dei subalterni	Tipo Mappale n.	del	Pr. Cremona n. 16/02/2023	Scala 1 : 200

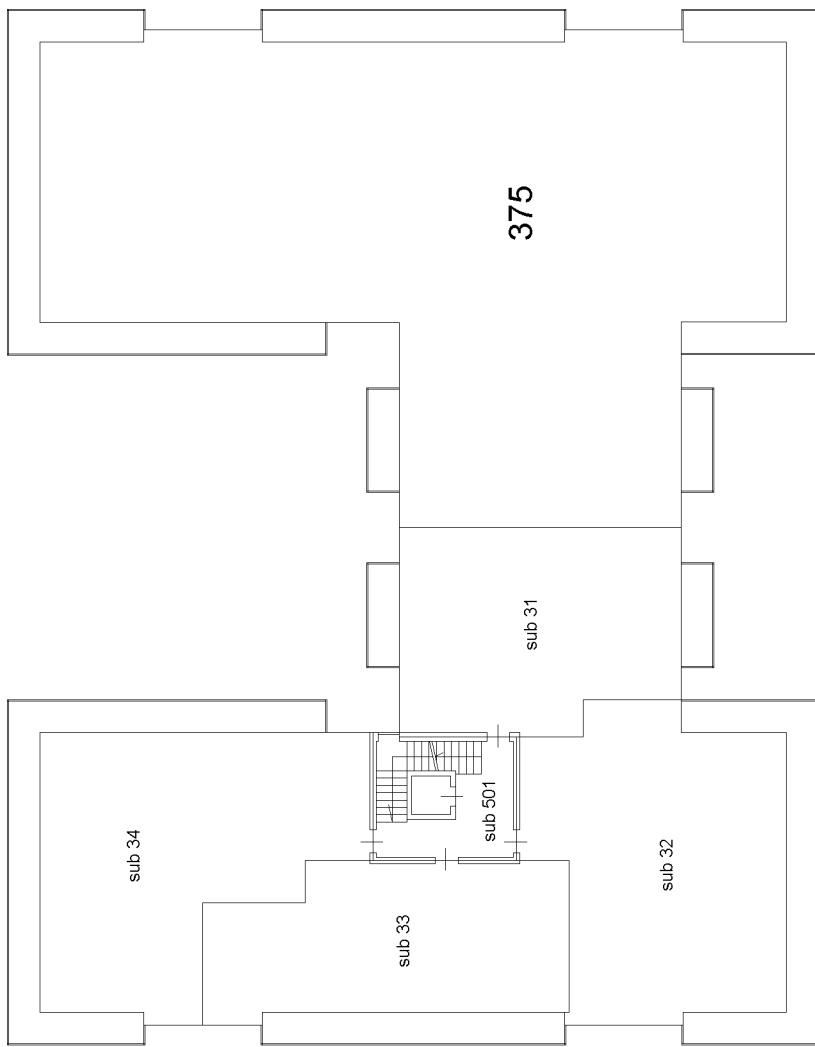

Piano Settimo mapp.369

Agenzia delle Entrate
CATASTO FABBRICATI
Ufficio provinciale di Cremona

Ultima planimetria in atti

Data: 30/01/2026 - n. T18160 - Richiedente: Telematico

Totale schede: 12 - Formato di acquisizione: A3(297x420) - Formato stampa richiesto: A4(210x297) - Fattore di scala non utilizzabile

ELABORATO PLANIMETRICO	Compilato da: Marchini Riccardo	Iscritto all'albo: Geometri	Prov. Cremona	N. 1423
Comune di Casalmaggiore	Sezione:	Foglio: 33	Particella: 369	del
Dimostrazione grafica dei subalterni	Tipo Mappale n.	del	Pr. Cremona n. 16/02/2023	Scala 1 : 200

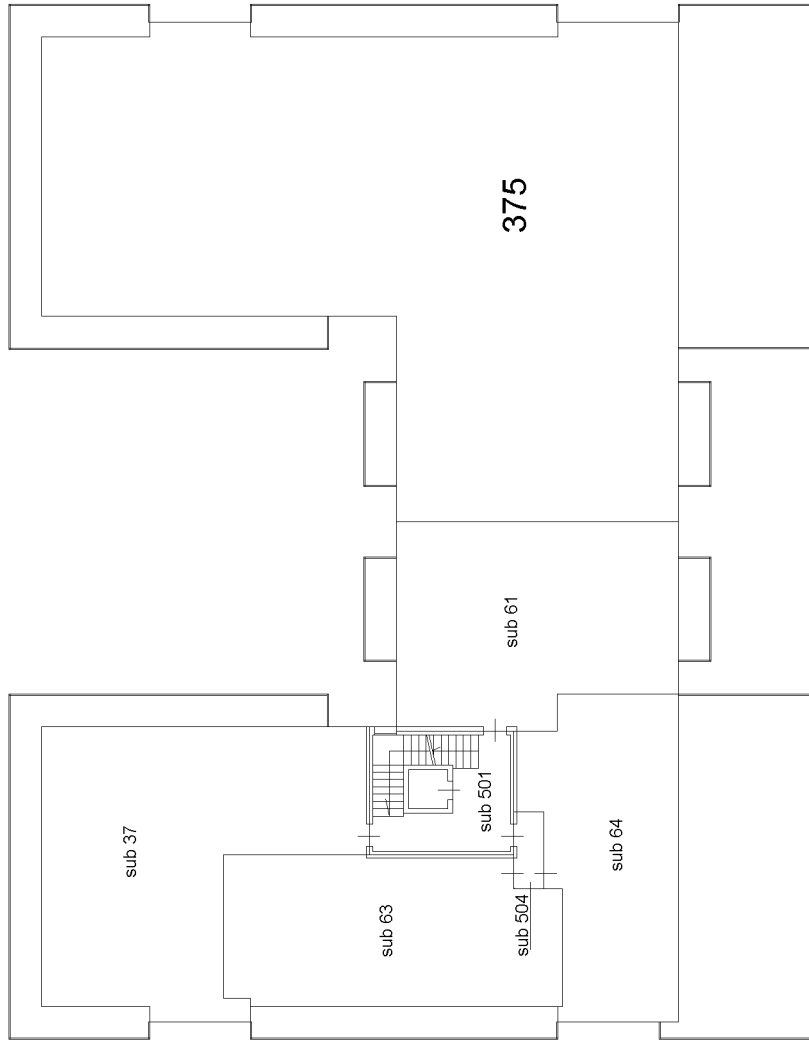

Piano Ottavo mapp.369

ELABORATO PLANIMETRICO	Compilato da: Marchini Riccardo	Iscritto all'albo: Geometri	Prov. Cremona	N. 1423
Comune di Casalmaggiore	Sezione:	Foglio: 33	Particella: 369	del
Dimostrazione grafica dei subalterni			Pr. CR00003393 n. 16/02/2023	del
			Tipo Mappale n.	Scala 1 : 200

Ultima planimetria in atti

Data: 30/01/2026 - n. T18160 - Richiedente: Telematico

Totale schede: 12 Formato di acquisizione: A3(297x420) - Formato stampa richiesto: A4(210x297) - Fattore di scala non utilizzabile

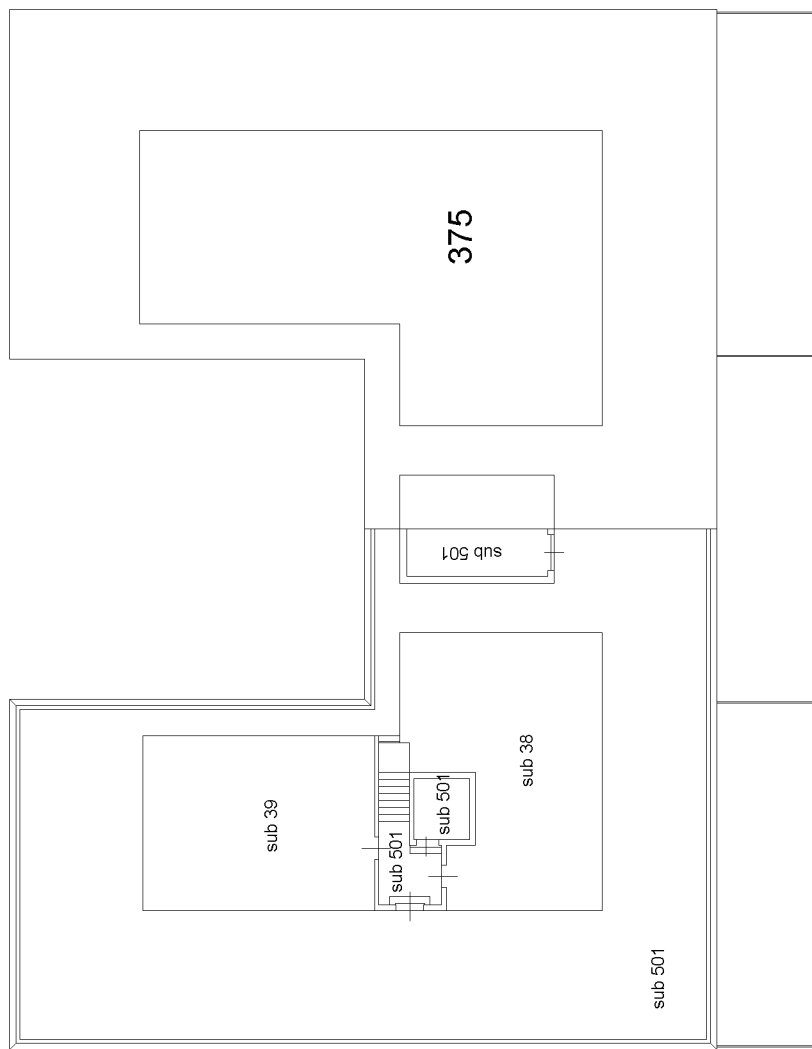

Piano Nono mapp.369

