

Direzione Provinciale di Siracusa
Ufficio Provinciale - Territorio
Servizi Catastali

Data: 07/02/2025
Ora: 10:48:55
Numero Pratica: T142793/2025
Pag: 1 - Segue

Catasto fabbricati

Visura storica per immobile

Situazione degli atti informatizzati dall'impianto meccanografico al 07/02/2025



Immobile di catasto fabbricati



Causali di aggiornamento ed annotazioni

Informazioni riportate negli atti del catasto al 07/02/2025

Dati identificativi: Comune di LENTINI (E532) (SR)

Foglio 78 Particella 1040 Subalterno 2

Partita: 11105

Particelle corrispondenti al catasto terreni

Comune di LENTINI (E532) (SR)

Foglio 78 Particella 555

Classamento:

Rendita: Euro 92,96

Rendita: Lire 180.000

Categoria A/4^o, Classe 3, Consistenza 3 vani

Foglio 78 Particella 1040 Subalterno 2

Indirizzo: VIA TEVERE n. 13 Piano 1

Dati di superficie: Totale: 49 m² Totale escluse aree scoperte ^o: 46 m²

> Intestati catastali

> i.

nata

Diritto di: Proprieta' per 1/2 in regime di comunione dei beni con F

>

nato e

Diritto di: Proprieta' per 1/2 in regime di comunione dei beni con CICERO ISABELLA

> Dati identificativi

🗄️ dall'impianto

Impianto meccanografico del 30/06/1987

Immobile attuale

Comune di LENTINI (E532) (SR)

Foglio 78 Particella 1040 Subalterno 2

> **Indirizzo**

 **dall'impianto**

Impianto meccanografico del 30/06/1987

Immobile attuale

Comune di **LENTINI (E532) (SR)**
Foglio **78** Particella **1040** Subalterno **2**
VIA TEVERE n. 13 Piano 1
Partita: **11105**

> **Dati di classamento**

 **dall'impianto al 01/01/1992**

Impianto meccanografico del 30/06/1987

Immobile attuale

Comune di **LENTINI (E532) (SR)**
Foglio **78** Particella **1040** Subalterno **2**
Rendita: **Lire 672**
Categoria **A/4^{el}**, Classe **3**, Consistenza **3,0 vani**
Partita: **11105**

 **dal 01/01/1992 al 13/08/2002**

Variazione del quadro tariffario del 01/01/1992

Immobile attuale

Comune di **LENTINI (E532) (SR)**
Foglio **78** Particella **1040** Subalterno **2**
Rendita: **Euro 170,43**
Rendita: **Lire 330.000**
Categoria **A/4^{el}**, Classe **3**, Consistenza **3,0 vani**
Partita: **11105**

 **dal 13/08/2002**

Variazione del quadro tariffario del 13/08/2002

Immobile attuale

Comune di **LENTINI (E532) (SR)**
Foglio **78** Particella **1040** Subalterno **2**
Rendita: **Euro 92,96**
Categoria **A/4^{el}**, Classe **3**, Consistenza **3,0 vani**
Partita: **11105**

> **Dati di superficie**

 **dal 09/11/2015**

Superficie di Impianto pubblicata il 09/11/2015

Immobile attuale

Comune di **LENTINI (E532) (SR)**
Foglio **78** Particella **1040** Subalterno **2**
Totale: **49 m²**

Dati relativi alla planimetria : data di presentazione
14/06/1973, prot. n. 000001040

ALL_01.P1

MODELARIO
P. - C.C. 2. T. - 111



MINISTERO DELLE FINANZE
DIREZIONE GENERALE DEL CATASTO E DEI SERVIZI TECNICI ERARIALI

Mod. B (Nuovo Catasto Edilizio Urbano)

Lire
15

NUOVO CATASTO EDILIZIO URBANO

(R. DECRETO-LEGGI 13 APRILE 1976, N. 40)

Planimetria dell'immobile situato nel Comune di Lentini Via Tevere n° 15
Ditta _____ '818
Allegata alla dichiarazione presentata all'Ufficio Tecnico Erariale di Siracusa

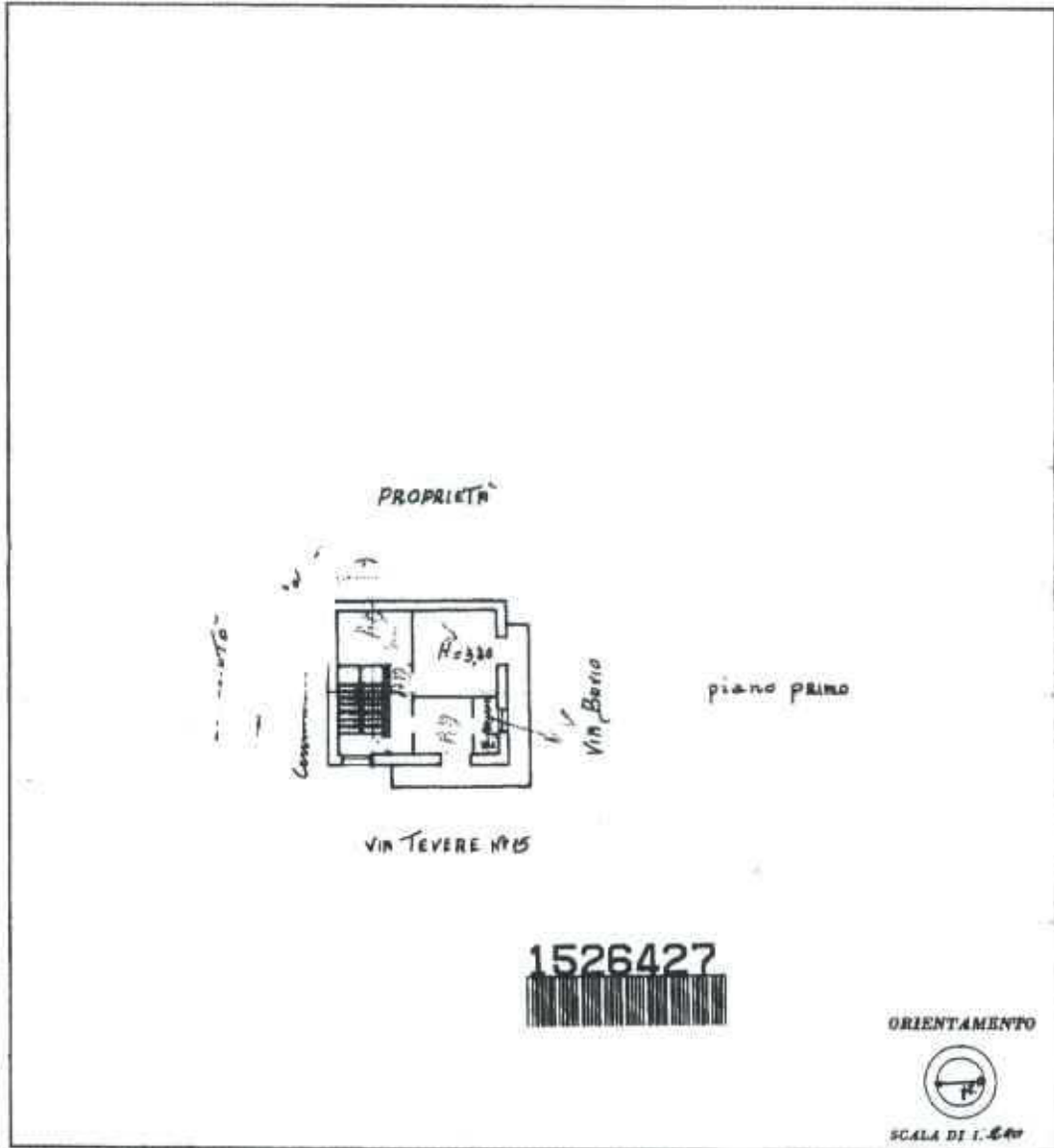

SPAZIO RISERVATO PER LE ANNOTAZIONI D'UFFICIO	
DATA	
PROT. N°	

Completata dal _____
 Escritta all'Albo dei Geometri
 della Provincia di Siracusa
 data 18-6-1973
 Firma [Signature]

Ultima planimetria in atti

Direzione Provinciale di Siracusa
Ufficio Provinciale - Territorio
Servizi Catastali

Data: 07/02/2025
Ora: 10:51:50
Numero Pratica: T145241/2025
Pag: 1 - Segue

Catasto fabbricati

Visura storica per immobile

Situazione degli atti informatizzati dall'impianto meccanografico al 07/02/2025



Immobile di catasto fabbricati



Causali di aggiornamento ed annotazioni

Informazioni riportate negli atti del catasto al 07/02/2025

Dati identificativi: Comune di LENTINI (E532) (SR)

Foglio 78 Particella 814 Subalterno 3

Partita: 12445

Particelle corrispondenti al catasto terreni

Comune di LENTINI (E532) (SR)

Foglio 78 Particella 814

Classamento:

Rendita: Euro 86,76

Rendita: Lire 168.000

Categoria A/4^{pl}, Classe 2, Consistenza 3,5 vani

Foglio 78 Particella 814 Subalterno 3

Indirizzo: VIA FORMIA n. 2 Piano 2

Dati di superficie: Totale: 55 m² Totale escluse aree scoperte^{b)}: 54 m²

> Intestati catastali

>

nata CALABROTTA STEFANIA

Diritto di: Proprietà

> 2

Diritto di: Proprietà

> Dati identificativi

☑ dall'impianto

Impianto meccanografico del 30/06/1987

Immobile attuale

Comune di LENTINI (E532) (SR)

Foglio 78 Particella 814 Subalterno 3

> **Indirizzo**

dall'impianto

Impianto meccanografico del 30/06/1987

Immobile attuale

Comune di **LENTINI (E532) (SR)**
Foglio **78** Particella **814** Subalterno **3**
VIA FORMIA n. 2 Piano 2
Partita: **12445**

> **Dati di classamento**

dall'impianto al 01/01/1992

Impianto meccanografico del 30/06/1987

Immobile attuale

Comune di **LENTINI (E532) (SR)**
Foglio **78** Particella **814** Subalterno **3**
Rendita: **Lire 665**
Categoria **A/4^c**, Classe **2**, Consistenza **3,5 vani**
Partita: **12445**

dal 01/01/1992 al 13/08/2002

Variazione del quadro tariffario del 01/01/1992

Immobile attuale

Comune di **LENTINI (E532) (SR)**
Foglio **78** Particella **814** Subalterno **3**
Rendita: **Euro 169,91**
Rendita: **Lire 329.000**
Categoria **A/4^c**, Classe **2**, Consistenza **3,5 vani**
Partita: **12445**

dal 13/08/2002

Variazione del quadro tariffario del 13/08/2002

Immobile attuale

Comune di **LENTINI (E532) (SR)**
Foglio **78** Particella **814** Subalterno **3**
Rendita: **Euro 86,76**
Categoria **A/4^c**, Classe **2**, Consistenza **3,5 vani**
Partita: **12445**

> **Dati di superficie**

dal 09/11/2015

Superficie di Impianto pubblicata il 09/11/2015

Immobile attuale

Comune di **LENTINI (E532) (SR)**
Foglio **78** Particella **814** Subalterno **3**
Totale: **55 m²**

Dati relativi alla planimetria : data di presentazione
05/12/1977, prot. n. 000003001

MOD. 1/1970
P. G. E. P. - 21



MINISTERO DELLE FINANZE
DIREZIONE GENERALE DEL CATASTO E DEI SERVIZI TECNICI ERARIALI

Mod. B (Nuovo Catasto Edilizio Urbano)

Lire
50

NUOVO CATASTO EDILIZIO URBANO

DE. DIRIBITO-LAVORI E APPLICAZ. S. N. 615

Planimetria dell'immobile situato nel Comune di Levico Via FORDIA

Ditta

Allegata alla dichiarazione presentata all'Ufficio Tecnico Erariale di S. RAFFAEL

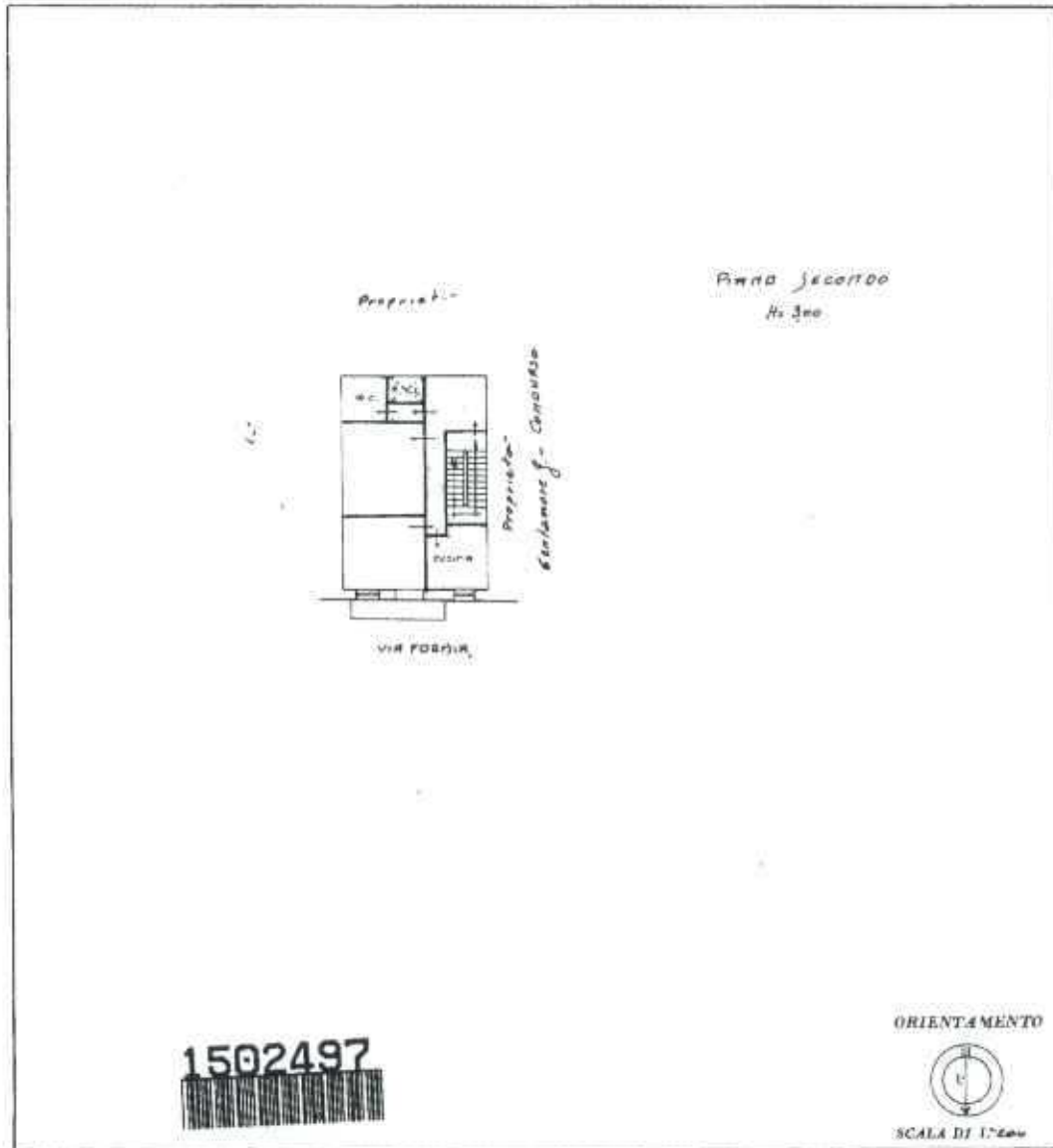

SPAZIO RISERVATO PER LE ANNOTAZIONI D'UFFICIO	
DATA	
PROT. N°	

Compilata dal Geom. Fil. pp. Concaso
(TAVO, nome e cognome del tecnico)

Iscritto all'Albo dei Geometri
della Provincia di S. RAFFAEL
data 5/12/1977

Firma: [Signature]

Ultima planimetria in atti

Data presentazione: 05/12/1977 - Data: 27/11/2024 - n. T202560 - Richiedente: BSLRSR77D08F205L

Totale schede: 1 - Formato di acquisizione: fuori standard (297X378) - Formato stampa richiesto: A4(210x297)