

UNITA' NEGOZIALE 1 IMMOBILE 1 E 2  
CON INGRESSO DA VIA TEVERE 13

Via Tevere 13 Fg. 78 Part. 1040 Sub. 2 P.1. Cat. A/4 Vani 3-IMMOBILE 1



Ingresso  
Via Tevere 13



Angolo  
Via Tevere-Via Bovio



Interno  
Via Tevere-Via Bovio

Via Formia 2 Fg. 78 Part. 814 Sub. 3 P.2. Cat. A/4 Vani 3,5 IMMOBILE 2



Interno/Comunicazione  
Via Tevere-Via Formia



Interno  
Via Formia

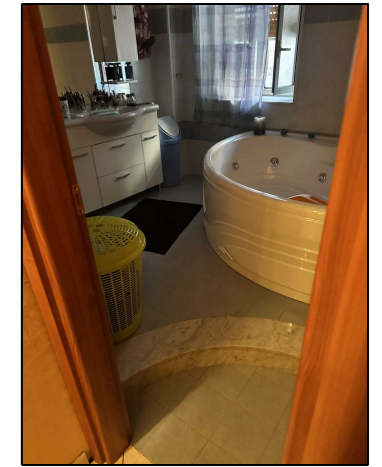

Interno  
Via Formia

UNITA' NEGOZIALE 2 IMMOBILE 1

Ingresso Via Formia 4 Fg. 78 Part. 814 Sub. 1 P.T. Cat. C/6 Mq. 57 IMMOBILE 1



Ingresso  
Via Formia 4



Interno  
Via Formia 4



Ingresso  
Via Formia 4



Ingresso CLUSO  
Via Formia 2



<p>TAVOLA: ELABORATO FOTOGRAFICO: Foglio 78 Particella 1040 (555 Terreni) Sub 2 P.1 Cat. A/4 - Foglio 78 Particella 814 Sub 3 P.2 Cat A/4 - Foglio 78 Particella 814 Sub 1 PT Cat C/6.</p>					<p>Rosario Basile ingegnere</p>
<p>OGGETTO: PERIZIA ESTIMATIVA PER LA VALUTAZIONE DI BENI IMMOBILIARI PIGNORATI (artt. 568 e 569 c.p.c., 161 e 173bis disp. att. c.p.c.) UNITA' NEGOZIALE N. 1 FORMATA DA: IMMOBILE N. 1 Sito in Via Tevere n. 13, Foglio 78, Particella 1040, Sub 2, P.1, Categoria A/4, Classe 3, Vani 3, R.C. €. 92,96; e IMMOBILE N. 2 Sito in Via Formia 2 Particella 814, Sub. 3, P.2. Categoria A/4, Classe 3, Vani 3,5, R.C. €. 86,76, UNITA' NEGOZIALE N. 2 FORMATA DA: IMMOBILE N. 1 Sito in Via Formia n. 4, Foglio 78, Particella 814, Sub 1 P.T, Categoria C/6, Classe 2, Consistenza Mq. 57 R.C. €. 97,15, del COMUNE DI LENTINI (SR)</p>					
<p>CODICE LAVORO: 10-2024</p>	<p>DATA: 18-02-2025</p>	<p>FORMATO TAVOLA: A3</p>	<p>SCALA: VARIA</p>	<p>TAVOLA: T4</p>	<p>COMMITTENTE: TRIBUNALE DI SIRACUSA Seconda Sezione Civile Esecuzioni Immobiliari Dott.ssa Maria Cristina Di Stazio</p>