

# PIANO TERRENO



UNITA' NEGOZIALE N. 2  
IMMOBILE 1  
Ingresso Via Formia 4  
Fg. 78 Part. 814 Sub. 1  
P.T. Cat. C/6 Mq. 57



UNITA' NEGOZIALE N. 1  
IMMOBILE 2  
Ingresso Via Formia 2  
Non Più Attivo  
Fg. 78 Part. 814 Sub. 3  
P.T. Cat. A/4 Vani 3,5



Porta Occlusa



VIA FORMIA

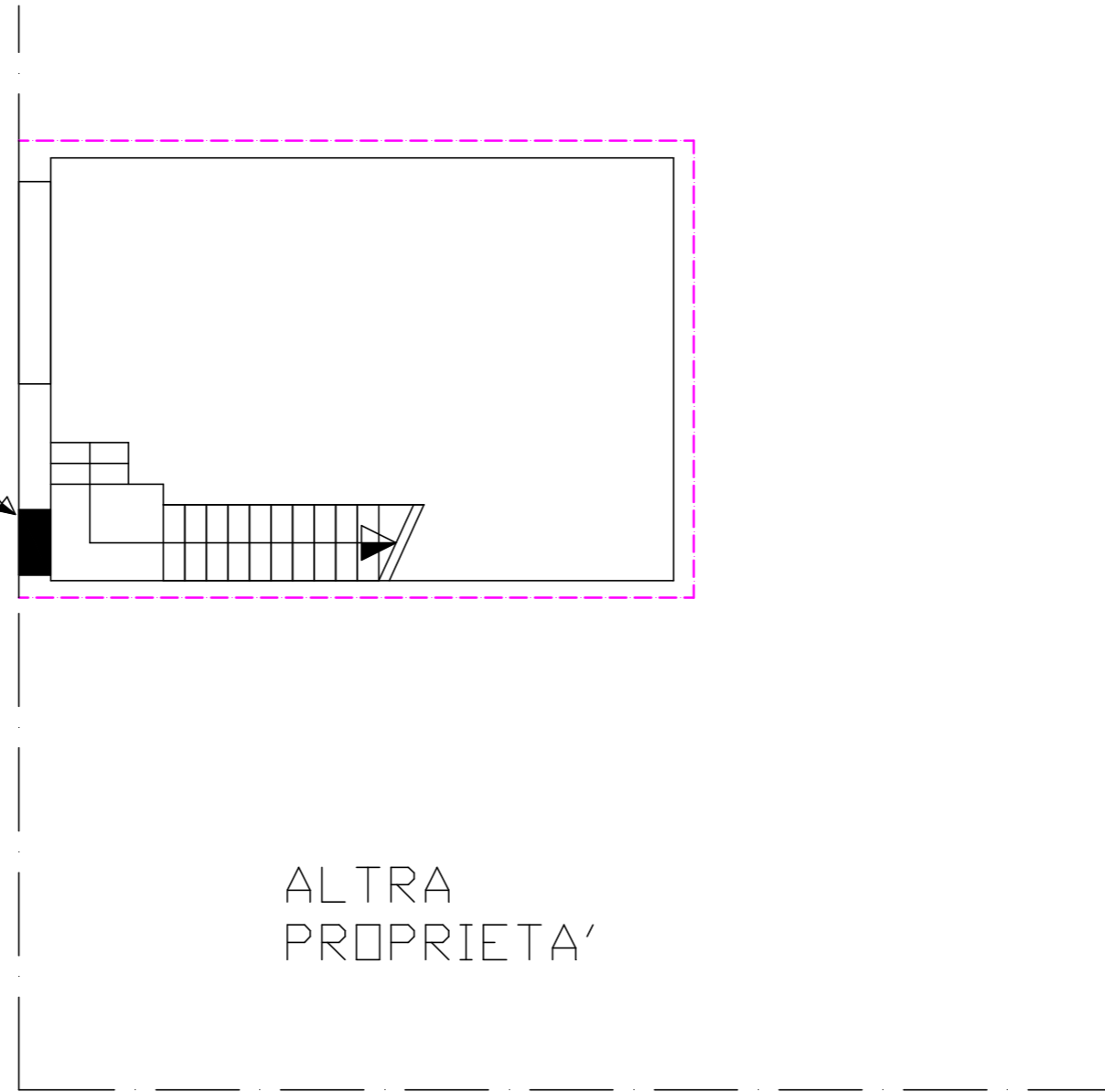

ALTRA  
PROPRIETA'

VIA TEVERE

VIA BOVIDO

## LEGENDA

Ingresso Via Formia 4  
Fg. 78 Part. 814 Sub. 1  
P.T. Cat. C/6 Mq. 57  
Superficie Lorda mq. 57,00  
Consistenza mq. 57,00

<p>TAVOLA: Schema grafico del rilievo Unità Immobiliare con Ingresso Via Formia 4 Fg. 78 Part. 814 Sub. 1 P.T. Cat. C/6 Mq. 57 Lentini SR.</p>					<p>Rosario Basile ingegnere</p>
<p>OGGETTO: PERIZIA ESTIMATIVA PER LA VALUTAZIONE DI BENI IMMOBILIARI PIGNORATI (artt. 568 e 569 c.p.c., 161 e 173bis disp. att. c.p.c.) UNITA' NEGOZIALE N. 2 FORMATA DA: IMMOBILE N. 1 Sito in Via Formia n. 4, Foglio 78, Particella 814, Sub 1 P.T, Categoria C/6, Classe 2, Consistenza Mq. 57 R.C. €. 97,15, del COMUNE DI LENTINI (SR)</p>					
CODICE LAVORO:	DATA:	FORMATO TAVOLA:	SCALA:	TAVOLA:	COMMITTENTE:
10-2024	18-02-2025	A3	1:100	T1	TRIBUNALE DI SIRACUSA Seconda Sezione Civile Esecuzioni Immobiliari Dott.ssa Maria Cristina Di Stazio

Tecnico Abilitato  
Ordine Ingegneri di Siracusa n. 1737/A

PIANO SECONDO

LEGENDA

Ingresso Via Formia 2  
Fg. 78 Part. 814 Sub. 3  
P.2. Cat. A/4 Vani 3,5  
Superficie Lorda mq. 63,91  
Superficie Netta mq. 54,91

Ingresso Via Tevere 13  
Fg. 78 Part. 1040 Sub. 2  
P.1. Cat. A/4 Vani 3  
Superficie Lorda mq. 55,08  
Superficie Netta mq. 43,06

UNITA' NEGOZIALE N. 1  
IMMOBILE 2  
Ingresso Via Formia 2  
Fg. 78 Part. 814 Sub. 3  
P.2. Cat. A/4 Vani 3,5

VIA FORMIA

ALTRA  
PROPRIETA

ALTRA  
PROPRIETA

VIA BOVIDO

Immobile costituito dalla  
fusione delle Unità  
Abitative  
1. Via Formia 2  
Fg. 78 Part. 814 Sub. 3  
P.2. Cat. A/4 Vani 3,5;  
2. Via Tevere 13  
Fg. 78 Part. 1040 Sub. 2  
P.1. Cat. A/4 Vani 3.  
C.E.S. del 20/10/1994 rep.  
26004 P.E. 501/92

UNITA' NEGOZIALE N. 1  
IMMOBILE 1  
Ingresso Via Tevere 13  
Fg. 78 Part. 1040 Sub. 2  
P.1. Cat. A/4 Vani 3

PIANO PRIMO

VIA TEVERE

TAVOLA:  
Schema grafico del rilievo delle Unità Immobiliari con Ingresso da Via Formia 2 e Via Tevere 13 Lentini SR.

OGGETTO:  
PERIZIA ESTIMATIVA PER LA VALUTAZIONE DI BENI IMMOBILIARI PIGNORATI (artt. 568 e 569 c.p.c., 161 e 173bis disp. att. c.p.c.) UNITÀ NEGOZIALE N. 1 FORMATA DA: IMMOBILE N. 1 Sito in Via Tevere n. 13, Foglio 78, Particella 1040, Sub 2, P.1, Categoria A/4, Classe 3, Vani 3, R.C. €. 92,96; e IMMOBILE N. 2 Sito in Via Formia 2 Particella 814, Sub. 3, P.2. Categoria A/4, Classe 3, Vani 3,5, R.C. €. 86,76, del COMUNE DI LENTINI (SR)

Rosario  
Basile  
ingegnere

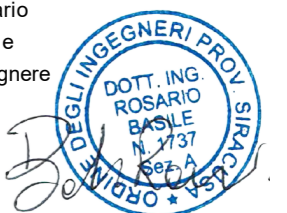

Tecnico Abilitato  
Ordine Ingegneri di Siracusa n. 1737/A

CODICE LAVORO: 10-2024	DATA: 18-02-2025	FORMATO TAVOLA: A3	SCALA: 1:100	TAVOLA: T2
---------------------------	---------------------	-----------------------	-----------------	---------------

COMMITTENTE:  
TRIBUNALE DI SIRACUSA Seconda Sezione Civile Esecuzioni Immobiliari Dott.ssa Maria Cristina Di Stazio

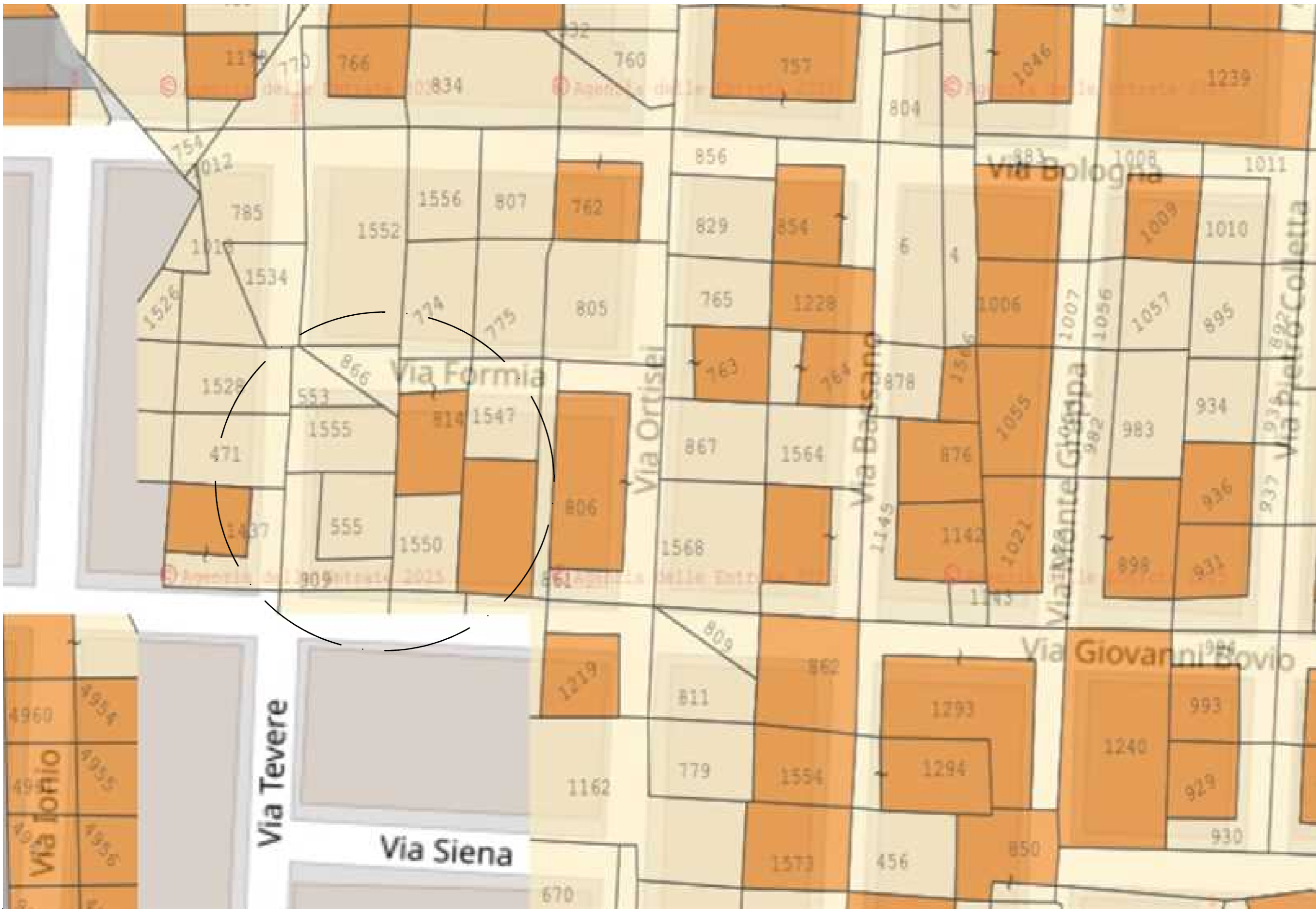

CODICE LAVORO:	DATA:	FORMATO TAVOLA:	SCALA:	TAVOLA:
10-2024	18-02-2025	A3	VARIA	T3

**TAVOLA:**  
 Schema grafico Catastale: Foglio 78 Particella 1040 (555 Terreni) Sub 2 P.1 Cat. A/4 - Foglio 78 Particella 814 Sub 3 P.2 Cat A/4 - Foglio 78 Particella 814 Sub 1 PT Cat C/6.

**OGGETTO:**  
 PERIZIA ESTIMATIVA PER LA VALUTAZIONE DI BENI IMMOBILIARI PIGNORATI (artt. 568 e 569 c.p.c., 161 e 173bis disp. att. c.p.c.) UNITA' NEGOZIALE N. 1 FORMATA DA: IMMOBILE N. 1 Sito in Via Tevere n. 13, Foglio 78, Particella 1040, Sub 2, P.1, Categoria A/4, Classe 3, Vani 3, R.C. €. 92,96; e IMMOBILE N. 2 Sito in Via Formia 2 Particella 814, Sub. 3, P.2, Categoria A/4, Classe 3, Vani 3,5, R.C. €. 86,76, UNITA' NEGOZIALE N. 2 FORMATA DA: IMMOBILE N. 1 Sito in Via Formia n. 4, Foglio 78, Particella 814, Sub 1 P.T, Categoria C/6, Classe 2, Consistenza Mq. 57 R.C. €. 97,15, del COMUNE DI LENTINI (SR)

**COMMITTENTE:**  
 TRIBUNALE DI SIRACUSA Seconda Sezione Civile Esecuzioni Immobiliari Dott.ssa Maria Cristina Di Stazio

Rosario Basile ingegnere

Tecnico Abilitato  
 Ordine Ingegneri di Siracusa n. 1737/A