

**Agenzia del Territorio
CATASTO FABBRICATI
Ufficio Provinciale di
Novara**

Dichiarazione protocollo n. NO0039679 del 17/02/2010

Planimetria di u.i.u. in Comune di Treocate

Via Strettura

civ. .

Identificativi Catastali:

Sezione:

Foglio: 12

Particella: 330

Subalterno: 8

Compilata da:
Salerno Giovanni

Iscritto all'albo:
Geometri

Prov. Novara

N. 2289

Scheda n. 1

Scala 1:200

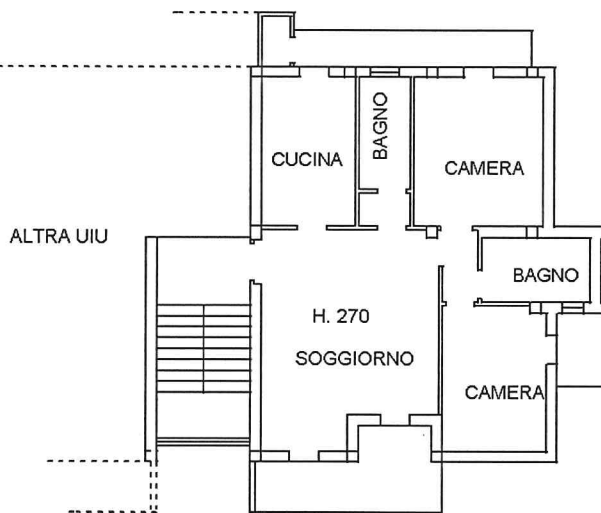

PIANTA PIANO SECONDO

ORIENTAMENTO

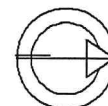

Ultima planimetria in atti

Data: 21/11/2025 - n. T25635 - Richiedente: FCCDVD74P01F952S

Totale schede: 1 - Formato di acquisizione: A4(210x297) - Formato stampa richiesto: A4(210x297)

Catasto dei Fabbricati - Situazione al 21/11/2025 - Comune di TRECOATE(L.356) - < Foglio 12 - Particella 330 - Subalterno 8 >
Firmato D~~XXXXXXXXXX~~XXXXXXXXXX Emesso D~~XXXXXXXXXX~~XXXXXXXXXX



MODULARIO
F. rig. rend. 487



MINISTERO DELLE FINANZE
DIREZIONE GENERALE DEL CATASTO E DEI SS.TT.EE.
CATASTO EDILIZIO URBANO (RDL 13-4-1939, n. 652)

MOD. BN (CEU)

LIRE
250

Planimetria di u.i.u. in Comune di TRECCATE via STRETTURA civ.

**P. SEMINTERRATO
AUTORIMESSA N° 4**

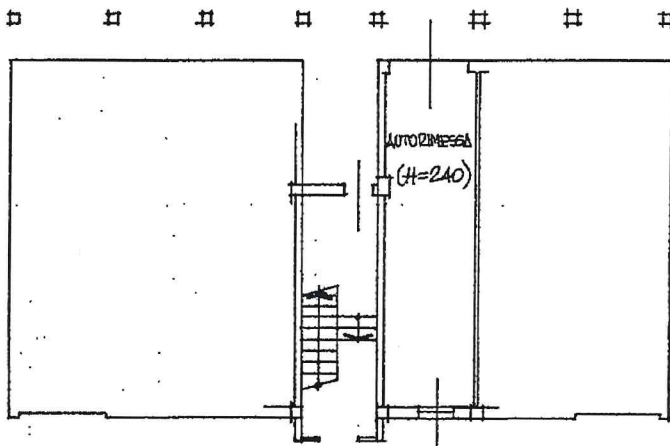

ORIENTAMENTO

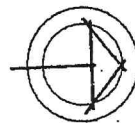

N° ORD. 10

SCALA DI 1:200

Dichiarazione di N.C.
Ultima planimetria in atti Denuncia di Variazione

Compilata dal dr. ing.
ROZIO EDMANNO
(Titolo, cognome e nome)

RISERVATO ALL'UFFICIO

Data presentazione: 19/07/1990 - Data: 21/11/2025 - n. T25636 - Richiedente: FCCDVD74P01F952S

Iscritto all'albo degli INGEGNERI

19/7/90

Totale schede formate di acquisizione: A4(210x297) - Formato stampa richiesto: A4(210x297)

della provincia di NOVARA n. 207

13070/90

F. 12
n. 330 sub. 12

data 18.07.90 Firma Edmanno

upam 01
Catasto dei Fabbricati - Situazione al 21/11/2025 - Comune di TRECCATE (L.356) - Foglio 12 - Particella 330 - Subalterno 12 >
Firmato Digitalmente con il software CAPEC-EU.QUALIFIED.CERTIFICATES.CA.G1.Seria# 79284010469ed54b8f8b93dac48e0fb



51500

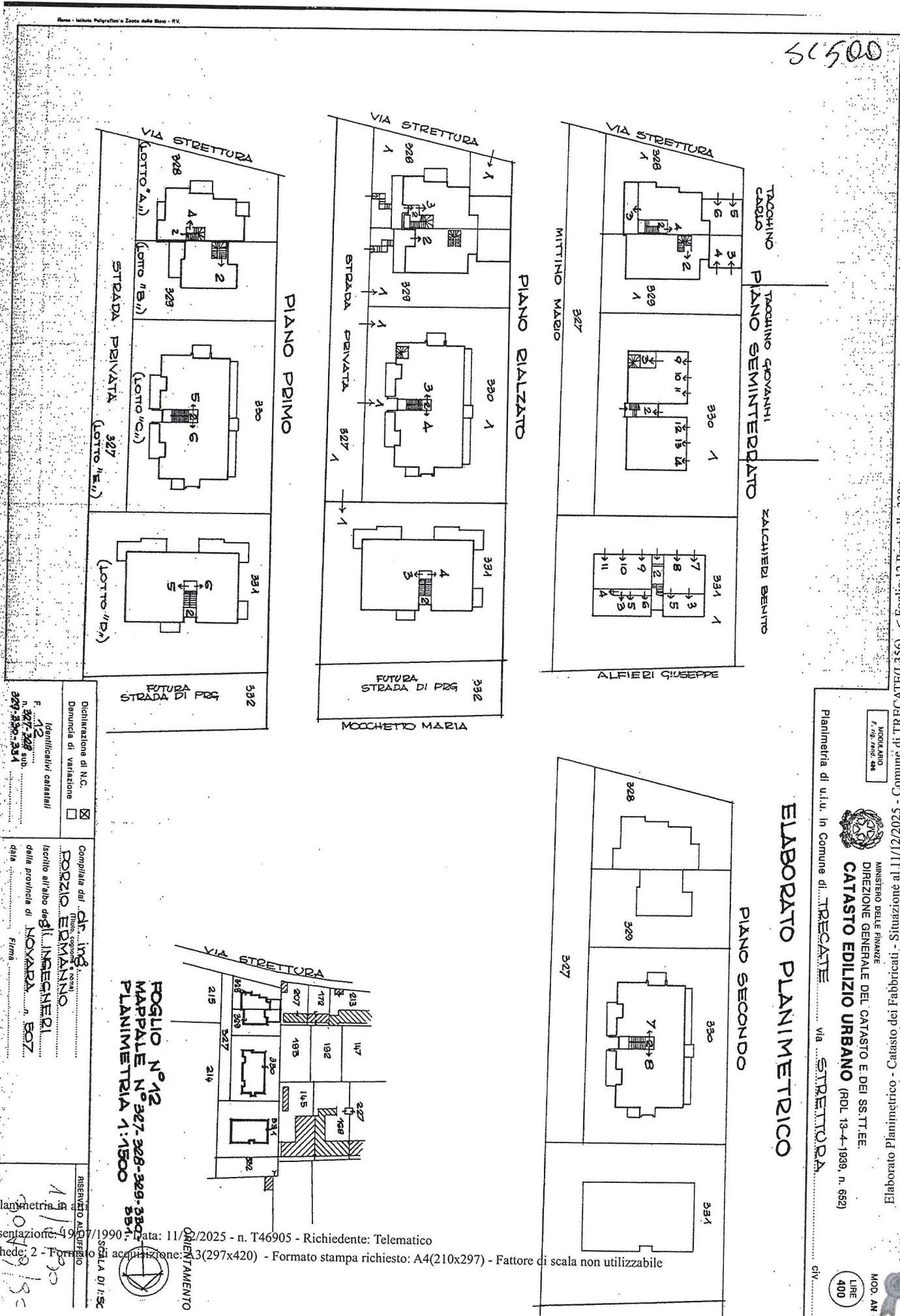

3300 < Foglio 12 Particella 330 >

NONARIO
F. 1/9. mod. 4/84

MINISTERO DELLE FINANZE
DIREZIONE GENERALE DEL CATASTO E DEI SS. IT. EE.
CATASTO EDILIZIO URBANO (RDL 13-4-1939, n. 662)

Elaborato Planimetrico - Catasto dei Fabbricati - Situazione al 11/12/2025 - Comune di TRECATE (L.356) -

Planimetria di ulu. in Comune di TRECATE - Via STRETTURA

ELABORATO PLANIMETRICO

PIANO SECONDO

PIANO RIALZATO

PIANO SEMINTERROATO

ALFIERI GIUSEPPE

MOCCHETTO MARIA

MITTINO MARIO

TACCHINO GIOVANNI

TACCHINO CARLO

ZALCHIERI BEATO

STRADA PRIVATA

VIA STRETTURA

FUTURA STRADA DI PRG

LOTTO "A"

LOTTO "B"

LOTTO "C"

LOTTO "D"

LOTTO "E"

LOTTO "F"

LOTTO "G"

LOTTO "H"

LOTTO "I"

LOTTO "L"

LOTTO "M"

LOTTO "N"

LOTTO "O"

LOTTO "P"

LOTTO "Q"

LOTTO "R"

LOTTO "S"

LOTTO "T"

LOTTO "U"

LOTTO "V"

LOTTO "W"

LOTTO "X"

LOTTO "Y"

LOTTO "Z"

LOTTO "AA"

LOTTO "AB"

LOTTO "AC"

LOTTO "AD"

LOTTO "AE"

LOTTO "AF"

LOTTO "AG"

LOTTO "AH"

LOTTO "AI"

LOTTO "AJ"

LOTTO "AK"

LOTTO "AL"

LOTTO "AM"

LOTTO "AN"

LOTTO "AO"

LOTTO "AP"

LOTTO "AQ"

LOTTO "AR"

LOTTO "AS"

LOTTO "AT"

LOTTO "AU"

LOTTO "AV"

LOTTO "AW"

LOTTO "AX"

LOTTO "AY"

LOTTO "AZ"

LOTTO "BA"

LOTTO "BB"

LOTTO "BC"

LOTTO "BD"

LOTTO "BE"

LOTTO "BF"

LOTTO "BG"

LOTTO "BH"

LOTTO "BI"

LOTTO "BJ"

LOTTO "BK"

LOTTO "BL"

LOTTO "BM"

LOTTO "BN"

LOTTO "BO"

LOTTO "BP"

LOTTO "BQ"

LOTTO "BR"

LOTTO "BS"

LOTTO "BT"

LOTTO "BU"

LOTTO "BV"

LOTTO "BW"

LOTTO "BX"

LOTTO "BY"

LOTTO "BZ"

LOTTO "CA"

LOTTO "CB"

LOTTO "CC"

LOTTO "CD"

LOTTO "CE"

LOTTO "CF"

LOTTO "CG"

LOTTO "CH"

LOTTO "CI"

LOTTO "CJ"

LOTTO "CK"

LOTTO "CL"

LOTTO "CM"

LOTTO "CN"

LOTTO "CO"

LOTTO "CP"

LOTTO "CQ"

LOTTO "CR"

LOTTO "CS"

LOTTO "CT"

LOTTO "CU"

LOTTO "CV"

LOTTO "CW"

LOTTO "CX"

LOTTO "CY"

LOTTO "CZ"

LOTTO "DA"

LOTTO "DB"

LOTTO "DC"

LOTTO "DD"

LOTTO "DE"

LOTTO "DF"

LOTTO "DG"

LOTTO "DH"

LOTTO "DI"

LOTTO "DJ"

LOTTO "DK"

LOTTO "DL"

LOTTO "DM"

LOTTO "DN"

LOTTO "DO"

LOTTO "DP"

LOTTO "DQ"

LOTTO "DR"

LOTTO "DS"

LOTTO "DT"

LOTTO "DU"

LOTTO "DV"

LOTTO "DW"

LOTTO "DX"

LOTTO "DY"

LOTTO "DZ"

LOTTO "EA"

LOTTO "EB"

LOTTO "EC"

LOTTO "ED"

LOTTO "EE"

LOTTO "EF"

LOTTO "EG"

LOTTO "EH"

LOTTO "EI"

LOTTO "EJ"

LOTTO "EK"

LOTTO "EL"

LOTTO "EM"

LOTTO "EN"

LOTTO "EO"

LOTTO "EP"

LOTTO "EQ"

LOTTO "ER"

LOTTO "ES"

LOTTO "ET"

LOTTO "EU"

LOTTO "EV"

LOTTO "EW"

LOTTO "EX"

LOTTO "EY"

LOTTO "EZ"

LOTTO "FA"

LOTTO "FB"

LOTTO "FC"

LOTTO "FD"

LOTTO "FE"

LOTTO "FF"

LOTTO "FG"

LOTTO "FH"

LOTTO "FI"

LOTTO "FJ"

LOTTO "FK"

LOTTO "FL"

LOTTO "FM"

LOTTO "FN"

LOTTO "FO"

LOTTO "FP"

LOTTO "FQ"

LOTTO "FR"

LOTTO "FS"

LOTTO "FT"

LOTTO "FU"

LOTTO "FV"

LOTTO "FW"

LOTTO "FX"

LOTTO "FY"

LOTTO "FZ"

LOTTO "GA"

LOTTO "GB"

LOTTO "GC"

LOTTO "GD"

LOTTO "GE"

LOTTO "GF"

LOTTO "GG"

LOTTO "GH"

LOTTO "GI"

LOTTO "GJ"

LOTTO "GK"

LOTTO "GL"

LOTTO "GM"

LOTTO "GN"

LOTTO "GO"

LOTTO "GP"

LOTTO "GQ"

LOTTO "GR"

LOTTO "GS"

LOTTO "GT"

LOTTO "GU"

LOTTO "GV"

LOTTO "GW"

LOTTO "GX"

LOTTO "GY"

LOTTO "GZ"

LOTTO "HA"

LOTTO "HB"

LOTTO "HC"

LOTTO "HD"

LOTTO "HE"

LOTTO "HF"

LOTTO "HG"

LOTTO "HH"

LOTTO "HI"

LOTTO "HJ"

LOTTO "HK"

LOTTO "HL"

LOTTO "HM"

LOTTO "HN"

LOTTO "HO"

LOTTO "HP"

LOTTO "HQ"

LOTTO "HR"

LOTTO "HS"

LOTTO "HT"

LOTTO "HU"

LOTTO "HV"

LOTTO "HW"

LOTTO "HX"

LOTTO "HY"

LOTTO "HZ"

LOTTO "IA"

LOTTO "IB"

LOTTO "IC"

LOTTO "ID"

LOTTO "IE"

LOTTO "IF"

LOTTO "IG"

LOTTO "IH"

LOTTO "II"

LOTTO "IJ"

LOTTO "IK"

LOTTO "IL"

LOTTO "IM"

LOTTO "IN"

LOTTO "IO"

LOTTO "IP"

LOTTO "IQ"

LOTTO "IR"

LOTTO "IS"

LOTTO "IT"

LOTTO "IU"

LOTTO "IV"

LOTTO "IW"

LOTTO "IX"

LOTTO "IY"

LOTTO "IZ"

LOTTO "JA"

LOTTO "JB"

LOTTO "JC"

LOTTO "JD"

LOTTO "JE"

LOTTO "JF"

LOTTO "JG"

LOTTO "JH"

LOTTO "JI"

LOTTO "JJ"

LOTTO "JK"

LOTTO "JL"

LOTTO "JM"

LOTTO "JN"

LOTTO "JO"

LOTTO "JP"

LOTTO "JQ"

LOTTO "JR"

LOTTO "JS"

LOTTO "JT"

LOTTO "JU"

LOTTO "JV"

LOTTO "JW"

LOTTO "JX"

LOTTO "JY"

LOTTO "JZ"

LOTTO "KA"

LOTTO "KB"

LOTTO "KC"

LOTTO "KD"

LOTTO "KE"

LOTTO "KF"

LOTTO "KG"

LOTTO "KH"

LOTTO "KI"

LOTTO "KJ"

LOTTO "KK"

LOTTO "KL"

LOTTO "KM"

LOTTO "KN"

LOTTO "KO"

LOTTO "KP"

LOTTO "KQ"

LOTTO "KR"

LOTTO "KS"

LOTTO "KT"

LOTTO "KU"

LOTTO "KV"

LOTTO "KW"

LOTTO "KX"

LOTTO "KY"

LOTTO "KZ"

LOTTO "LA"

LOTTO "LB"

LOTTO "LC"

LOTTO "LD"

LOTTO "LE"

LOTTO "LF"

LOTTO "LG"

LOTTO "LH"

LOTTO "LI"

LOTTO "LJ"

LOTTO "LK"

LOTTO "LL"

LOTTO "LM"

LOTTO "LN"

LOTTO "LO"

LOTTO "LP"

LOTTO "LQ"

LOTTO "LR"

LOTTO "LS"

LOTTO "LT"

LOTTO "LU"

LOTTO "LV"

LOTTO "LW"

LOTTO "LX"

LOTTO "LY"

LOTTO "LZ"

LOTTO "MA"

LOTTO "MB"

LOTTO "MC"

LOTTO "MD"

LOTTO "ME"

LOTTO "MF"

LOTTO "MG"

LOTTO "MH"

LOTTO "MI"

LOTTO "MJ"

LOTTO "MK"

LOTTO "ML"

LOTTO "MM"

LOTTO "MN"

LOTTO "MO"

LOTTO "MP"

LOTTO "MQ"

LOTTO "MR"

LOTTO "MS"

LOTTO "MT"

LOTTO "MU"

LOTTO "MV"

LOTTO "MW"

LOTTO "MX"

LOTTO "MY"

LOTTO "MZ"

LOTTO "NA"

LOTTO "NB"

LOTTO "NC"

LOTTO "ND"

LOTTO "NE"

LOTTO "NF"

LOTTO "NG"

LOTTO "NH"

LOTTO "NI"

LOTTO "NJ"

LOTTO "NK"

LOTTO "NL"

LOTTO "NM"

LOTTO "NN"

LOTTO "NO"

LOTTO "NP"

LOTTO "NQ"

LOTTO "NR"

LOTTO "NS"

LOTTO "NT"

LOTTO "NU"

LOTTO "NV"

LOTTO "NW"

LOTTO "NX"

LOTTO "NY"

LOTTO "NZ"

LOTTO "OA"

LOTTO "OB"

LOTTO "OC"

LOTTO "OD"

LOTTO "OE"

LOTTO "OF"

LOTTO "OG"

LOTTO "OH"

LOTTO "OI"

LOTTO "OJ"

LOTTO "OK"

LOTTO "OL"

LOTTO "OM"

LOTTO "ON"

LOTTO "OO"

LOTTO "OP"

LOTTO "OQ"

LOTTO "OR"

LOTTO "OS"

LOTTO "OT"

LOTTO "OU"

LOTTO "OV"

LOTTO "OW"

LOTTO "OX"

LOTTO "OY"

LOTTO "OZ"

LOTTO "PA"

LOTTO "PB"

LOTTO "PC"

LOTTO "PD"

LOTTO "PE"

LOTTO "PF"

LOTTO "PG"

LOTTO "PH"

LOTTO "PI"

LOTTO "PJ"

LOTTO "PK"

LOTTO "PL"

LOTTO "PM"

LOTTO "PN"

LOTTO "PO"

LOTTO "PP"

LOTTO "PQ"

LOTTO "PR"

LOTTO "PS"

LOTTO "PT"

LOTTO "PU"

LOTTO "PV"

LOTTO "PW"

LOTTO "PX"

LOTTO "PY"

LOTTO "PZ"

LOTTO "QA"

LOTTO "QB"

LOTTO "QC"

LOTTO "QD"

LOTTO "QE"

LOTTO "QF"

LOTTO "QG"

LOTTO "QH"

LOTTO "QI"

LOTTO "QJ"

LOTTO "QK"

LOTTO "QL"

LOTTO "QM"

LOTTO "QN"

LOTTO "QO"

LOTTO "QP"

LOTTO "QQ"

LOTTO "QR"

LOTTO "QS"

LOTTO "QT"

LOTTO "QU"

LOTTO "QV"

LOTTO "QW"

LOTTO "QX"

LOTTO "QY"

LOTTO "QZ"

LOTTO "RA"

LOTTO "RB"

LOTTO "RC"

LOTTO "RD"

LOTTO "RE"

LOTTO "RF"

LOTTO "RG"

LOTTO "RH"

LOTTO "RI"

LOTTO "RJ"

LOTTO "RK"

LOTTO "RL"

LOTTO "RM"

LOTTO "RN"

LOTTO "RO"

LOTTO "RP"

LOTTO "RQ"

LOTTO "RR"

LOTTO "RS"

LOTTO "RT"

LOTTO "RU"

LOTTO "RV"

LOTTO "RW"

LOTTO "RX"

LOTTO "RY"

LOTTO "RZ"

LOTTO "SA"

LOTTO "SB"

LOTTO "SC"

LOTTO "SD"

LOTTO "SE"

LOTTO "SF"

LOTTO "SG"

LOTTO "SH"

LOTTO "SI"

LOTTO "SJ"

LOTTO "SK"

LOTTO "SL"

LOTTO "SM"

LOTTO "SN"

LOTTO "SO"

LOTTO "SP"

LOTTO "SQ"

LOTTO "SR"

LOTTO "SS"

LOTTO "ST"

LOTTO "SU"

LOTTO "SV"

LOTTO "SW"

LOTTO "SX"

LOTTO "SY"

LOTTO "SZ"

LOTTO "TA"

LOTTO "TB"

LOTTO "TC"

LOTTO "TD"

LOTTO "TE"

LOTTO "TF"

LOTTO "TG"

LOTTO "TH"

LOTTO "TI"

LOTTO "TJ"

LOTTO "TK"

LOTTO "TL"

LOTTO "TM"

LOTTO "TN"

LOTTO "TO"

LOTTO "TP"

LOTTO "TQ"

LOTTO "TR"

LOTTO "TS"

LOTTO "TT"

LOTTO "TU"

LOTTO "TV"

LOTTO "TW"

LOTTO "TX"

LOTTO "TY"

LOTTO "TZ"

LOTTO "UA"

LOTTO "UB"

LOTTO "UC"

LOTTO "UD"

LOTTO "UE"

LOTTO "UF"

LOTTO "UG"

LOTTO "UH"

LOTTO "UI"

LOTTO "UJ"

LOTTO "UK"

LOTTO "UL"

LOTTO "UM"

LOTTO "UN"

LOTTO "UO"

LOTTO "UP"

LOTTO "UQ"

LOTTO "UR"

LOTTO "US"

LOTTO "UT"

LOTTO "UU"

LOTTO "UV"

LOTTO "UW"

LOTTO "UX"

LOTTO "UY"

LOTTO "UZ"

LOTTO "VA"

LOTTO "VB"

LOTTO "VC"

LOTTO "VD"

LOTTO "VE"

LOTTO "VF"

LOTTO "VG"

LOTTO "VH"

LOTTO "VI"

LOTTO "VJ"

LOTTO "VK"

LOTTO "VL"

LOTTO "VM"

LOTTO "VN"

LOTTO "VO"

LOTTO "VP"

LOTTO "VQ"

LOTTO "VR"

LOTTO "VS"

LOTTO "VT"

LOTTO "VU"

LOTTO "VV"

LOTTO "VW"

LOTTO "VX"

LOTTO "VY"

LOTTO "VZ"

LOTTO "WA"

LOTTO "WB"

LOTTO "WC"

LOTTO "WD"

LOTTO "WE"

LOTTO "WF"

LOTTO "WG"

LOTTO "WH"

LOTTO "WI"

LOTTO "WJ"

LOTTO "WK"

LOTTO "WL"

LOTTO "WM"

LOTTO "WN"

LOTTO "WO"

LOTTO "WP"

LOTTO "WQ"

LOTTO "WR"

LOTTO "WS"

LOTTO "WT"

LOTTO "WU"

LOTTO "WV"

LOTTO "WW"

LOTTO "WX"

LOTTO "WY"

LOTTO "WZ"

LOTTO "XA"

LOTTO "XB"

LOTTO "XC"

LOTTO "XD"

LOTTO "XE"

LOTTO "XF"

LOTTO "XG"

LOTTO "XH"

LOTTO "XI"

LOTTO "XJ"

LOTTO "XK"

LOTTO "XL"

LOTTO "XM"

LOTTO "XN"

LOTTO "XO"

LOTTO "XP"

LOTTO "XQ"

LOTTO "XR"

LOTTO "XS"

LOTTO "XT"

LOTTO "XU"

LOTTO "XV"

LOTTO "XW"

LOTTO "XX"

LOTTO "XY"

LOTTO "XZ"

LOTTO "YA"

LOTTO "YB"

LOTTO "YC"

LOTTO "YD"

LOTTO "YE"

LOTTO "YF"

LOTTO "YG"

LOTTO "YH"

LOTTO "YI"

LOTTO "YJ"

LOTTO "YK"

LOTTO "YL"

LOTTO "YM"

LOTTO "YN"

LOTTO "YO"

LOTTO "YP"

LOTTO "YQ"

LOTTO "YR"

LOTTO "YS"

LOTTO "YT"

LOTTO "YU"

LOTTO "YV"

LOTTO "YW"

LOTTO "YX"

LOTTO "YY"

LOTTO "YZ"

LOTTO "ZA"

LOTTO "ZB"

LOTTO "ZC"

LOTTO "ZD"

LOTTO "ZE"

LOTTO "ZF"

LOTTO "ZG"

LOTTO "ZH"

LOTTO "ZI"

LOTTO "ZJ"

LOTTO "ZK"

LOTTO "ZL"

LOTTO "ZM"

LOTTO "ZN"

LOTTO "ZO"

LOTTO "ZP"

LOTTO "ZQ"

LOTTO "ZR"

LOTTO "ZS"

LOTTO "ZT"

LOTTO "ZU"

LOTTO "ZV"

LOTTO "ZW"

LOTTO "ZX"

LOTTO "ZY"

LOTTO "ZZ"

FOGLIO N° 12
MAPPALE N° 327-328-329-330-331-332
PLANIMETRIA 1:1500

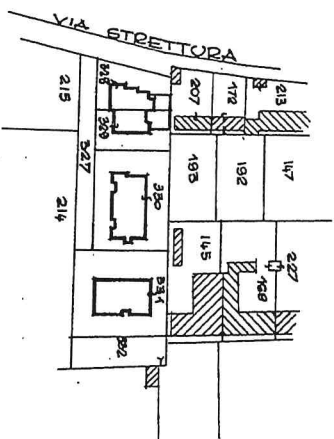

SCALA DI 1:500

Ultima planimetria in data presentazione: 19/07/1990 - Data: 11/12/2025 - n. T46905 - Richiedente: Telematico
Totale schede: 2 - Formato acquisizione: 3(297x420) - Formato stampa richiesto: A4(210x297) - Fattore di scala non utilizzabile

Dichiarazione di N.C. Denuncia di variazione
Identificativi catastali
F. 1/2
n. 327-328-329-330-331
227-330-334

Compilata dal **CAF. ING. PORZIO EDMANNO**
iscritto all'albo degli INGEGNERI della provincia di **NOVARA** n. 607
data

1/1/1990
90/1/130

MOD. AN I
LINE 400

50500

> 030 - Foglio 12 Particella 330 - (9537) - Comune di TRECATE (LC) - Situazione al 11/11/2025 - Elaborato Planimetrico - Catasto dei Fabbricati - Catasto dei Fabbricati - Foglio 12 Particella 330 - (9537) - Comune di TRECATE (LC)

MINISTERO DELLE FINANZE
DIREZIONE GENERALE DEL CATASTO E DEI SISTEMI
CATASTO EDILIZIO URBANO (RDL 13-4-1939, n. 652)
Pianimetria di uliv. in Comune di TRECATE
STRETTURA

MOD. AN C
LIRE
400

MAPPALE n°328 (Lotto "A")

- SUB. 1 - Bene comune non censibile (cortile-ingressi)
- SUB. 2 - Bene comune non censibile ai sub. 3+4 (scala-accesso)
- SUB. 3 - Alloggio n°1 p.rial.e cantina p.51
- SUB. 4 - Alloggio n°2 p.rial.e cantina p.51
- SUB. 5 - Autorimessa p.51
- SUB. 6 - Autorimessa p.51

- SUB. 1 - Corte ~~CONFINATA~~ del sub.2/3/4
 - SUB. 2 - Alloggio p.rial.e p.1° e cantina p.51
 - SUB. 3 - Autorimessa p.51
 - SUB. 4 - Autorimessa p.51
- Il mappale n°327 è bene comune ed è gravato da servitù di passaggio nei confronti dei sub. 1+6

MAPPALE n°329 (Lotto "B")

MAPPALE n°330 (Lotto "C")

MAPPALE n°331 (Lotto "D")

- SUB. 1 - Bene comune non censibile
- SUB. 1+6 mappale 328 (Lotto "A")
- 1+4 mappale 329 (Lotto "B")
- 1+14 mappale 330 (Lotto "C")
- 1+11 mappale 331 (Lotto "D")

- SUB. 1 - Bene comune non censibile (cortile-ingressi)
 - SUB. 2 - Bene comune non censibile ai sub. 4+9 (scala-accesso)
 - SUB. 3 - Alloggio n°1 p.rial.e cantina p.51
 - SUB. 4 - Alloggio n°2 p.rializzato
 - SUB. 5 - Alloggio n°3 p.1°
 - SUB. 6 - Alloggio n°4 p.1°
 - SUB. 7 - Alloggio n°5 p.2°
 - SUB. 8 - Alloggio n°6 p.2°
 - SUB. 9 - Autorimessa n°1 p.51
 - SUB. 10 - " n°2 "
 - SUB. 11 - " n°3 "
 - SUB. 12 - " n°4 "
 - SUB. 13 - " n°5 "
 - SUB. 14 - " n°6 "
- Il mappale n°327 è bene comune ed è gravato da servitù di passaggio nei confronti dei sub. 1+14

- SUB. 1 - Bene comune non censibile (cortile-ingressi)
 - SUB. 2 - Bene comune non censibile ai sub. 3+6 (scala-accesso)
 - SUB. 3 - Alloggio n°1 p.rial.e cantina p.51
 - SUB. 4 - " n°2 "
 - SUB. 5 - " n°3 p.1° e cantina p.51
 - SUB. 6 - " n°4 "
 - SUB. 7 - Autorimessa n°1 p.51
 - SUB. 8 - " n°2 "
 - SUB. 9 - " n°3 "
 - SUB. 10 - " n°4 "
 - SUB. 11 - " n°5 "
- Il mappale n°327 è bene comune ed è gravato da servitù di passaggio nei confronti dei sub. 1+11

- SUB. 1 - Bene comune non censibile

MAPPALE n°327 (Lotto "E")

- SUB. 1 - Bene comune non censibile ai sub. 1+6 mappale 328 (Lotto "A")
- 1+4 mappale 329 (Lotto "B")
- 1+14 mappale 330 (Lotto "C")
- 1+11 mappale 331 (Lotto "D")

Dichiarazione di N.C. Denuncia di variazione

Identificativi catastali
F. 1/2 n. 57/328 sub. 327-330-331

Compilata dal **CF. ING. FORZO ERMANNO**
iscritto all'elenco dei **INGEGNERI**
della provincia di **MONZA** n. **507**
data **19/07/1990** Firma

ASSENZA ALTRI BENI

