

ALLEGATO 2

BENE 1

Unità immobiliare: Foglio 28, Particella 470, Subalterno 9-10

BENE 2

Unità immobiliare: Foglio 28, Particella 468, Subalterno 15

ELABORATO PLANIMETRICO e PLANIMETRIA CATASTALE

ELABORATO PLANIMETRICO



**Agenzia del Territorio
CATASTO FABBRICATI
Ufficio Provinciale di
L' Aquila**

ELABORATO PLANIMETRICO	
Compilato da: Manca Giovanni	
Iscritto all'albo: Geometri	
Prov. L' Aquila	N. 1593

Comune di Avezzano	Protocollo n. AQ0441689 del 22/12/2011
Sezione: Foglio: 28 Particella: 470	Tipo Mappale n. del
Dimostrazione grafica dei subalterni	Scala 1 : 500

PIANO TERRA

PIANO PRIMO

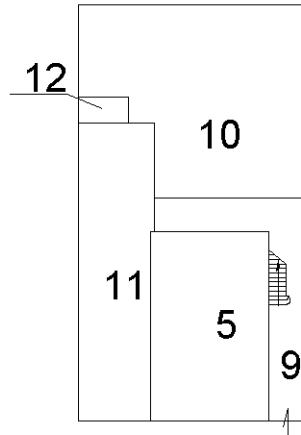
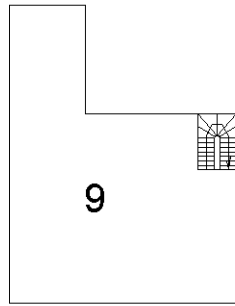

PIANO SEMINTERRATO

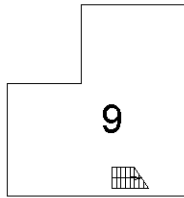

PIANO SOTTOTETTO

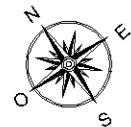
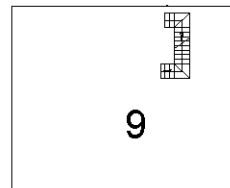

Ultima planimetria in atti



**Agenzia del Territorio
CATASTO FABBRICATI
Ufficio Provinciale di
L' Aquila**

Dichiarazione protocollo n. AQ0436051 del 16/12/2011

Planimetria di u.i.u. in Comune di Avezzano

Via Giuseppe Garibaldi

civ.

Identificativi Catastali:

Sezione:
Foglio: 28
Particella: 470
Subalterno: 9

Compilata da:
Manca Giovanni

Iscritto all'albo:
Geometri

Prov. L' Aquila

N. 1593

Scheda n. 1 Scala 1:200

**sottotetto
(locali di sgombero)**

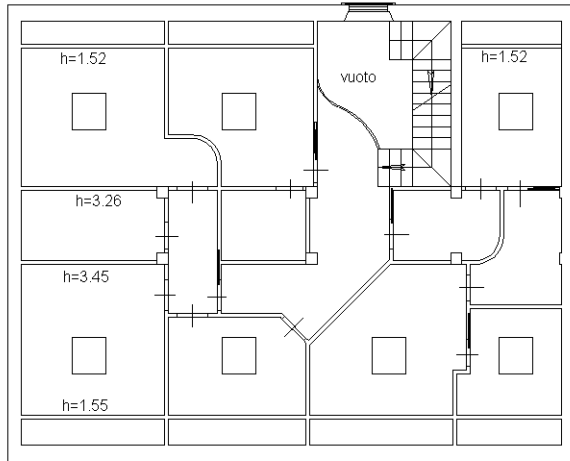

piano terra

**CORTE
ESCLUSIVA
SUB 10**

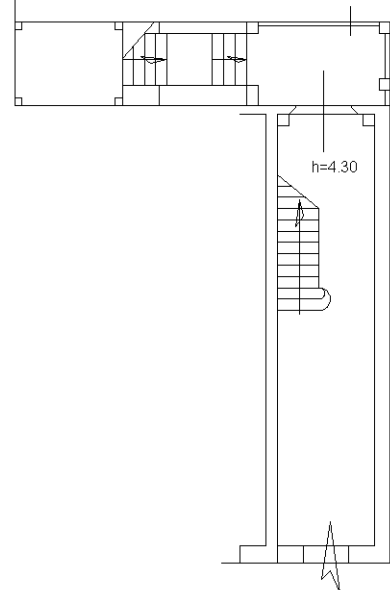

pianta piano primo

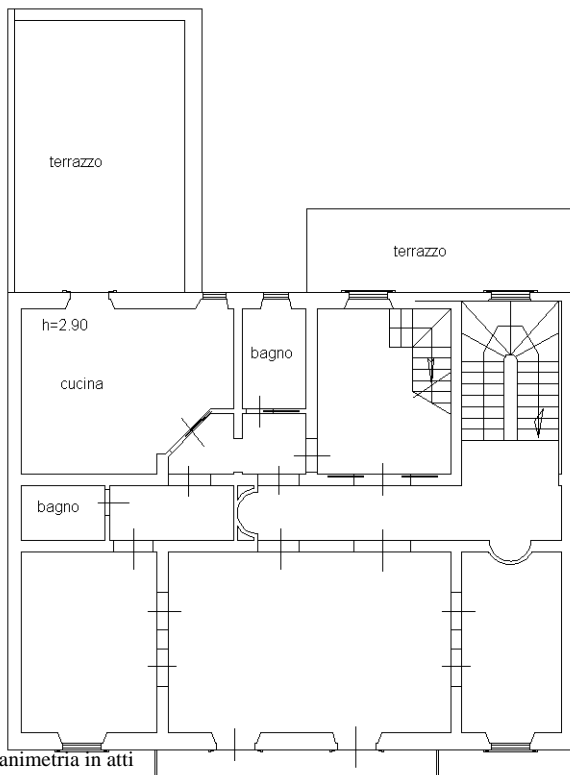

piano interrato

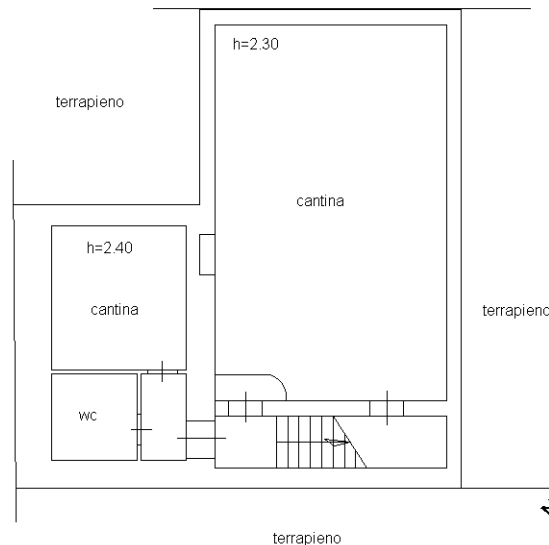

Ultima planimetria in atti

ALLEGATO 2

BENE 1

Unità immobiliare: Foglio 28, Particella 470, Subalterno 9-10

BENE 2

Unità immobiliare: Foglio 28, Particella 468, Subalterno 15

ELABORATO PLANIMETRICO e PLANIMETRIA CATASTALE

ELABORATO PLANIMETRICO



Agenzia del Territorio
CATASTO FABBRICATI
Ufficio Provinciale di
L' Aquila

ELABORATO PLANIMETRICO

Compilato da:
Antonini Gabriele
Iscritto all'albo:
Ingegneri
Prov. L' Aquila N. 01054

Comune di Avezzano
Sezione: Foglio: 28 Particella: 468

Protocollo n. AQ0108397 del 25/06/2013
Tipo Mappale n. del

Dimostrazione grafica dei subalterni

Scala 1 : 500

Piano Sottostrada Uno

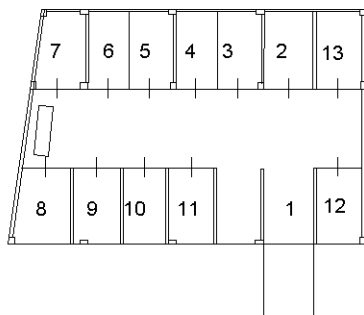

Piano Terra

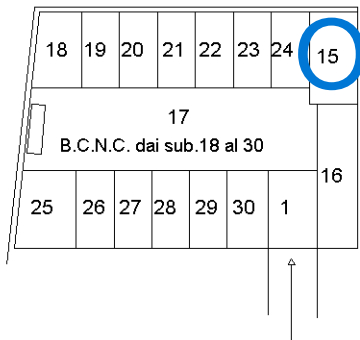

orientamento

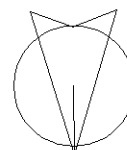

Ultima planimetria in atti

