

**Agenzia del Territorio
CATASTO FABBRICATI**
Ufficio provinciale di
Palermo

Dichiarazione protocollo n. PA0084051 del 08/03/2012
Planimetria di u.i.u. in Comune di Castelcaccia
Via Nutricato

civ. SNC

Identificativi Catastali:
Sezione:
Foglio: 1
Particella: 133
Subalterno: 1

Prov. Palermo N. 3902

Scala 1: 200

Scheda

Ultima planimetria in atti

PIANO TERRA H=320 cm.

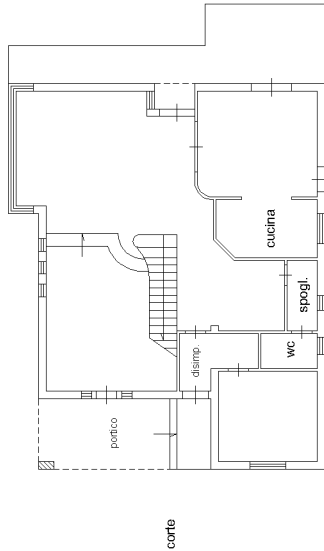

PRIMO PIANO H=320 cm.

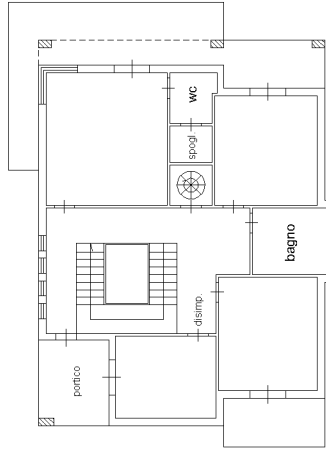

PIANO SECONDO SOTTOSTRADA H=280 cm.

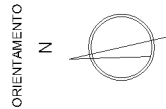
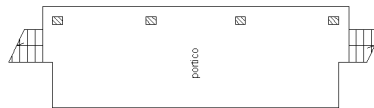

PIANO SECONDO

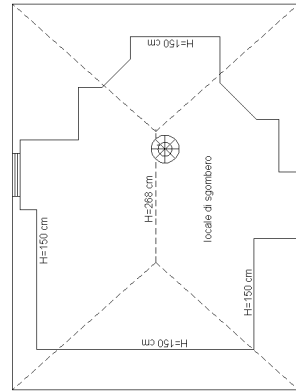

**Agenzia del Territorio
CATASTO FABBRICATI
Ufficio Provinciale di
Palermo**

Dichiarazione protocollo n. PA0084051 del 08/03/2012

Planimetria di u.i.u. in Comune di Casteldaccia

Via Nutricato

civ. SNC

Identificativi Catastali:

Sezione:

Foglio: 1

Particella: 133

Subalterno: 1

Iscritto all'albo:
Geometri

Prov. Palermo

N. 3902

Scheda n. 2

Scala 1:500

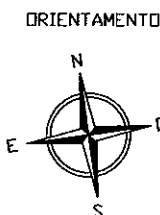
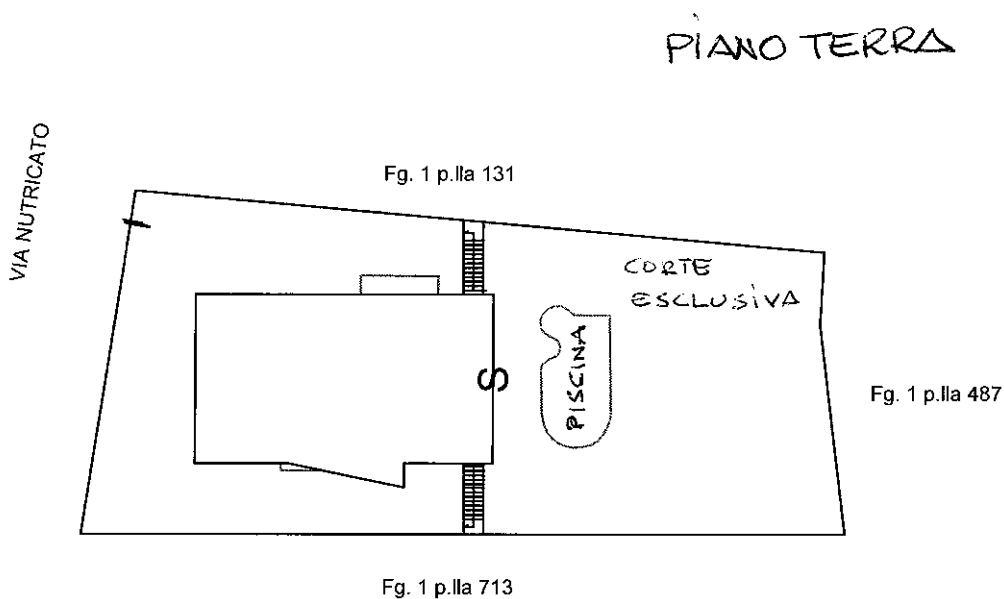

Ultima planimetria in atti

Catasto dei Fabbricati - Situazione al 13/05/2025 - Comune di CASTELDACCIA(C074) - < Foglio 1 - Particella 133 - Subalterno 1 >
VIA NUTRICATO n. SNC Piano T-1 - 2-S2

**Agenzia del Territorio
CATASTO FABBRICATI**
Ufficio provinciale di
Palermo

Dichiarazione protocollo n. PA0084051 del 08/03/2012
Planimetria di u.i.u. in Comune di Castelcaccia
Via Nutricato civ. SNC

Identificativi Catastali:
Sezione:
Foglio: 1
Particella: 133
Subalterno: 2

Iscrizione albo:
Geometri
Prov. Palermo N. 3902

Scheda I.P. I
Scala 1: 200

Ultima planimetria in atti

PIANO PRIMO SOTTOSTRADA H=280 cm

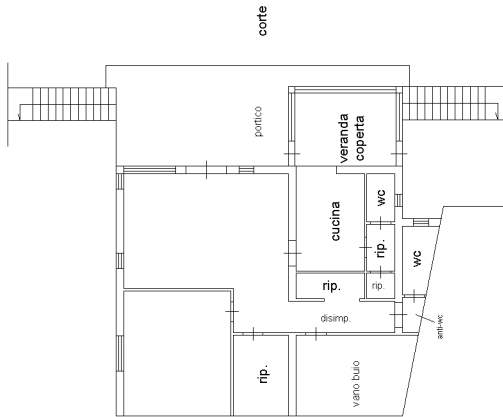

ORIENTAMENTO

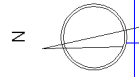

linea 01