

**Agenzia del Territorio
CATASTO FABBRICATI
Ufficio Provinciale di
Trapani**

Dichiarazione protocollo n. TP0060970 del 13/03/2009

Planimetria di u.i.u. in Comune di Erice

C/da Napola Via Nucleo Specchia

civ. SNC

Identificativi Catastali:

Sezione:

Foglio: 279

Particella: 134

Subalterno: 3

Compilata da:

Di Sant'andrea Nicolo'

Iscritto all'albo:

Geometri

Prov. Trapani

N. 1314

Scheda n. 1

Scala 1:200

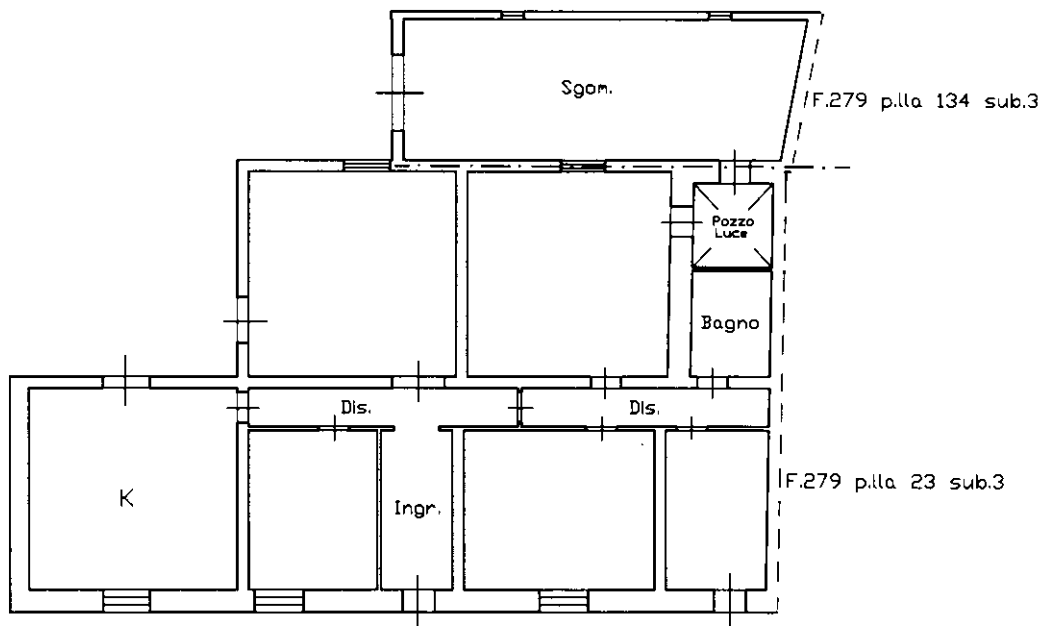

Pianta Piano Terra

H=3.30mt

Nord



Ultima planimetria in atti

Firmato D6CNGNEA10A1RECEZIDAE m6880 D2ARUBAPEC S.P.A. NG CA 3 Serial#: 62326793ee245361ad744f888b1f6e3c
 Catasto dei Fabbricati - Situazione al 15/05/2025 - Comune di ERICE(D423) - < Foglio 279 - Particella 23 - Subalterno 4 > - Uiu graffiata
 innau-01

