

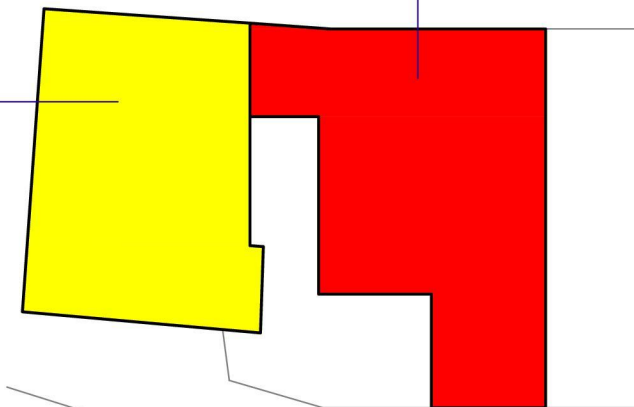

Foglio 279  
particella 134  
sub 2

Foglio 273  
particella 23 sub 4



Strada Stata - SS.113

ubicazione unità immobiliari

scala: 1 metro



geometra **vincenzo agnello**  
progettazione & consulting

Progetto:  
RILIEVO di N. 2 UNITA' IMMOBILIARI  
OGGETTO DI ESECUZIONE  
IMMOBILIARE - R.G. 52/2024

TRIBUNALE DI TRAPANI.

ubicazione:  
c.da Specchia - Erice (TP).

Progettista:  
Geom. Vincenzo Agnello

via Vincenzo Imperiale, 2 - 91011 Alcamo (TP)  
cell.: 3383892475 vincenzo.agnello81@gmail.com

tavola:  
elab. grafico  
**R\_1**

Tipologia tavola:  
STATO ATTUALE FABBRICATO

scala disegno: 1:100  
data: 21.01.2025  
rev.: 01

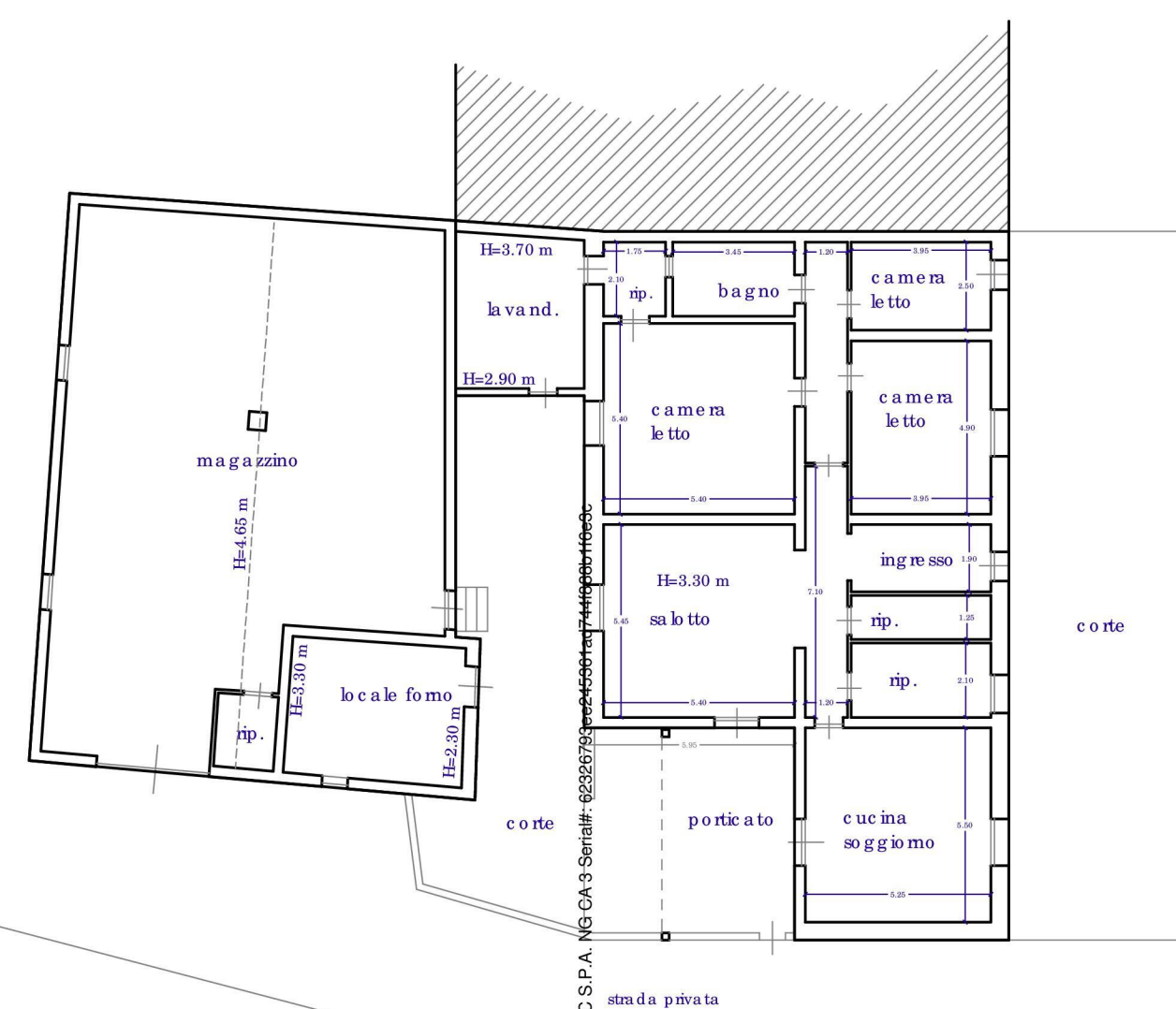

Strada Stata - SS.113

piano TERRA

scala: 1/200 - 1/2 metri

Firmato Da: AGNELLO VINCENZO Enesso Da: ARUBAPEC S.P.A. NG CA-3 Serial#: 62326793ee645607a744f60b1f6e5c

