Catasto dei Fabbricati - Situazione al 13/10/2022 - Comune di FIRENZE(D612) - < Foglio 146 - Particella 647 - Subalterno 500 >
Firmato Da: FIORENTINI ENRICO Emesso Da: ARUBAPEC S.P.A. NG CA 3 Serial#: 1b08656f8647055e6092b6872940918

Planimetria di u.i.u. in Comune di FIRENZE via BRENTA civ. 12

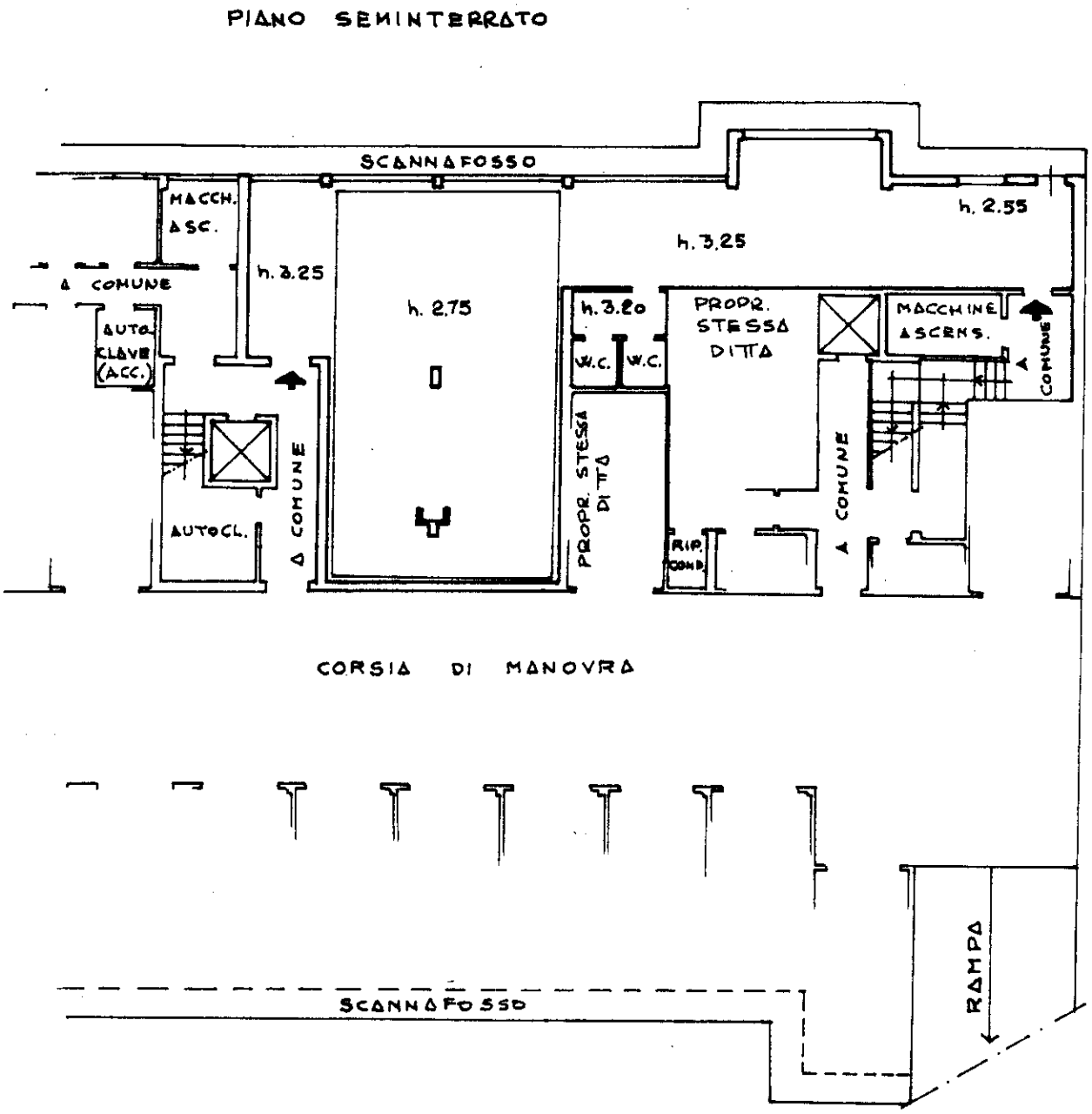

SCALA DI 1: 200

10 metri

Dichiarazione di N.C. ☑ Denuncia di variazione ☐	Compilata dal GEOMETRA (Titolo, cognome e nome) SIGNORINI LUCA Iscritto all'albo dei GEOMETRI della provincia di FIRENZE n. 2788/11 data 18.12.01 firma	RISERVATO ALL'UFFICIO
Identificativi catastali F. 146 n. 647 sub. 500		

Data presentazione: 21/12/2001 - Data: 13/10/2022 - n. T321061 - Richiedente: LVRNRC63C07D612Q
Ultima planimetria in atti
Data presentazione: 21/12/2001 - Data: 13/10/2022 - n. T321061 - Richiedente: LVRNRC63C07D612Q
Totale schede: 1 - Formato di acquisizione: A4(210x297) - Formato stampa richiesto: A4(210x297)
Roma - Istituto Poligrafico e Zecca dello Stato - P.V.