

TRIBUNALE DI REGGIO CALABRIA -
SEZIONE DELLE ESECUZIONI IMMOBILIARI

PROCEDIMENTO n°72/2025 R.G.E.

C.T.U. : Arch. Franchini Giacomo Maurizio
Iscritto all'Ordine degli Architetti P.P.& C. della Prov. di Reggio Cal. al n° 2118

ABITAZIONE - "FOGLIO 14 - PART. 676 - SUB 4"

PIANO TERRA
H = 2,75 m

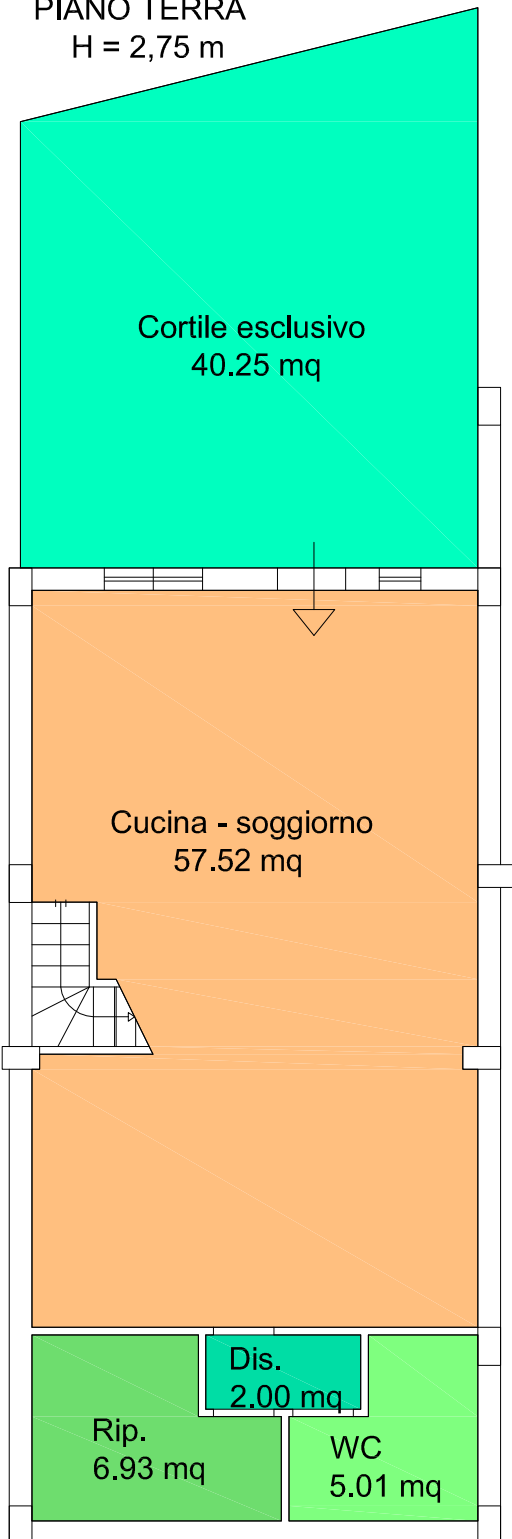

PAIANO PRIMO
H = 2,75 m

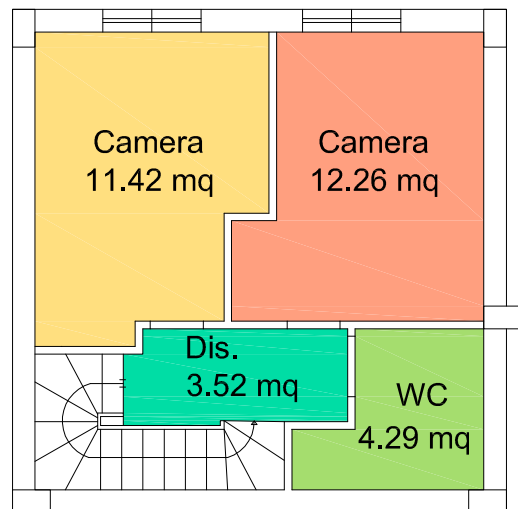

PAIANO SECONDO
H = 2,50 m

