

# **TRIBUNALE DI VITERBO**

## **DOCUMENTAZIONE FOTOGRAFICA ALLEGATA ALLA CONSULENZA TECNICA D'UFFICIO**

Proc. Esecuzione Immobiliare: n. 57/2022

**CONSULENTE TECNICO D'UFFICIO**

**Arch. Massimo Cirioni**





Ingresso immobili esegutati da strada Felcete



Lato nord-ovest



Lato est



Lato est



lato est



Lato sud





Accesso lato ovest sub 1



Ingresso sub 1



Accesso al bagno al p. terra sub 1



Bagno p. terra sub 1



Sala p. terra sub 1



Scala accesso p. primo sub 1





Disimpegno p. primo sub 1



Bagno piano primo sub 1



1^ Camera p. primo sub 1



2^ camera p. primo sub 1



ripostiglio-guardaroba p. primo sub 1



Bagno 2^ camera p. primo sub 1





Accesso lato sud sub 2



Ingresso p. terra sub 2



Salone p. terra sub 2



Cucina p. terra sub 2



Veranda chiusa p. terra sub 2



Dal salone verso camere p. terra sub 2





Cameretta p. terra sub 2



Bagno p. terra sub 2



Camera p. terra sub 2



Terrazzo p. terra sub 2



Scala accesso interrato sub 2

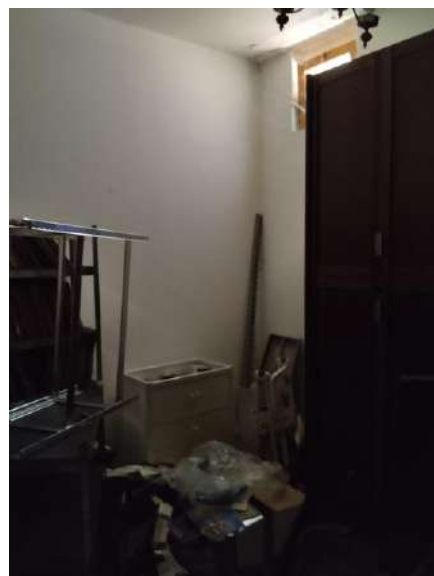

Locale di sgombero p. interrato sub 2





1° locale p. interrato sub 2

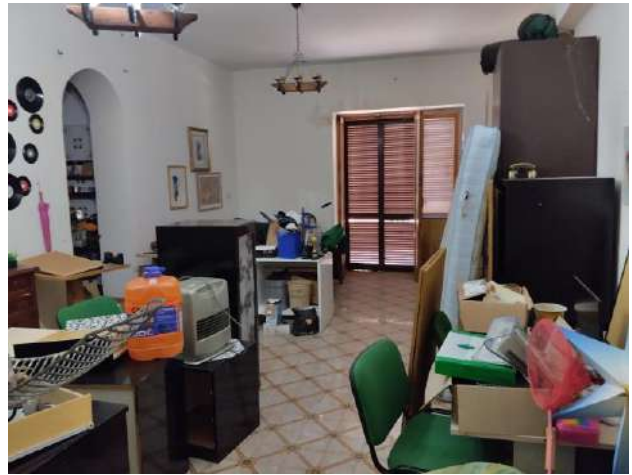

2° locale p. interrato sub 2



Ambiente con accesso 2° locale p. int. sub 2



Scala accesso ambienti rialzati p. interrato sub 2



Bagno rialzato p. interrato sub 2



Locale rialzato p. interrato sub 2





Garage p. interrato sub 2



Ricovero attrezzi – forno non colpito dal pignoramento



Individuazione compendio edilizio pignorato e terreno di pertinenza

