

MODULARIO
F. - Cat. N. T. - 315



MINISTERO DELLE FINANZE
DIREZIONE GENERALE DEL CATASTO E DEI SERVIZI TECNICI ERARIALI
NUOVO CATASTO EDILIZIO URBANO

Mod. B (Nuovo Catasto Edilizio Urbano)

Lire
20

(D. DECRETO-LEGGE 13 APRILE 1939, N. 652)

Planimetria dell'immobile situato nel Comune di S. Donato Milanese Via Di Vittoria 52
Ditta "LA FORTUNA" Soc. Coop. r.l. sede Milano
Allegata alla dichiarazione presentata all'Ufficio Tecnico Erariale di Milano

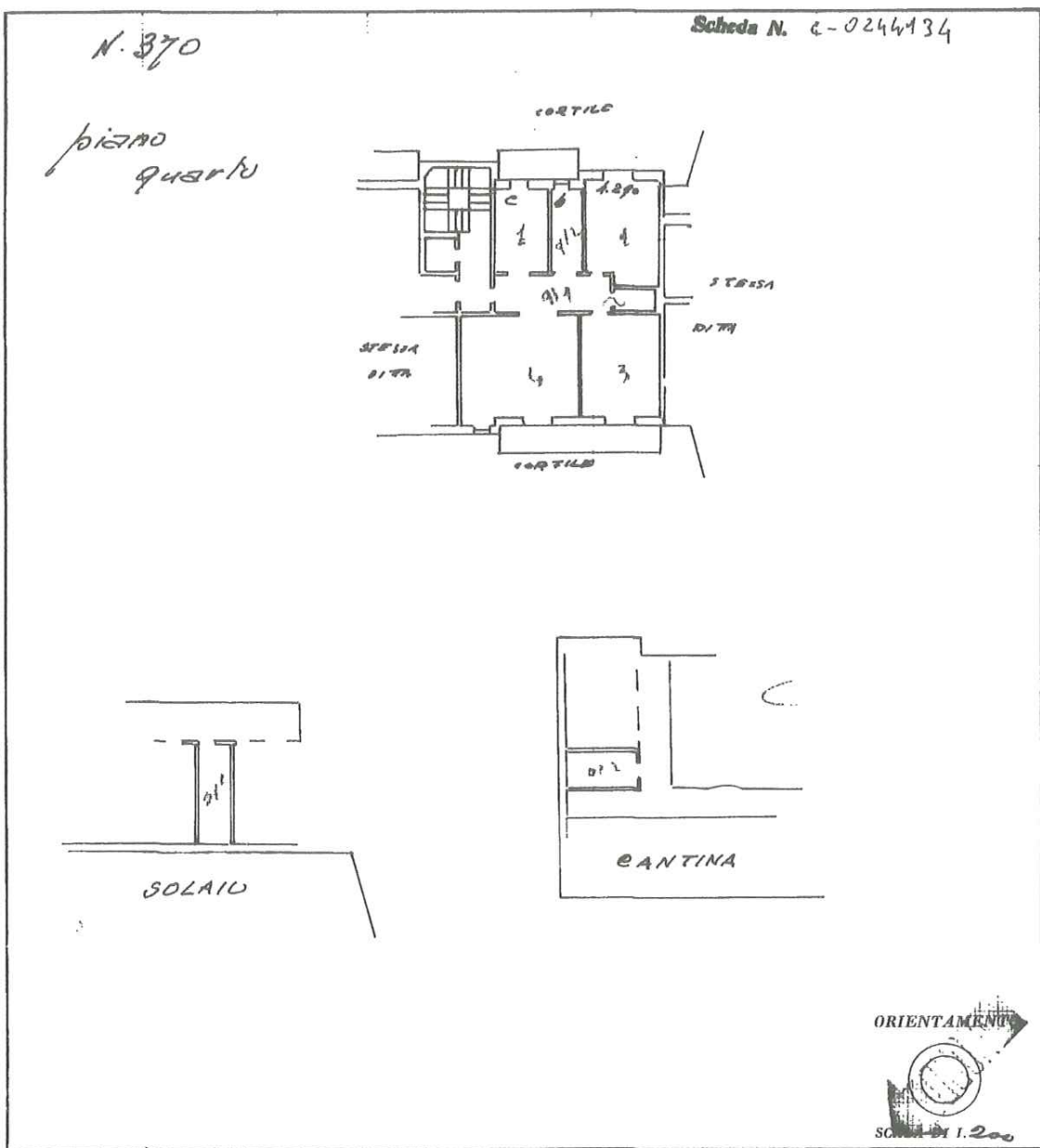

SPAZIO RISERVATO PER LE ANNOTAZIONI D'UFFICIO

| | |
|----------|-------------|
| DATA | 15 MAR 1971 |
| PROT. N° | 438 |

15 MAR 1971

Compilata dal Germetra
(Titolo, nome e cognome) Giuseppe ROSIO
Iscritto all'Albo de Geometri (n. 1811)
della Provincia di MILANO
DATA 11 MAR 1971
Firma: Germetra

Catasto dei Fabbricati - Situazione al 18/11/2025 - Comune di SAN DONATO MILANESE(H827) - < Foglio 27 - Particella 119 - Subalterno 63 >
VIA GIUSEPPE DI VITTORIO n. 52 Scala 3 Piano S1 - 4 - 9