

LOTTO 2 - FOTO ESTERNI ed INTERNI

(si omettono le foto degli esterni in quanto già inserite sopra)



**PROSPETTO SUD DI VILLA MERENDA
(ove posto l'immobile del Lotto 2)**



**PARTICOLARE PROSPETTO SUD OVE POSTO
L'IMMOBILE LOTTO 1**



**PARTICOLARE PROSPETTO EST; PORTA DELLA
ZONA PRANZO**



PORTONE DI INGRESSO ALL'APPARTAMENTO



**PARTICOLARE DELL'ACCESSO ALLA CENTRALE
TERMICA, AUTONOMO RISPETTO
ALL'APPARTAMENTO E DA CORTE RECINTATA A
BENEFICIO ESCLUSIVO DI ALTRI SOGGETTI**



**PARTICOLARE DEPOSITO INTERRATO DEL GPL
POSTO IN ALTRA PROPRIETA'**



SOGGIORNO



SOGGIORNO. SI NOTA SUL FONDO LA SCALA DI ACCESSO AL SOPPALCO ADIBITO A CAMERA DA LETTO



VISTA DEL SOPPALCO



SOGGIORNO E SCALA



SOGGIORNO



PARTICOLARE SCALA DI ACCESSO AL SOPPALCO



SOPPALCO



SOPPALCO



VISTA DAL SOPPALCO VERSO IL SOGGIORNO

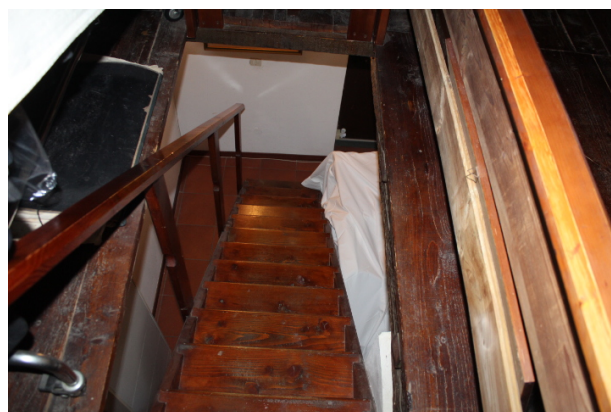

PARTICOLARE SCALA



SOGGIORNO



PARTICOLARE DELLA PAVIMENTAZIONE



PARTICOLARE DEL CAMINO NEL SOGGIORNO



VISTA DEL SOGGIORNO



BAGNO – SI NOTANO SEGNI DI UMIDITA'



BAGNO



BAGNO



PARTICOLARE DI MATTONELLE STACCATE



PRANZO



PARTICOLARE DEL SOFFITTO ZONA PRANZO



PRANZO



CUCINA; SI NOTANO SEGNI DI UMIDITA' ASCENDENTE



CUCINA; PARTICOLARE BOILER E CALDAIA NON FUNZIONANTE



PARTICOLARE CANNA DI ESPULSIONE FUMI DELLA CALDAIA. SI NOTANO INFILTRAZIONI D'ACQUA DAL SOFFITTO