

TAV.  
1

IMMOBILE NEL COMUNE DI FORLÌ

TRIBUNALE DI FORLÌ  
ESECUZIONE IMMOBILIARE N.R.G. Es. 222/2022  
E N. 72/2024 RIUNITA

elaborato di progetto : STATO DI FATTO - LOTTO 2

Esperto Stimatore  
Geom.  
Massimo Magnani

PIANTE

scala : 1:50

data : 11/02/2025

progetto:

LOTTO 2

UNITA' IMMOBILIARE SITA NEL COMUNE DI FORLÌ  
IN VIA LA FONTANA N. 10, FACENTE PARTE DEL COMPLESSO  
IMMOBILIARE DENOMINATO "VILLA MERENDA"

Studio Tecnico Geom. Massimo Magnani

VIALE ROMA N. 28, CESENATICO TEL. 0547/84647 e-mail geom.magnani@gmail.com

## PLANIMETRIA CATASTALE

Scala 1:2000

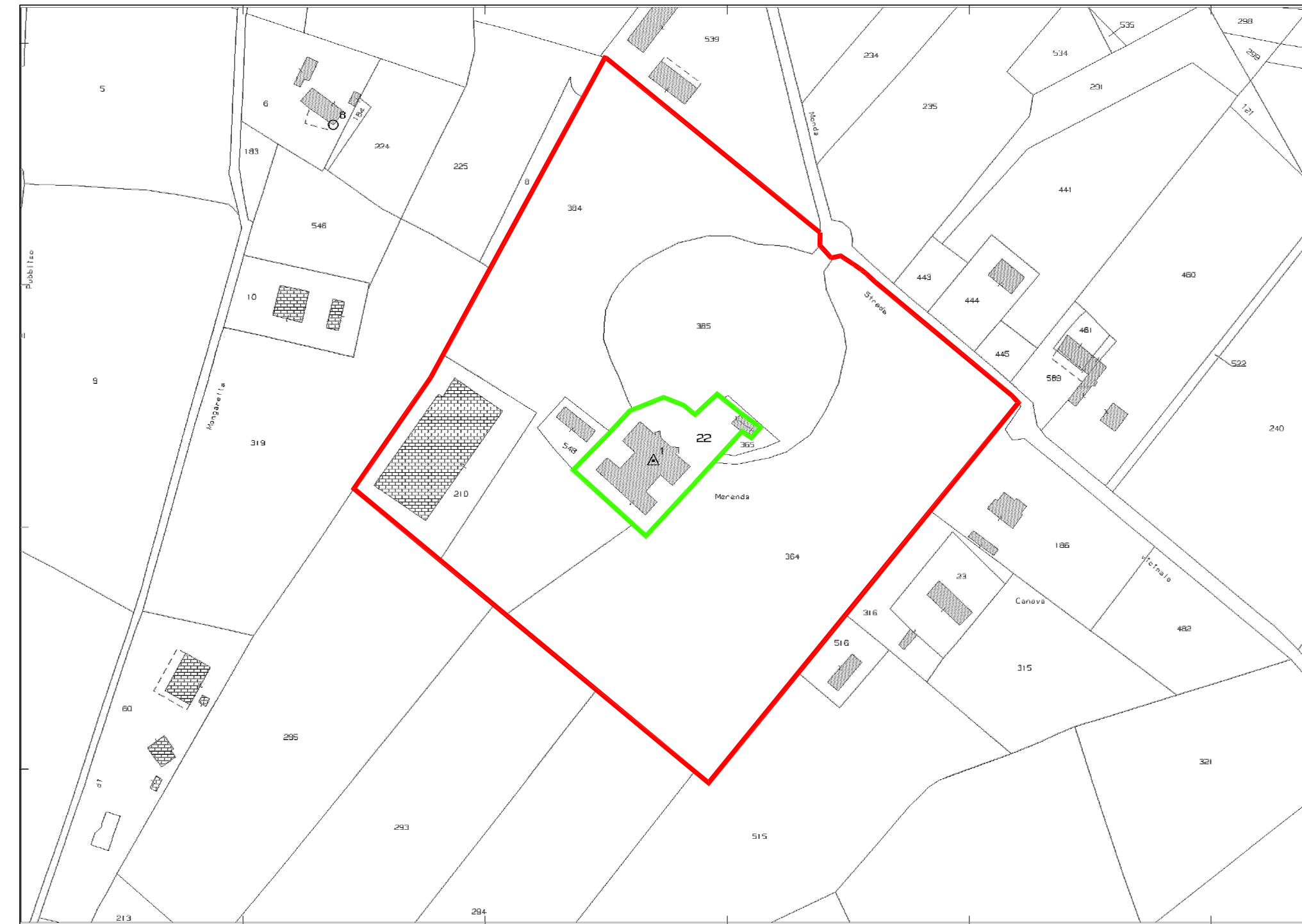

— Foglio 280 Particella 22 di mq 2227 Corte Comune ai Beni Pignorati

— Parco di Villa Merenda vincolato dalla Soprintendenza

## PIANTA PIANO TERRA

Scala 1:50

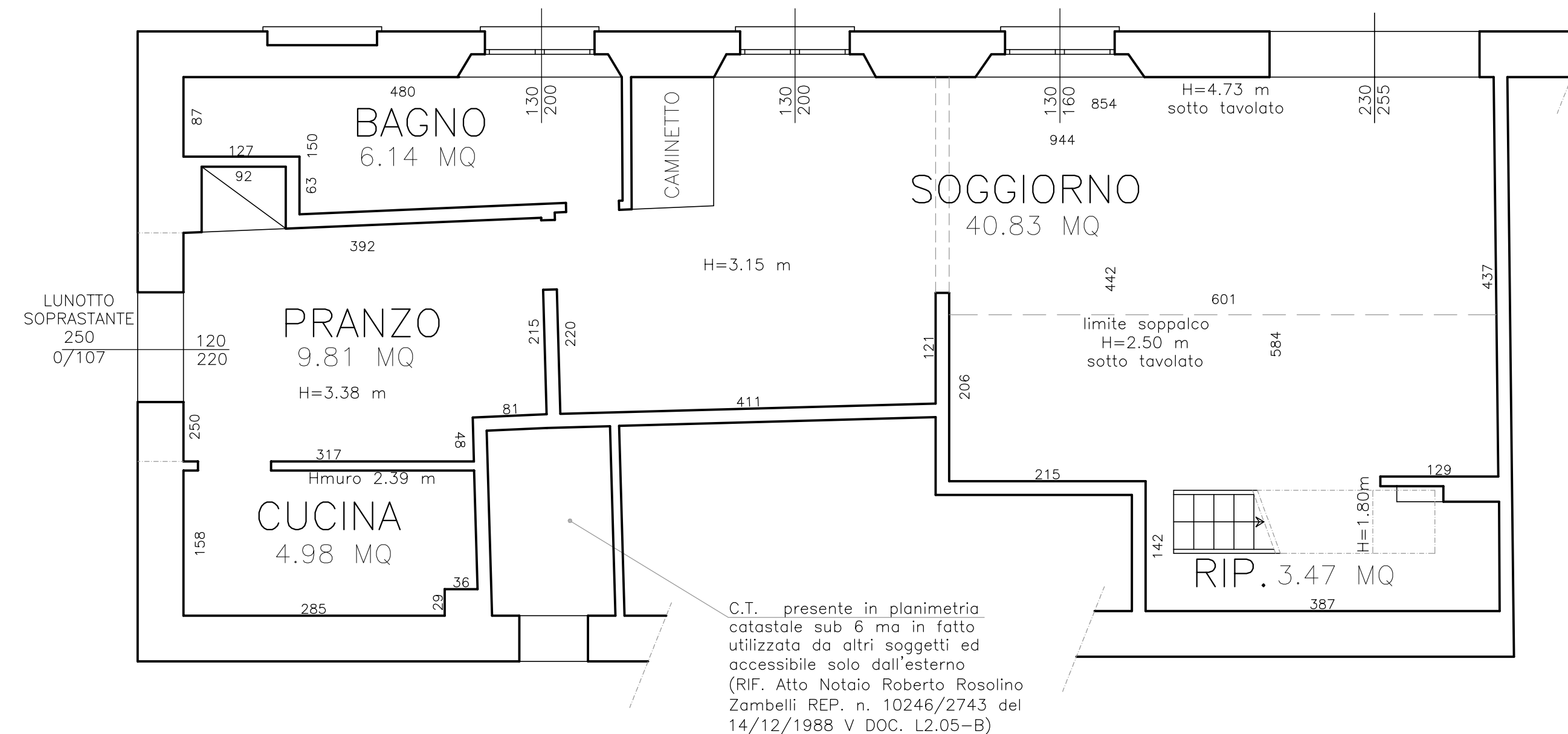

## PIANTA SOPPALCO

Scala 1:50

