

TAV.
3

IMMOBILE NEL COMUNE DI FORLÌ
TRIBUNALE DI FORLÌ
ESECUZIONE IMMOBILIARE N.R.G. Es. 222/2022
E N. 72/2024 RIUNITA

elaborato di progetto : STATO COMPARATO E TAVOLA DELLE

Superfici - LOTTO 2 PIANTE
Esperto Stimatore Geom. Massimo Magnani
scala : 1:50
data : 11/02/2025

progetto:

LOTTO 2

UNITA' IMMOBILIARE SITA NEL COMUNE DI FORLÌ
IN VIA LA FONTANA N. 10, FACENTE PARTE DEL COMPLESSO
IMMOBILIARE DENOMINATO "VILLA MERENDA"

Studio Tecnico Geom. Massimo Magnani

VIALE ROMA N. 28, CESENATICO TEL. 0547/84647 e-mail geom.magnani@gmail.com

PIANTA PIANO TERRA

Scala 1:50

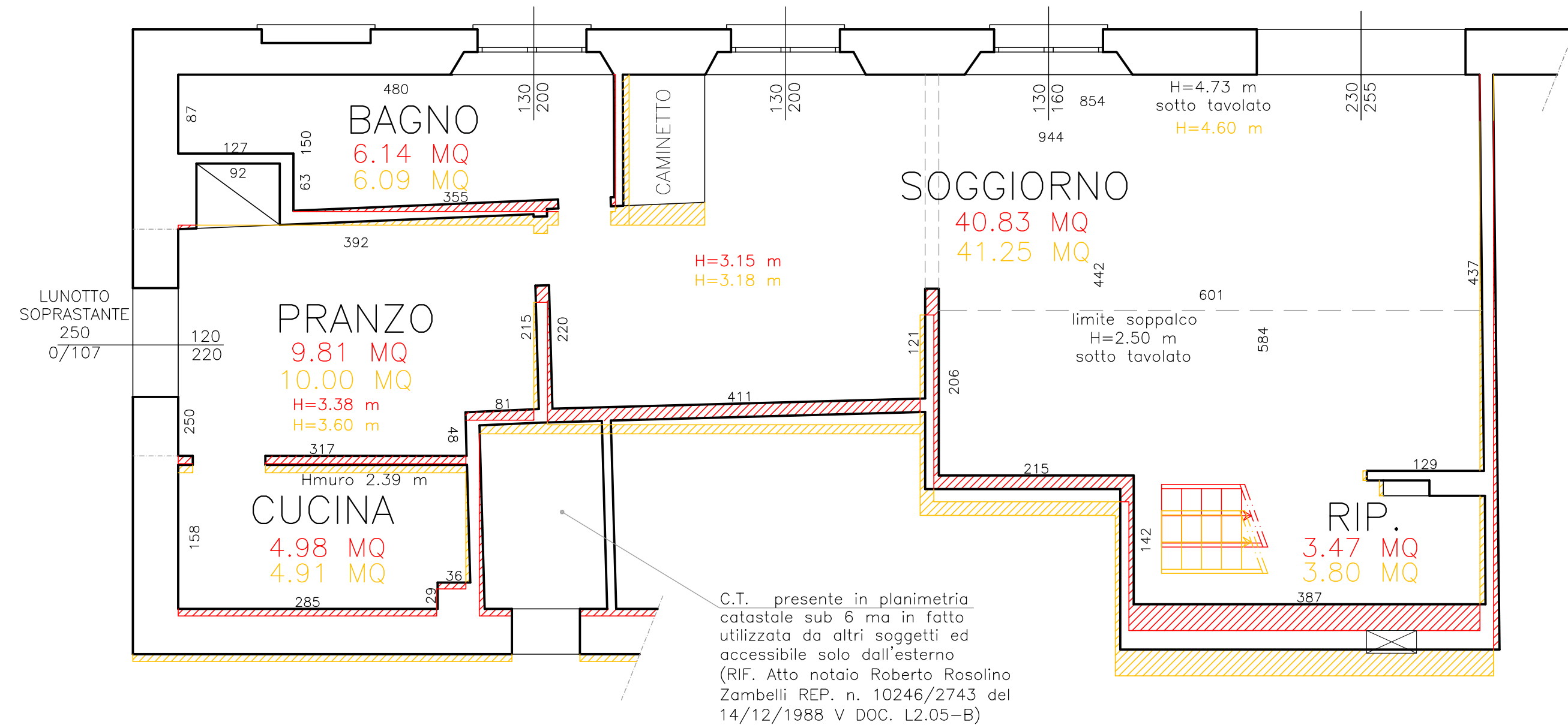

PIANTA SOPPALCO

Scala 1:50



TAVOLA DELLE SUPERFICI

PIANTA PIANO TERRA

Scala 1:50

superficie lorda 84.28 mq

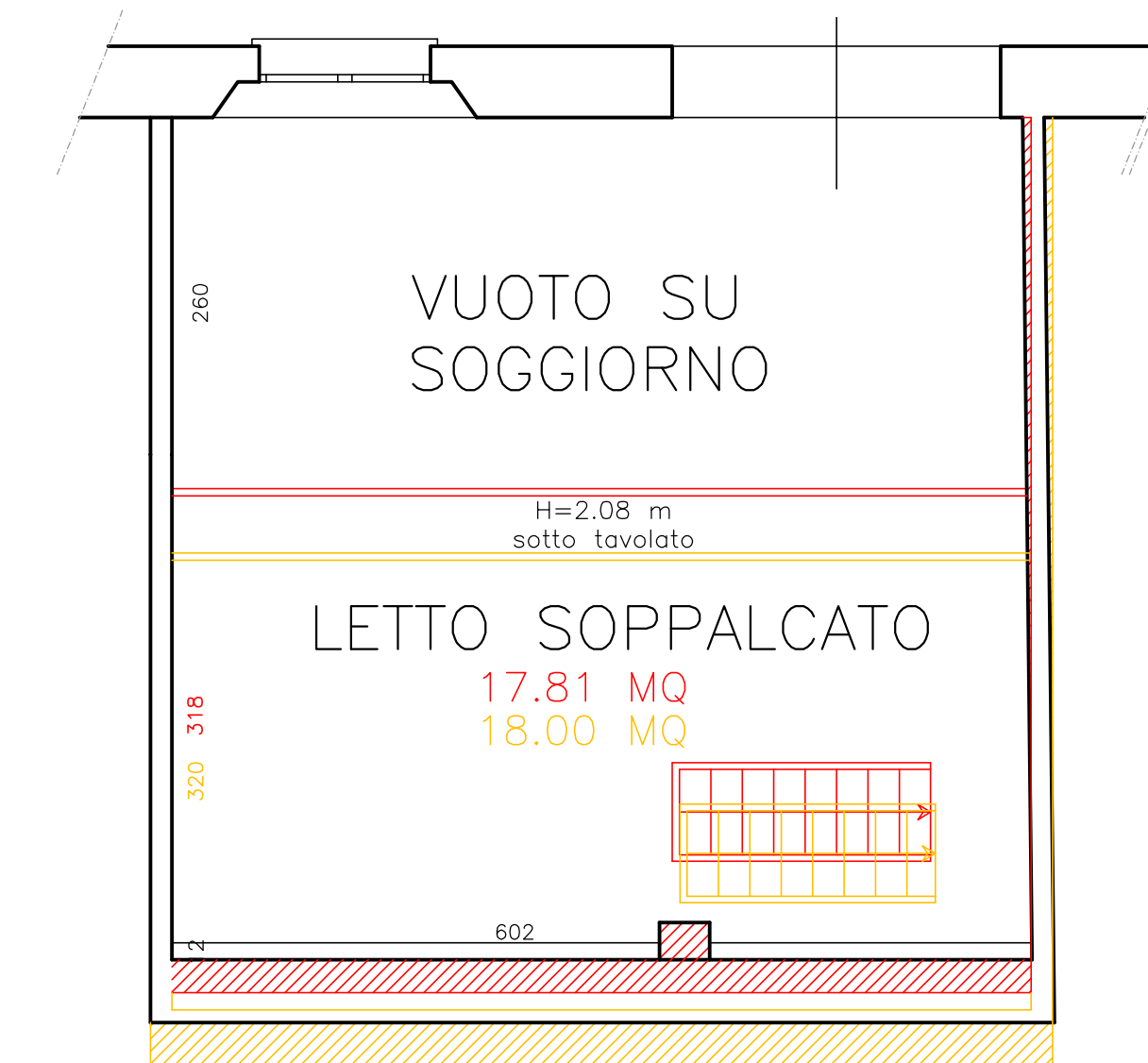
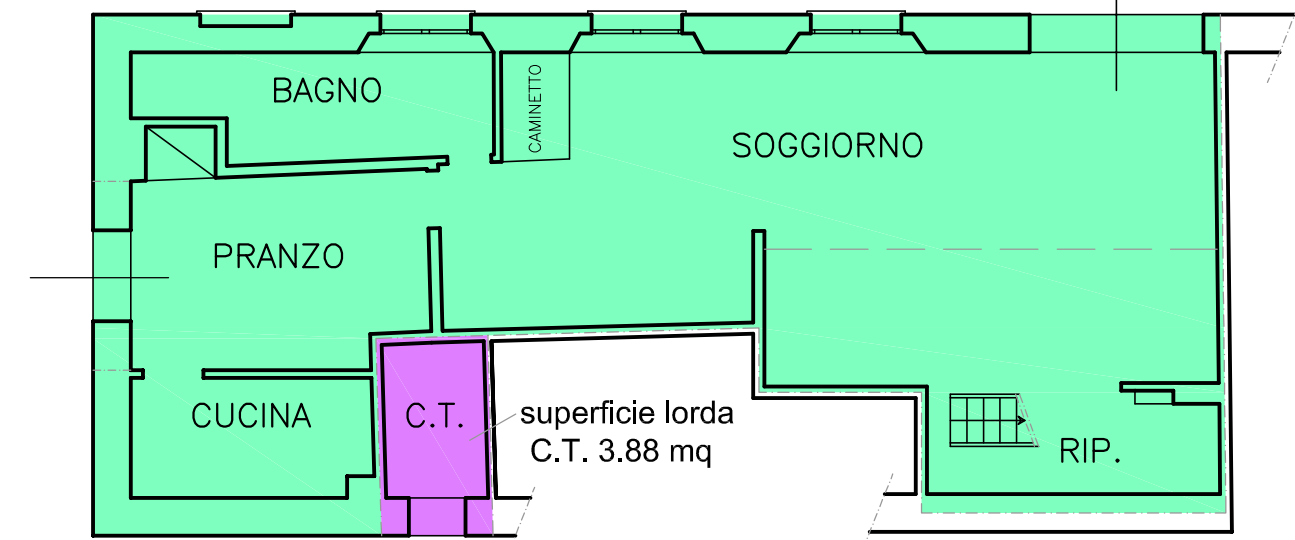

PIANTA SOPPALCO

Scala 1:50

superficie lorda 21.44 mq

