Data presentazione: 15/01/1990 - Data: 19/07/2024 - n. T21351 - Richiedente: MGNMSM60H26C573C
Totale schede: 1 - Formato di acquisizione: A3(297x420) - Formato stampa richiesto: A3(297x420)
Ultima planimetria in atti

MODULARIO
F rig rend 446

MINISTERO DELLE FINANZE
DIREZIONE GENERALE DEL CATASTO E DEI SS.TT.EE.

CATASTO EDILIZIO URBANO (RDL 13-4-1939, n. 652)

MOD. AN CEU
LIRE 400

Planimetria di u.i.u. in Comune di FORLÌ via LA FONTANA civ. 10

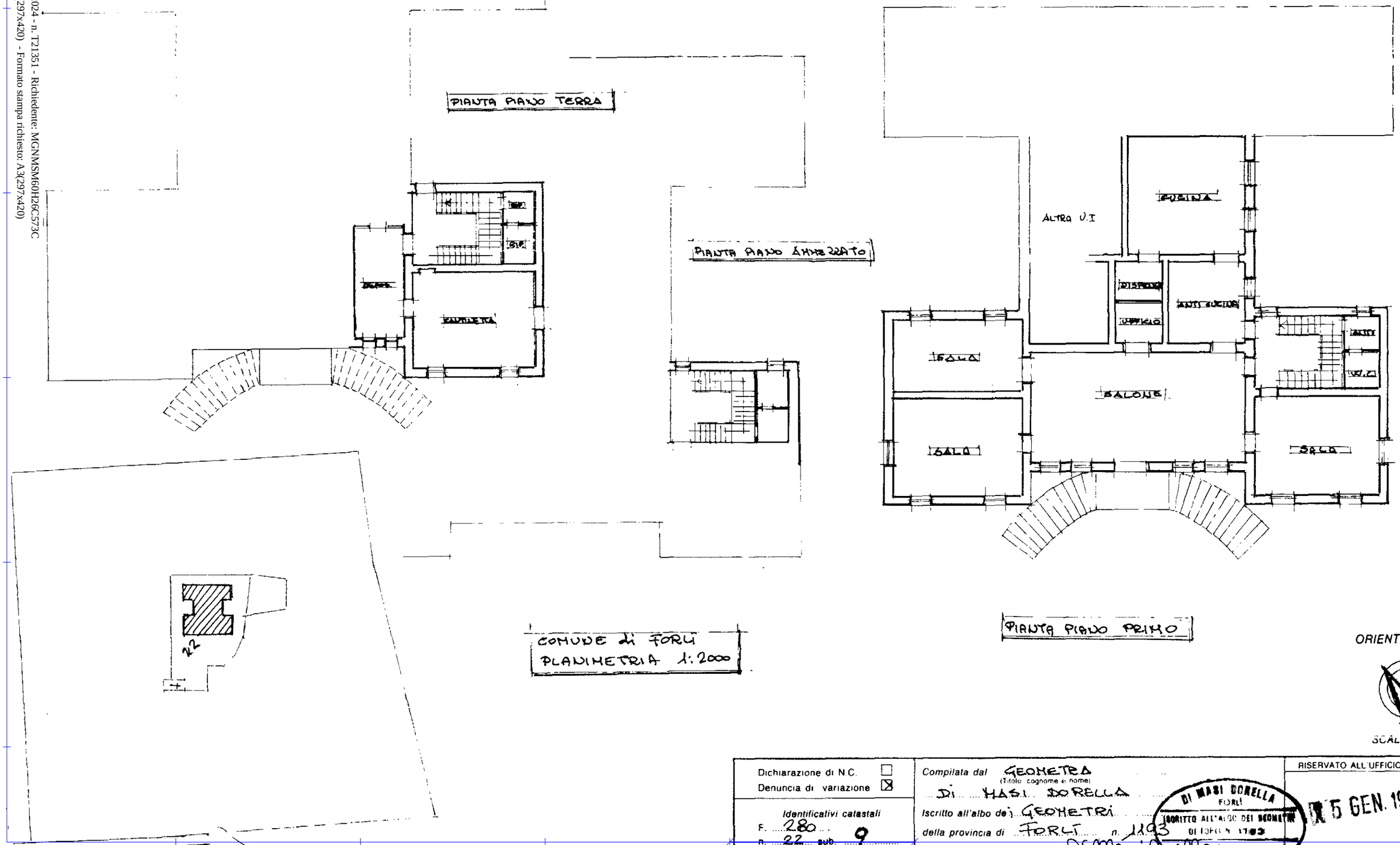

Dichiarazione di N.C. ☐
Denuncia di variazione ☒

Identificativi catastali
F. 280
n. 22 sub. 9
10 mezzi

Compilata dal GEOMETRA
(Titolo cognome e nome)
DI MASI DORELLA
Iscritto all'albo dei GEOMETRI
della provincia di FORLÌ n. 1193
data
Firma

DI MASI DORELLA
FORLÌ
ISCRITTO ALL'ALBO DEI GEOMETRI
DI FORLÌ N. 1193
COLLEGIO PROFESSIONALE

RISERVATO ALL'UFFICIO
15 GEN. 1990

Catasto dei Fabbricati - Situazione al 19/07/2024 - Comune di FORLI'(D704) - < Foglio 280 - Particella 22 - Subalterno 9 >
VIA LA FONTANA n. 10 Piano T-1

Data presentazione: 15/01/1990 - Data: 19/07/2024 - n. T21351 - Richiedente: MGNMSM60H26C573C