



Foto n. 1 - C.F. Fg. 81 mapp. 524 - Fabbricato vista da sud-ovest



Foto n. 2 - C.F. Fg. 81 mapp. 524 - Fabbricato vista da sud-ovest

Esecuzione Immobiliare n. 17/2024

Firmato Da: SERRAGIOTTO GIANNI Emesso Da: INFOCAMERE QUALIFIED ELECTRONIC SIGNATURE CA Serial#: 3a10db





Foto n. 3 - Fg. 81 mapp. 524 - Fabbricato, prospetto nord-ovest



Foto n. 4 - C.F. Fg. 81 mapp. 524 - Fabbricato, prospetti nord-ovest e nord

Esecuzione Immobiliare n.17/2024





Foto n. 5 - C.F. Fg. 81 mapp. 524 - Piano terra, soggiorno



Foto n. 6 - C.F. Fg. 81 mapp. 524 - Piano terra, cucina

Esecuzione Immobiliare n.17/2024

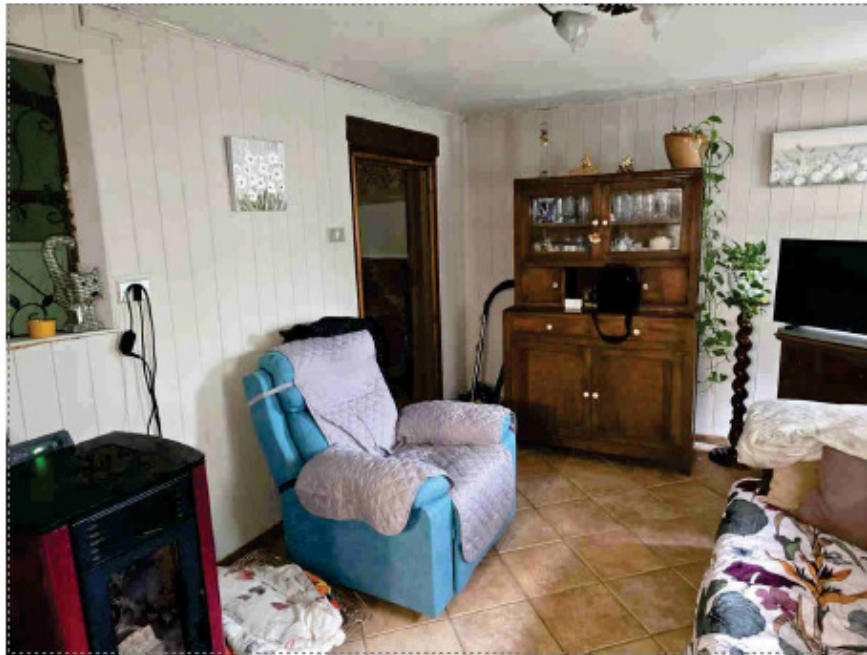



Foto n. 7 - C.F. Fg. 81 mapp. 524 - Piano terra, disimpegno



Foto n. 8 - C.F. Fg. 81 mapp. 524 - Piano primo, camera

Esecuzione Immobiliare n.17/2024





Foto n. 9 C.F. Fg. 81 mapp. 524 Piano primo, camera



Foto n. 10 C.F. Fg. 81 mapp. 524 Scale tra piano terra e primo

Esecuzione Immobiliare n.17/2024

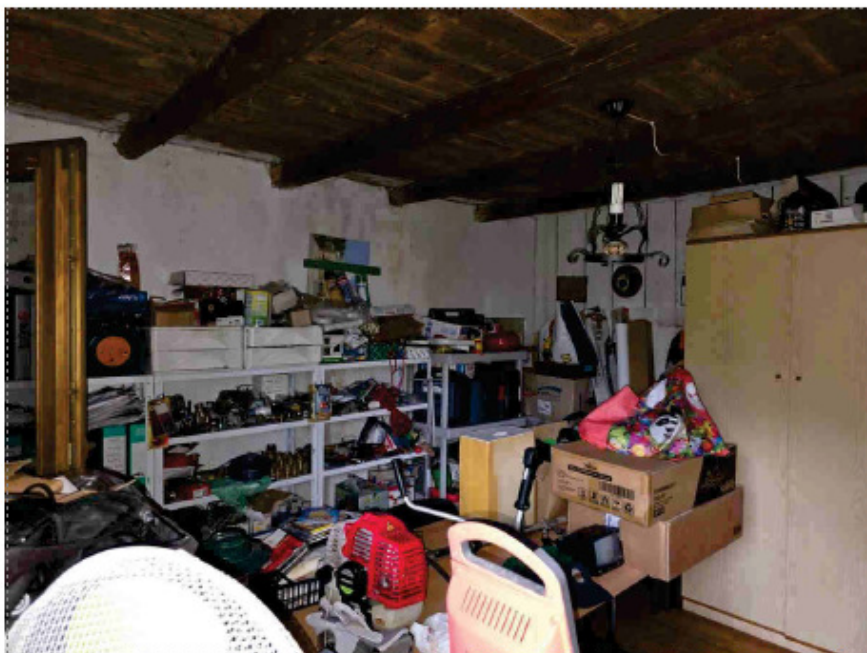

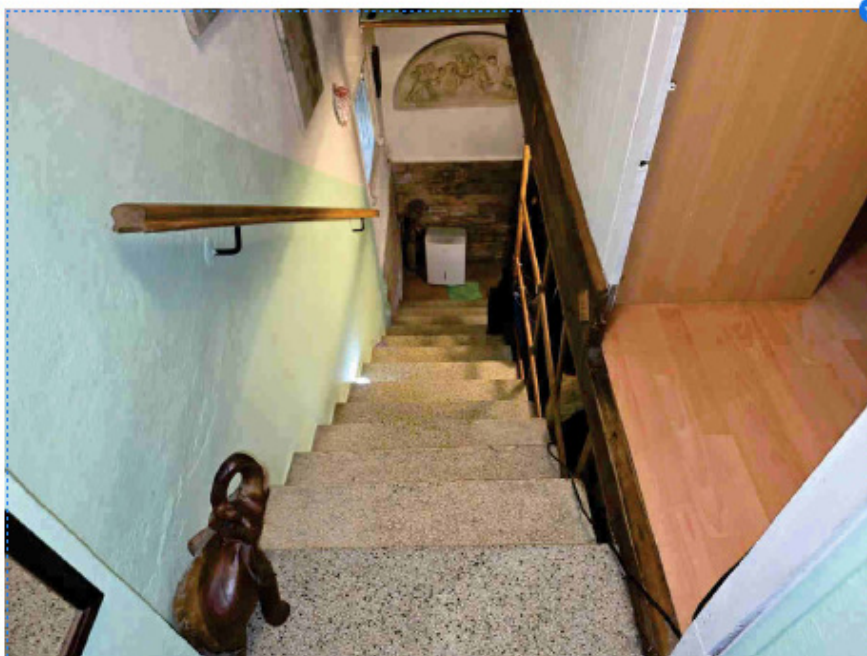

Foto n. 11 - C.F. Fg. 81 mapp. 524 - Piano secondo, soffitta



Foto n. 12 - C.F. Fg. 81 mapp. 524 - Piano secondo, soffitta

Esecuzione Immobiliare n.17/2024





Foto n. 13 - C.F. Fg. 81 mapp. 524 - Corte esterna



Foto n. 14 - C.F. Fg. 81 mapp. 524 - Corte esterna

Esecuzione Immobiliare n.17/2024

