

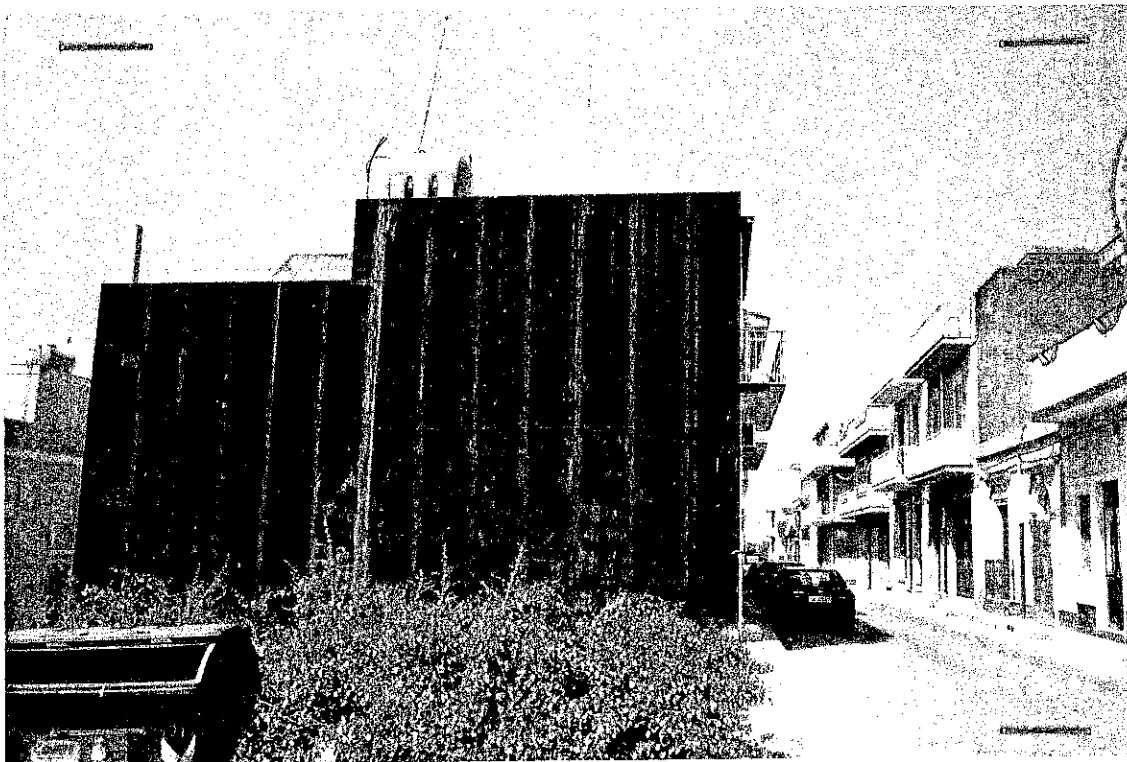

COMUNE DI SERRAVALLE PISTOIA  
 CITT. ING. PIAZZA N. 101  
 51012 SERRAVALLE PISTOIA  
 RR

F.1 - Si nota a sinistra il prospetto Est dell'edificio pignorato, coperto da una guaina impermeabilizzante nera. Al centro si nota il prospetto Nord su Via Archimede dell'edificio. Si nota altresì che l'appartamento a p.T. ha il pavimento sotto il livello stradale di Via Archimede.



COMUNE DI SERRAVALLE PISTOIA  
 CITT. ING. PIAZZA N. 101  
 51012 SERRAVALLE PISTOIA  
 RR

F.2 - Il prospetto Est dell'edificio pignorato confina con lotto ineditato, di propr. Sipione, posto all'angolo fra Via Archimede e Via Pisacane.

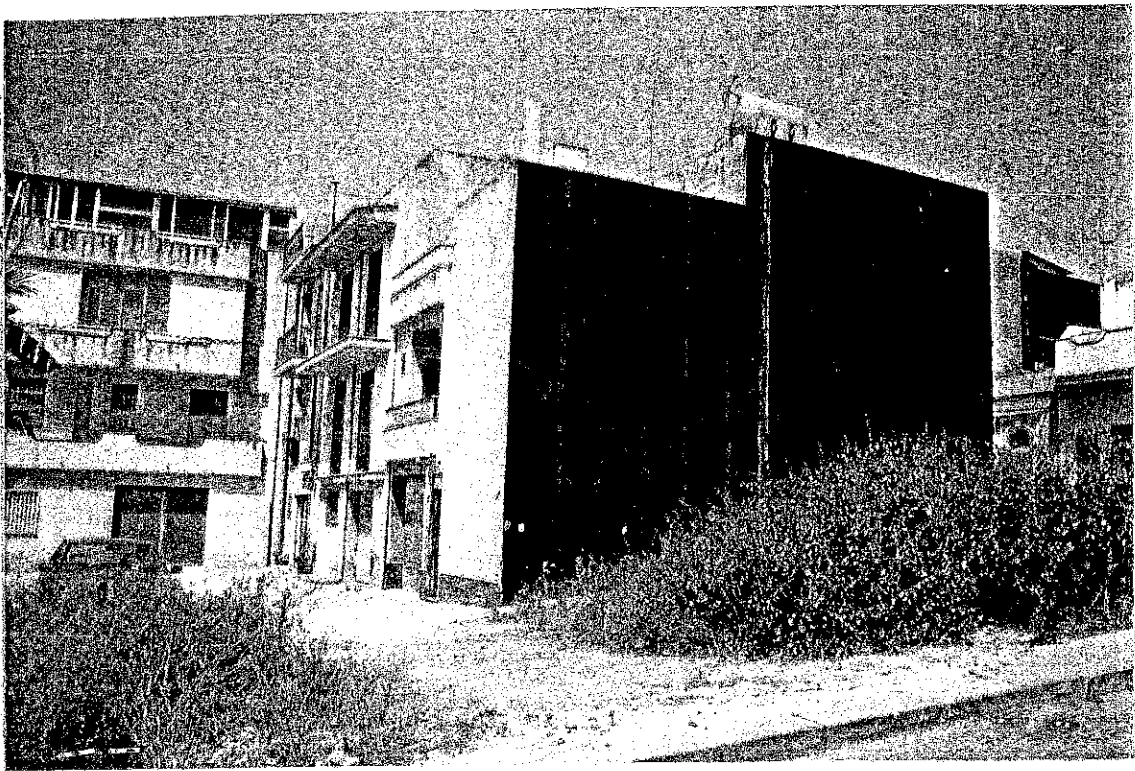

F.3 - Si nota il prospetto Sud dell'edificio pignorato che affaccia su Cortile Mulino. Sinota in basso il marciapiede di Via Pisacane, e, a destra, si notano alcune case di Via Archimede.

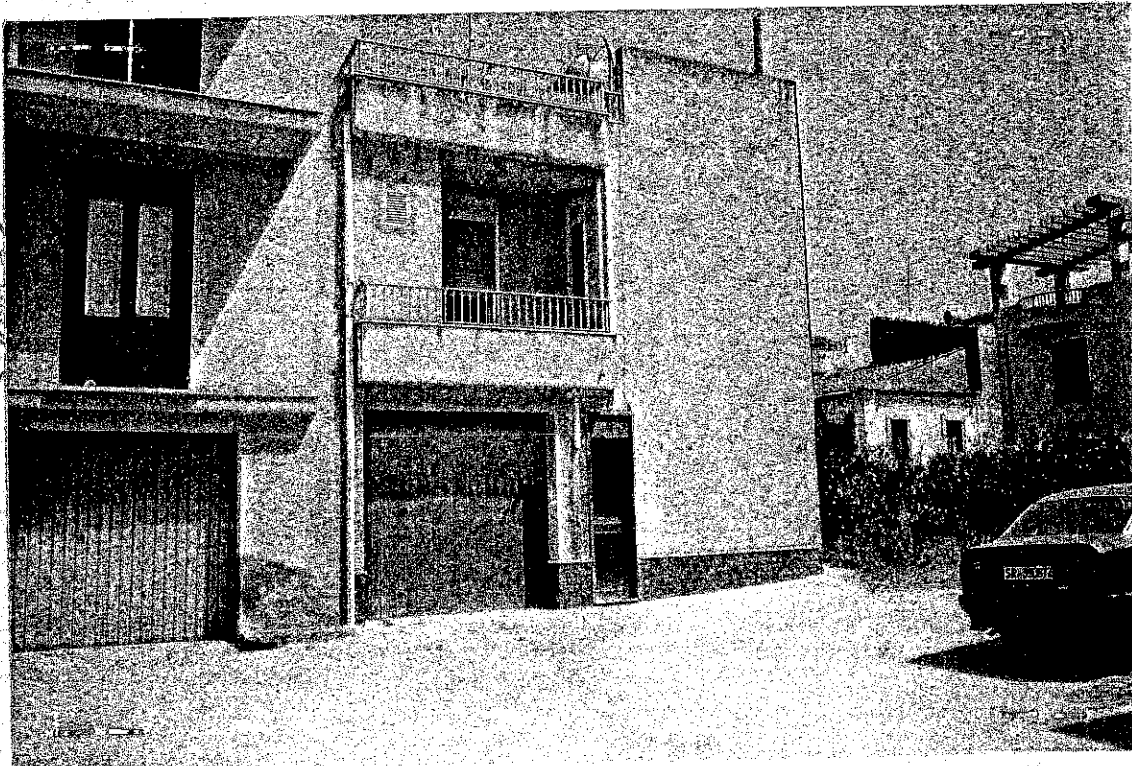

F.4 - Foto scattata da Cortile Mulino: la serranda scorrevole al centro della foto è quella del garage pignorato, la porta a destra è l'accesso secondario all'appartamento a p.T. e precisamente al vano di cui alla foto successiva.



F.5 - Foto scattata nel vano dell'appartamentino a p.T. che affaccia su Cortile Mulino, dalla porta visibile nella foto precedente. Si nota la scala che sale al portone principale dell'edificio, in Via Archimede n. 50, comune ai due appartamenti.

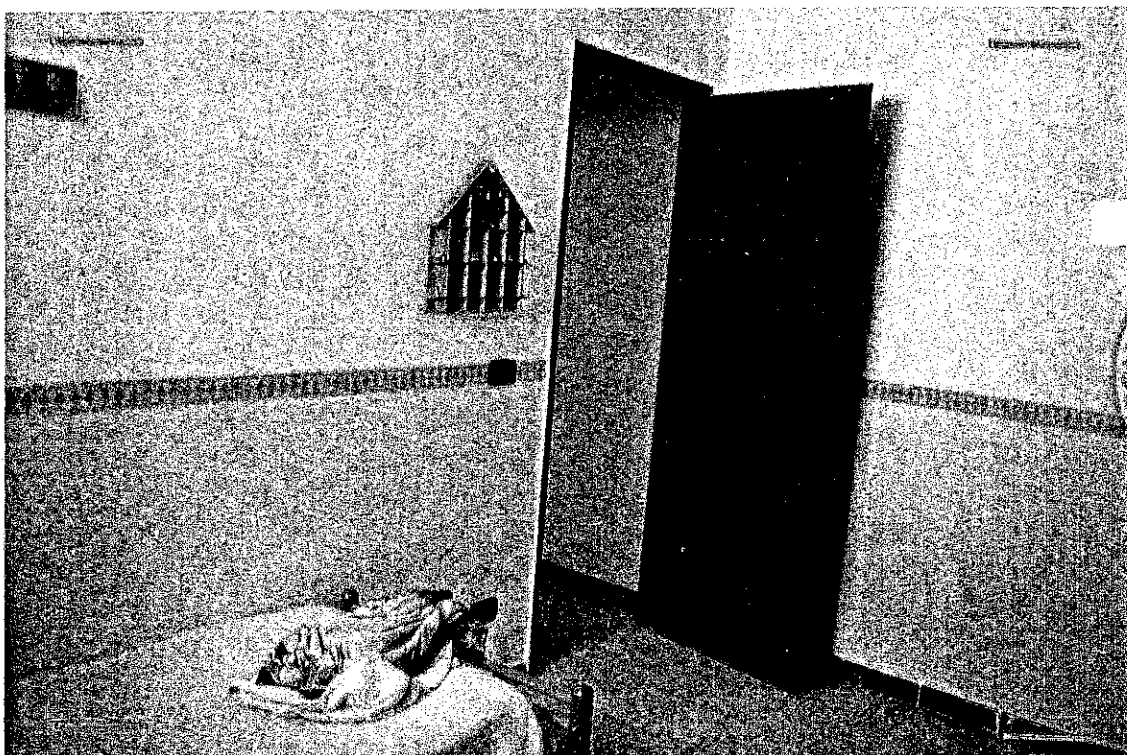

F.6 - Camera allo spigolo Nord-Ovest dell'appartamentino a p.T. raffigurata nella planimetria allegata.

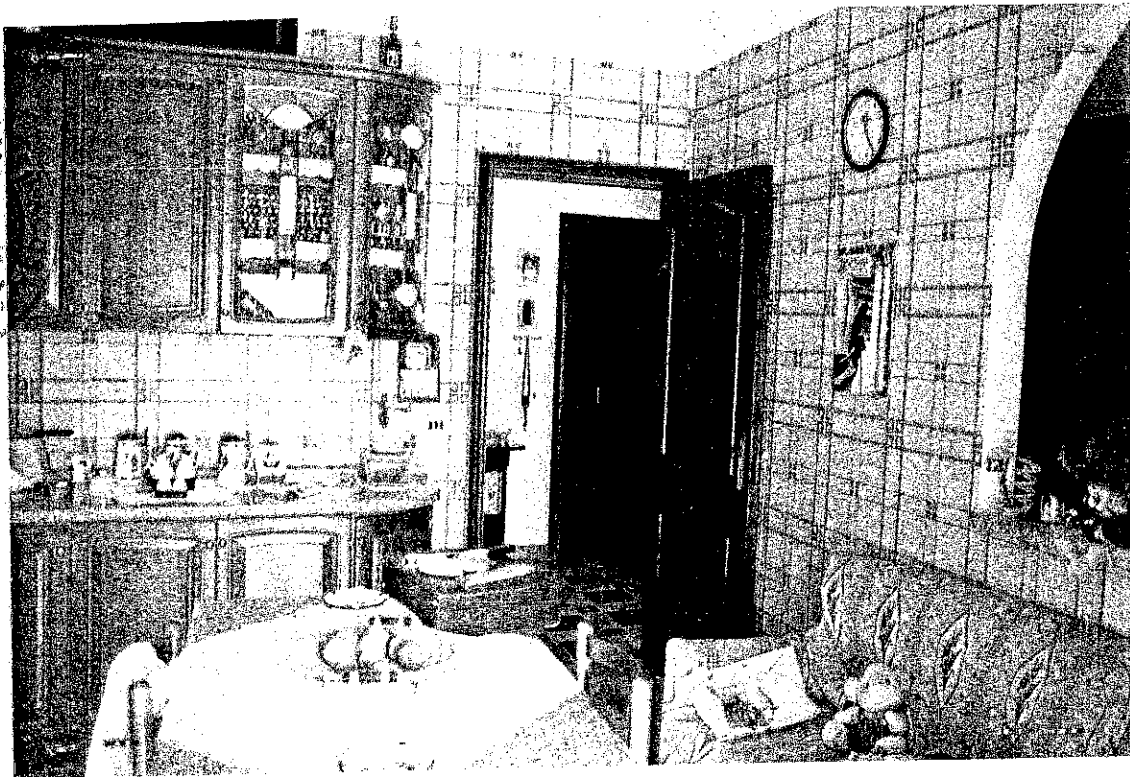

F. 7 - Vano cucina-pranzo sito a p.1° dell'appartamento ai piani 1° e 2°. Si notano le buone rifiniture.

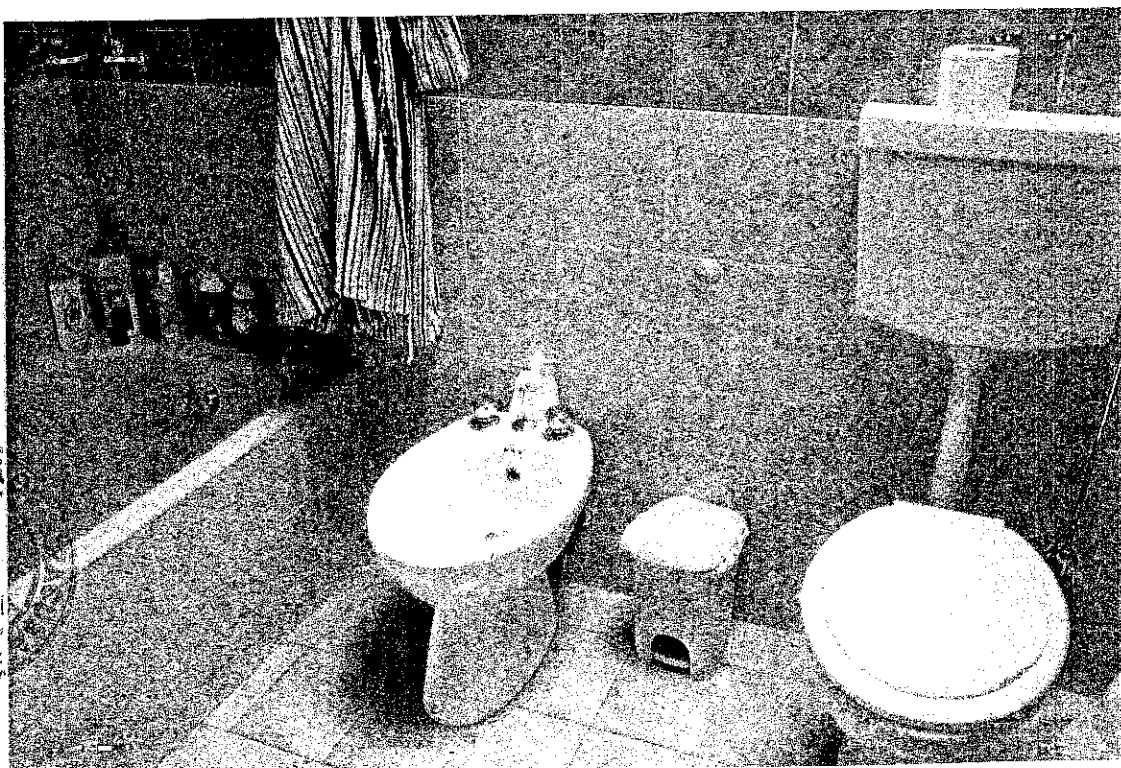

F. 8 - Vano bagno a p.1° che prende luce dal lucernario a soffitto, visibile dall'alto nella foto n. 14.

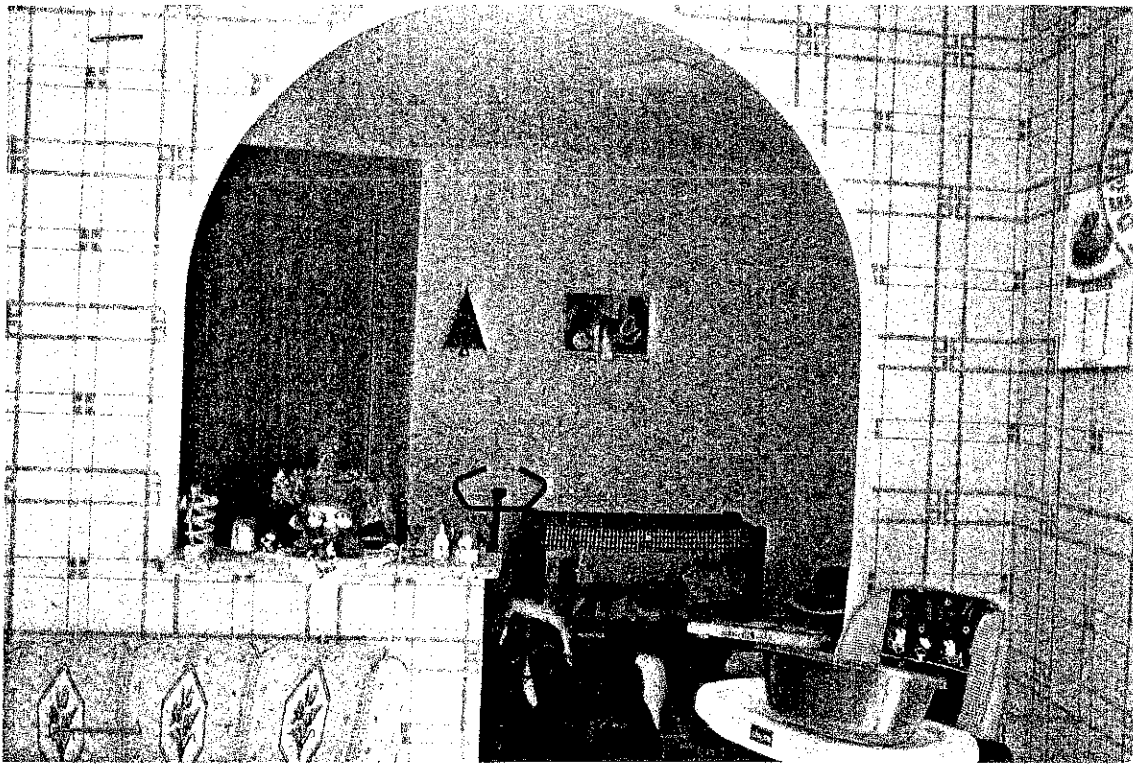

F.9 - Foto scattata dal vano cucina-pranzo a p.1° verso la camera allo spigolo Sud-Est del piano. (vedi planimetrie allegato, redatta dal CTV).

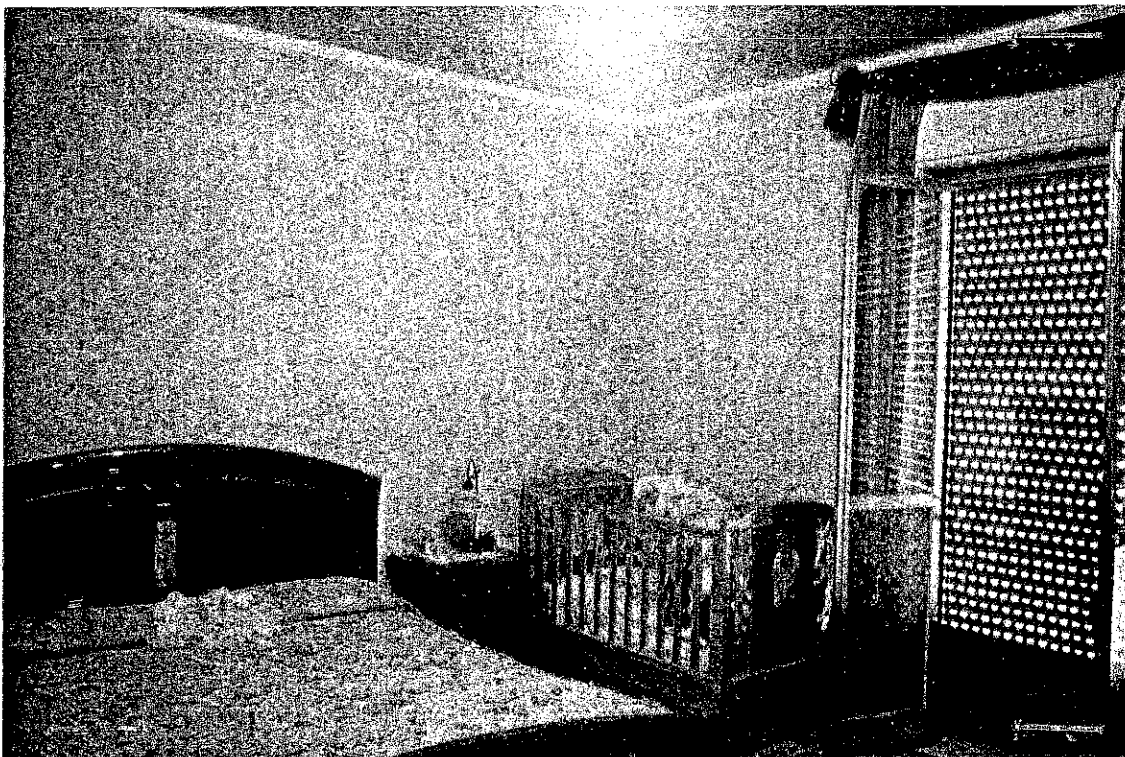

F.10 - Camera da letto matrimoniale a p.1°; si nota il finestrone corrispondente al piccolo balcone visibile nella foto n. 1.

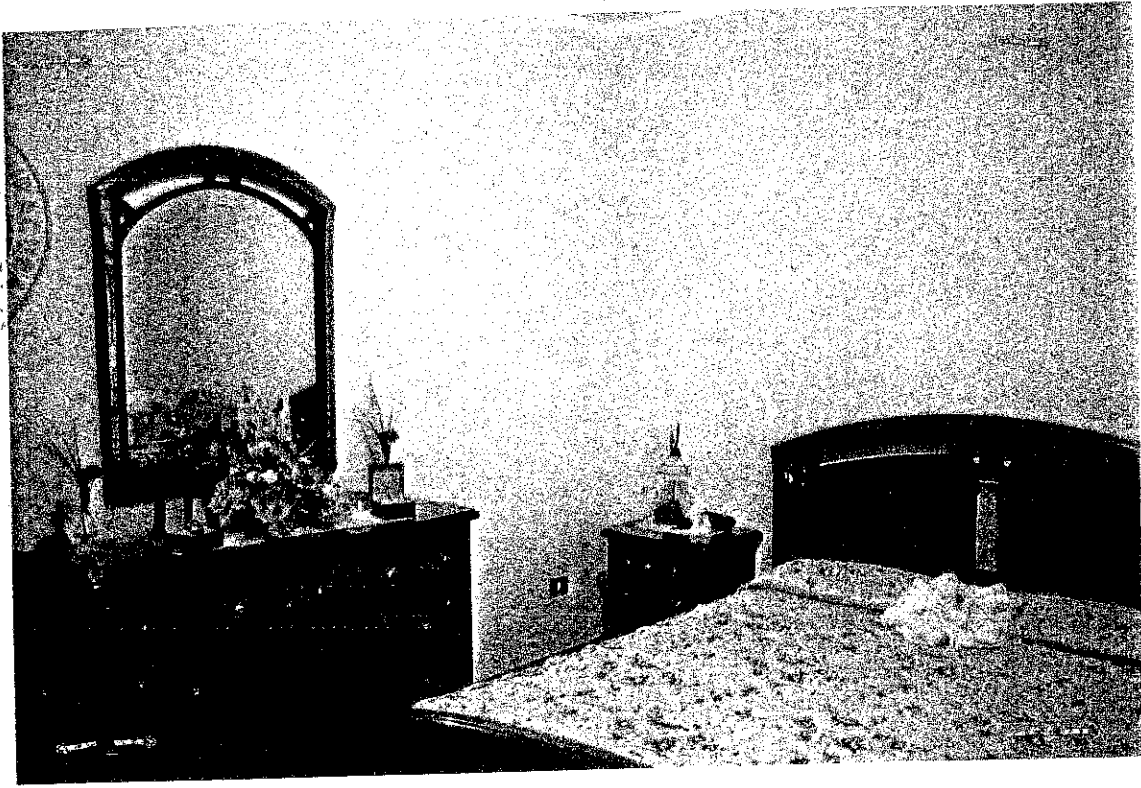

F. 11 - Stessa camera da letto matrimoniale di cui alla foto precedente, sita a p.1°.

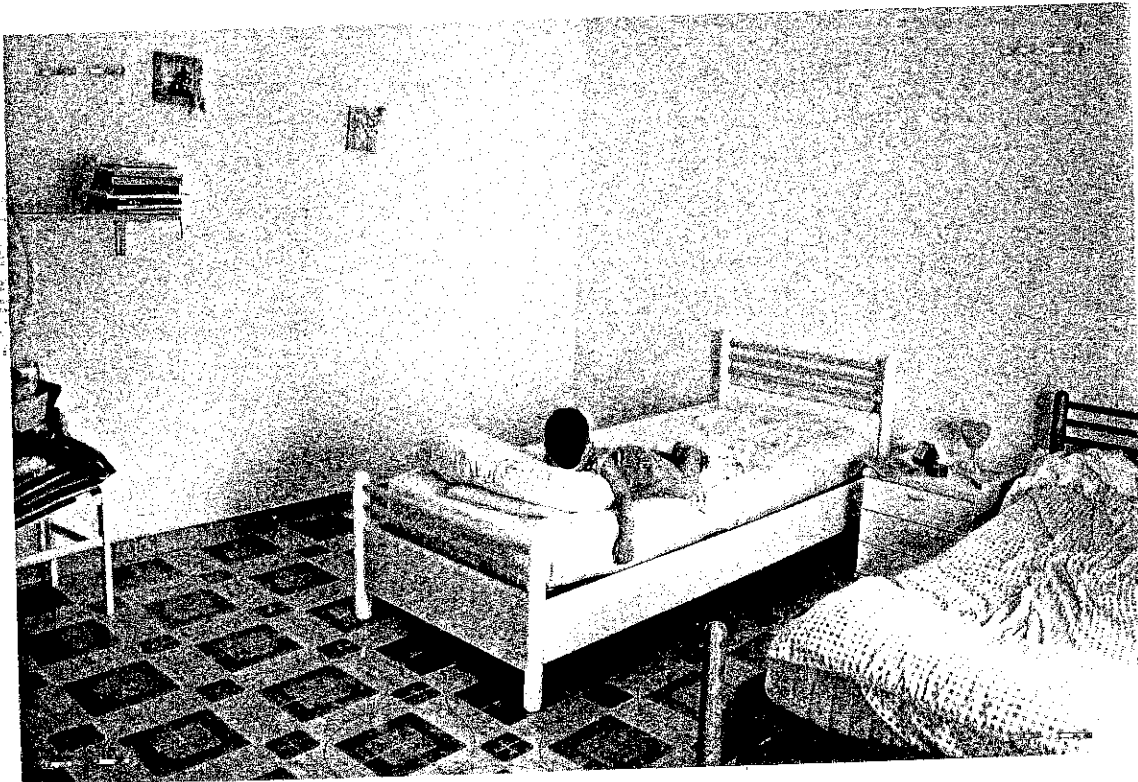

F.12 - Camera a p.2° sovrastante alla camera matrimoniale di cui alle 2 foto precedenti. Tale camera gode del lungo balcone visibile nella foto n. 1.