

Data presentazione: [REDACTED]

MODULARIO
E. - Cat. A. T. - 315

Mod. B (Nuovo Catasto Edilizio Urbano)

NUOVO CATASTO EDILIZIO URBANO

DECRETO LEGGE 11 APRILE 1976 N. 301

Planimetria dell'immobile situato nel Comune di **MONZA**

Viale **C. BATTISTI 38**

Ditta [REDACTED]

Allegata alla dichiarazione presentata all'Ufficio Tecnico Erariale di [REDACTED]

SCHEDA T n° 133716

piano terzo

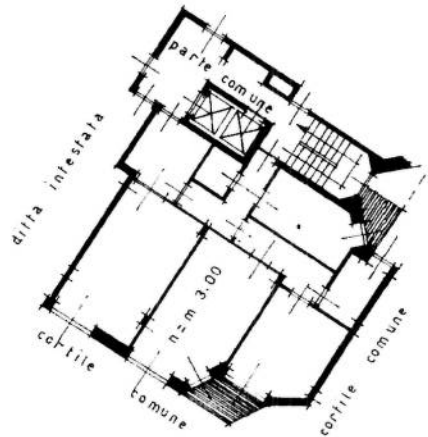

piano sotterraneo

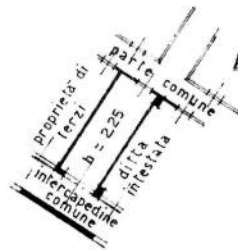

ORIENTAMENTO



SCALA 1:1' 200

SPAZIO RISERVATO PER LE ASSOLAZIONI DEL C.A.D.

DATA

PROT. N°

[REDACTED]

compilata dal [REDACTED]

[REDACTED]

Iscritta all'Albo del [REDACTED]

della Provincia di **MILANO**

DATA

Firma [REDACTED]

linea 01

Catasto dei Fabbricati - Situazione al 10/02/2026 - Comune di MONZA(F704) - < Foglio 20 - Particella 257 - Subalterno 25 >
VIALE CESARE BATTISTI n. 38 Piano S1 - 3

Ultima planimetria in atti

Data presentazione: [REDACTED]

Totale schede: 1 - Formato di acquisizione: A3(297x420) - Formato stampa richiesto: A4(210x297)

Data presentazione: [REDACTED]

MOD. I (AR. 0)
F. - Cat. S. T. - 215

Mod. B (Nuovo Catasto Edilizio Urban...)

NUOVO CATASTO EDILIZIO URBANO

Planimetria dell'immobile situato nel Comune di **MONZA** viale **C. BATTISTI 38**

Ditta [REDACTED] 0 [REDACTED] 7

Allegata alla dichiarazione presentata all'Ufficio Tecnico Frangiale di [REDACTED]

SCHEDA M n°1103696

piano sottostrada



ORIENTAMENTO



SCALA DI 1:200

SPAZIO RISERVATO PER LE ANNOTAZIONI D'UFFICIO

DATA
PROT. N°

compilato dal **g.e.o.m.** [REDACTED]
 iscritto all'Albo del [REDACTED]
 della Provincia di [REDACTED]
 nella [REDACTED]
 Firma: [REDACTED]

Catasto dei Fabbricati - Situazione al 10/02/2026 - Comune di MONZA(F704) - < Foglio 20 - Particella 259 - Subalterno 3 >
VIALE CESARE BATTISTI n. 38 Piano S1

Ultima planimetria in atti

Data presentazione: [REDACTED]

Totale schede: 1 - Formato di acquisizione: A3(297x420) - Formato stampa richiesto: A4(210x297)