

**ALLEGATO n°4**  
**Planimetrie, piante e visure catastali dell'immobile**





N - 21830

H - 1500

28-Ago-2024 8:36:44  
Scala originale: 1:2000  
Dimensione cornice: 534.000 x 378.000 metri Protocollo pratica T7734/2024

Comune: (AQ) AVEZZANO  
Foglio: 93

1 Particella: 313

Agenzia del Territorio  
**CATASTO FABBRICATI**  
Ufficio Provinciale di  
L' Aquila

ELABORATO PLANIMETRICO	
Compilato da: Di Biase Donato Antonio	
Iscritto all'albo: Ingegneri	
Prov. L' Aquila	N. 892

Comune di Avezzano	Protocollo n. AQ0366323 del 31/10/2011
Sezione: Foglio: 93 Particella: 313	Tipo Mappale n. del

Dimostrazione grafica dei subalterni Scala 1 : 500

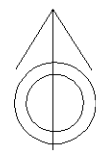
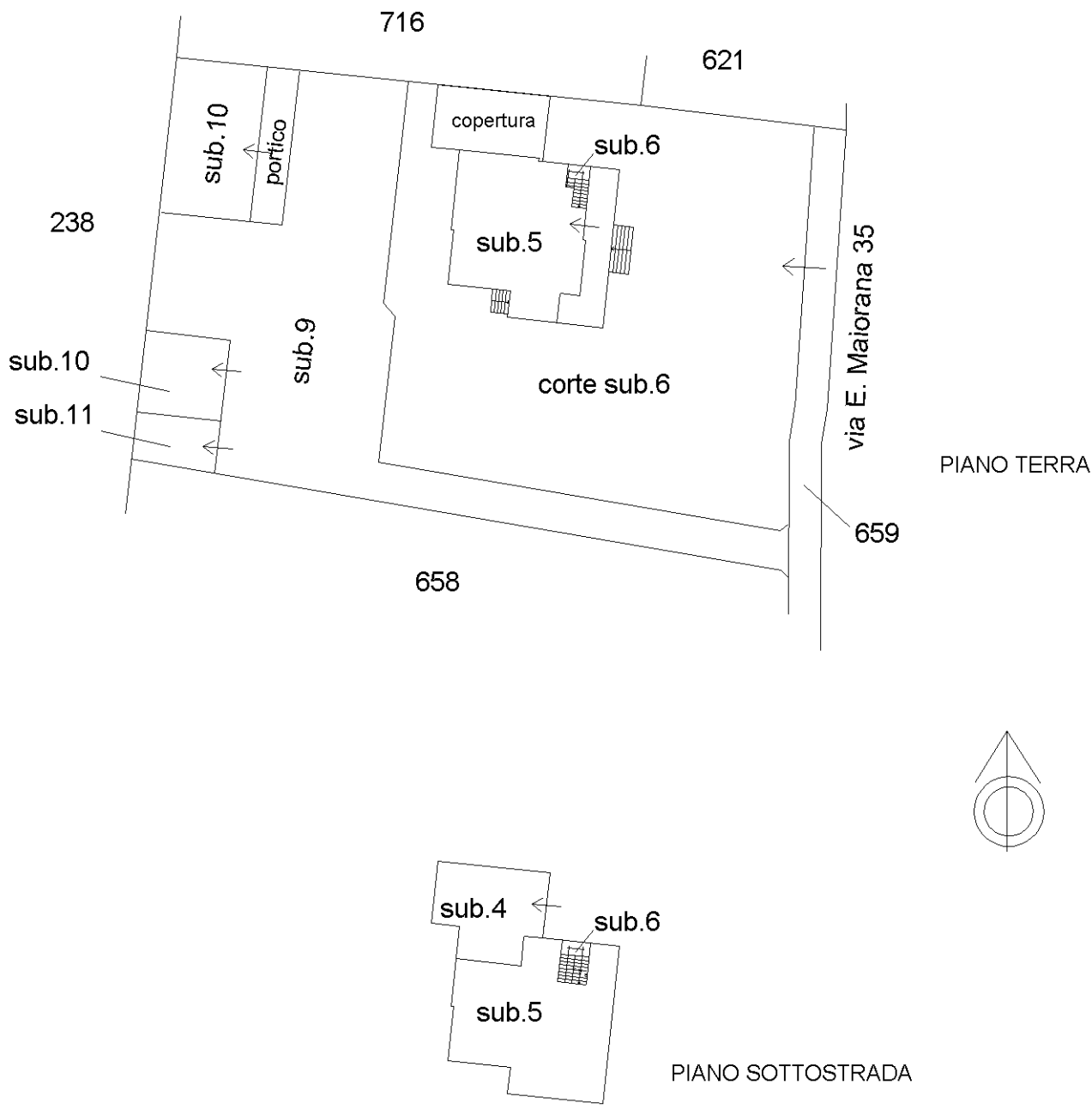

Ultima planimetria in atti

Elaborato Planimetrico - Catasto dei Fabbricati - Situazione al 30/09/2024 - Comune di AVEZZANO(A515) - < Foglio 93 Particella 313 >  
Firmato Da: ROBERTO CAPODACCQUA Emesso Da: ARUBAPEC EU QUALIFIED CERTIFICATES CA G1 Serial#: 8ccd3f70d0e868a7e1245e6bbc2f8f9



## ACCERTAMENTO DELLA PROPRIETA' IMMOBILIARE URBANA ELENCO DEI SUBALTERNI ASSEGNATI

Comune AVEZZANO	Sezione	Foglio 93	Particella 313	Tipo mappale	del:
--------------------	---------	--------------	-------------------	--------------	------

Sub	UBICAZIONE via/piazza	n.civ	Piani	Scala	Int	DESCRIZIONE
1						SOPPRESSO
2						SOPPRESSO
3						SOPPRESSO
4	VIA E. MAIORANA	35	S1			GARAGE
5	VIA E. MAIORANA	35	T-S1			ABITAZIONE
6	VIA E. MAIORANA	35	T-S1			BCNC CORTE E VANO SCALA COMUNE AI SUB.4-5
7						SOPPRESSO
8						SOPPRESSO
9	VIA E. MAIORANA	33	T			BCNC CORTILE COMUNE AI SUB.10-11
10	VIA E. MAIORANA	33	T			ABITAZIONE
11	VIA E. MAIORANA	33	T			GARAGE

Visura telematica



**Agenzia del Territorio  
CATASTO FABBRICATI  
Ufficio Provinciale di  
L' Aquila**

Dichiarazione protocollo n. AQ0366323 del 31/10/2011

Planimetria di u.i.u. in Comune di Avezzano

Via Ettore Maiorana

civ. 35

Identificativi Catastali:

Sezione:

Foglio: 93

Particella: 313

Subalterno: 4

Compilata da:

Di Biase Donato Antonio

Iscritto all'albo:

Ingegneri

Prov. L' Aquila

N. 892

Scheda n. 1

Scala 1:200

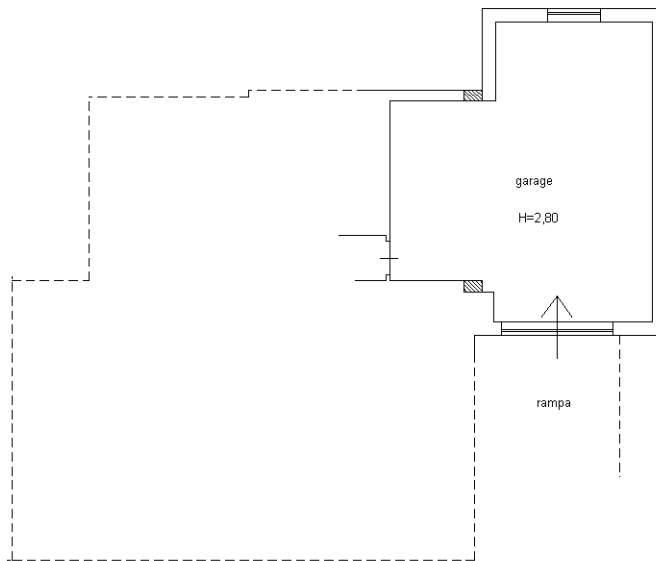
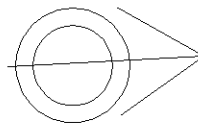

**PIANO SOTTOSTRADA**

Ultima planimetria in atti

Data: 26/08/2024 - n. T5818 - Richiedente: CPDRRT62C18A515K

Totale schede: 1 - Formato di acquisizione: A4(210x297) - Formato stampa richiesto: A4(210x297)

Catasto dei Fabbricati - Situazione al 26/08/2024 - Comune di AVEZZANO(A515) - < Foglio 93 - Particella 313 - Subalterno 4 >  
Firmato D:\TR\08\08\2024\CPDRRT62C18A515K\AVEZZANO\AVEZZANO\ARUBAPEC EU QUALIFIED CERTIFICATES CA G1 Serial#: 8ccd3f70d0e868a7e1245e6bbc2f819



**Agenzia del Territorio  
CATASTO FABBRICATI  
Ufficio Provinciale di  
L' Aquila**

Dichiarazione protocollo n. AQ0366323 del 31/10/2011

Planimetria di u.i.u. in Comune di Avezzano

Via Ettore Maiorana

civ. 35

Identificativi Catastali:

Sezione:  
Foglio: 93  
Particella: 313  
Subalterno: 5

Compilata da:  
Di Biase Donato Antonio  
Iscritto all'albo:  
Ingegneri

Prov. L' Aquila N. 892

Scheda n. 1 Scala 1:200

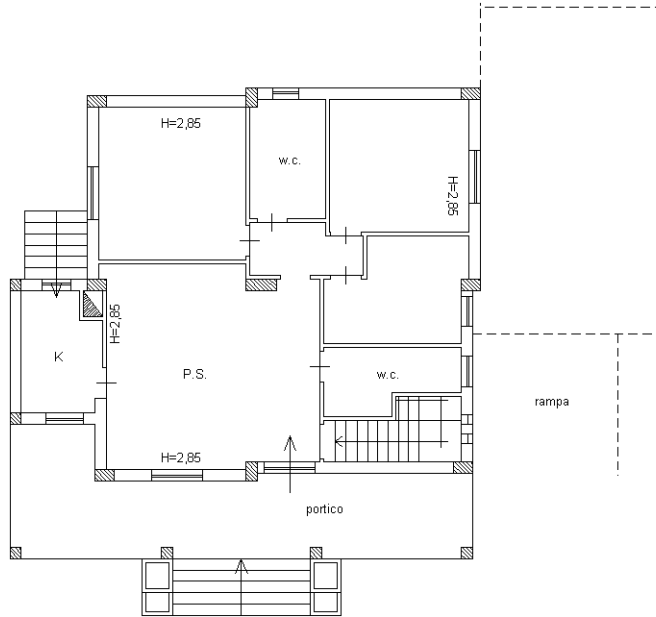

**PIANO TERRA**

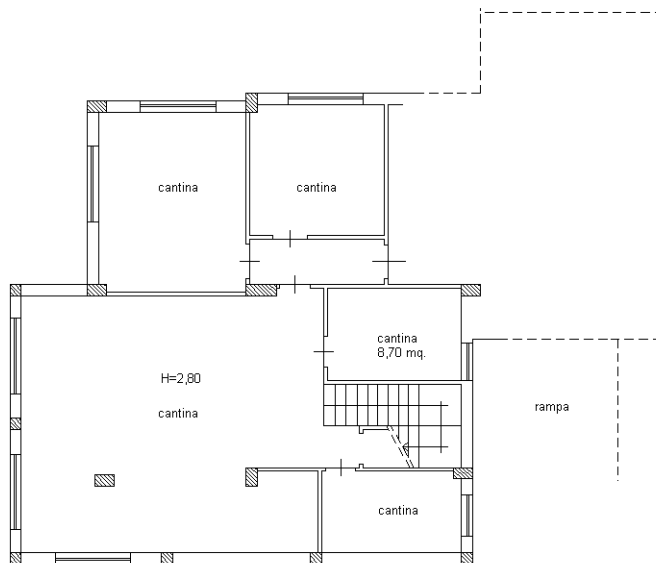

**PIANO SOTTOSTRADA**

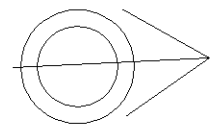

Ultima planimetria in atti

