

ALLEGATO "C"

CENSUARI
n. 297 497



MINISTERO DELLE FINANZE
DIREZIONE GENERALE DEL CATASTO E DEI SERVIZI TECNICI ERARIALI

3046

Dir. E (Ufficio Catasto Edilizio Urbano)

Lire
50

68 NUOVO CATASTO EDILIZIO URBANO

(R. DECRETO LEGGE 23 APRILE 1984, N. 66)

Planimetria dell'immobile situato nel Comune di TORINO Via LESSONA 89

Ditta [REDACTED]

Alligata alla dichiarazione presentata all'Ufficio Tecnico Erariale di TORINO

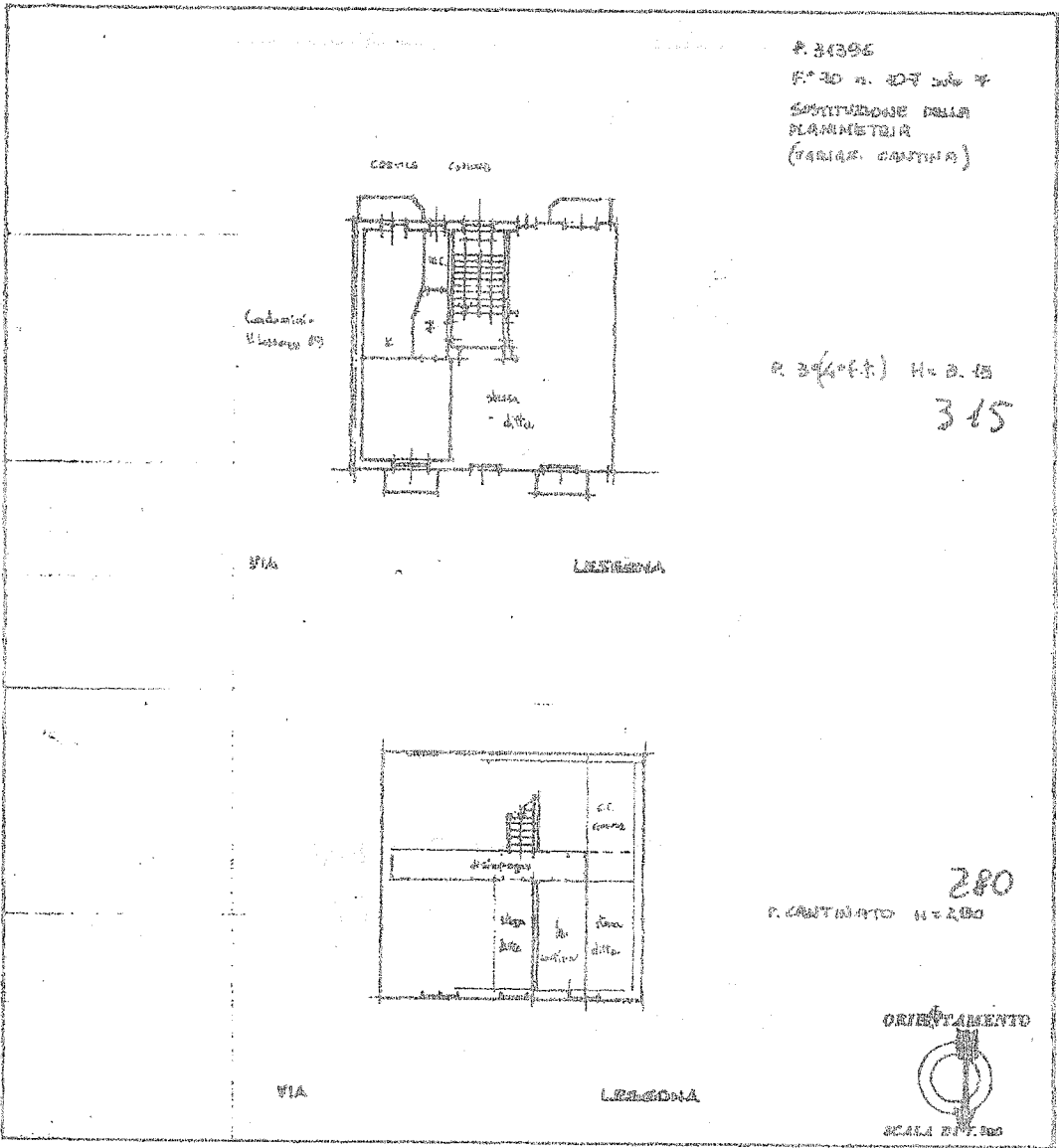

SPAZIO RISERVATO PER LE ANNOTAZIONI D'UFFICIO

DATA
PROG. N°
PAR 31390

PLANIMETRIA ALLEGATA
ALLA DOMANDA IN VOLTURA
N. [REDACTED]
18 NOV 1985

Completata dal [REDACTED]
[REDACTED]

Inviata all'AR [REDACTED]
della Provincia [REDACTED]

DATA [REDACTED]
Firma [REDACTED]

Ultima planimetria in atti

Catasto dei fabbricati - Situazione al 22/03/2024 - Comune di TORINO (I.219) - Foglio 1172 - Particella 238 - Subaltemo 7 - VIA LESSONA MICHELE n. 89 Piano S1-3