

MODULARIO
F. fig. tend. 496



MINISTERO DELLE FINANZE
DIREZIONE GENERALE DEL CATASTO E DEI SERVIZI TECNICI ERARIALI

MOD. A (Nuovo Catasto Edilizio Urbano)

Lire
300

NUOVO CATASTO EDILIZIO URBANO

(R. DECRETI - LEGGE 13 APRILE 1998, N. 67)

Planimetria dell'immobile situato nel Comune di SOLARINO Via VITTORIO EMANUELE 115

Ditta NATA A SORTINO IL 3/5/1929

Allegata alla dichiarazione presentata all'Ufficio Tecnico Erariale di SIRACUSA

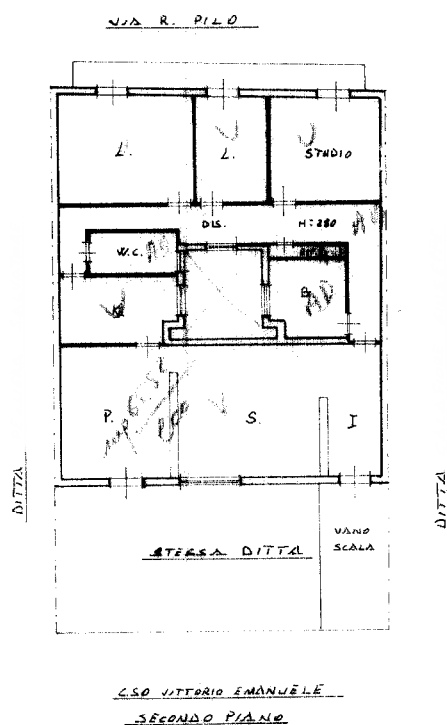

1715927

ORIENTAMENTO



SCALA DI 1:200

SPAZIO RISERVATO PER LE ANNOTAZIONI D'UFFICIO

DATA
PROT. N°

FOLIO N° 15
P.L.L.A. 444
S.L.B. 8

Compilata dal INGEGNERE ANTONINO LOMBARDO
(Titolo, nome e cognome del tecnico)

Iscritto all'Albo de INGEGNERI
della Provincia di SIRACUSA

DATA
Firma:

Ultima planimetria in atti

Catasto dei Fabbricati - Situazione al 18/01/2019 - Comune di SOLARINO (1785) - Foglio: 15 - Particella: 444 - Subalterno: 8 >
Firmato da **CORSO GIOVANNI BATTISTA** S.P.A. PIAZZA S. PIETRO 3, SERIAL# 344c389ae019dd6384feb5d45591a3a2

