TRIBUNALE DI TORRE ANNUNZIATA

Sezione Fallimentare
G.D. Fabio Di Lorenzo

Proc. 24/2013 S.D.F.

CONSULENZA TECNICA D'UFFICIO

Stima di un Appartamento ubicato nel Comune di Torre del Greco
alla Via Pezzentelle, 14

Foglio 1 Part. 576 Sub 5

ALLEGATO 6 - Sovrapposizioni planimetriche -

- Planimetria di cui alla L.E. 829/60;
- Planimetria catastale del 16.03.1987;
- Planimetria di cui alla Richiesta di condono;
- Planimetria dello stato attuale.



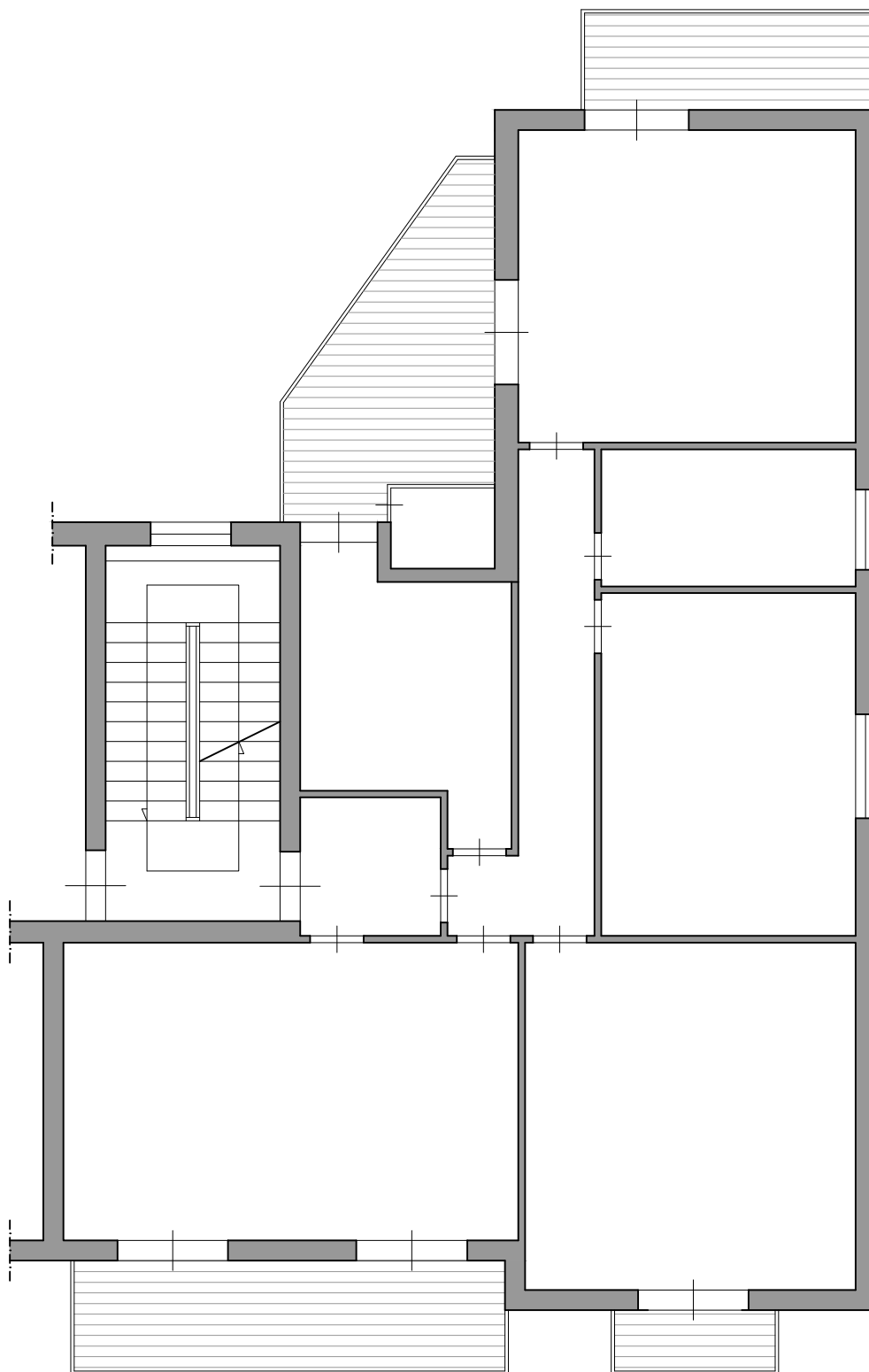

Planimetria di cui alla L.E. 829 del 22.06.1960
(vedi allegato 4)

PRIMO P
h= mt. 3.20

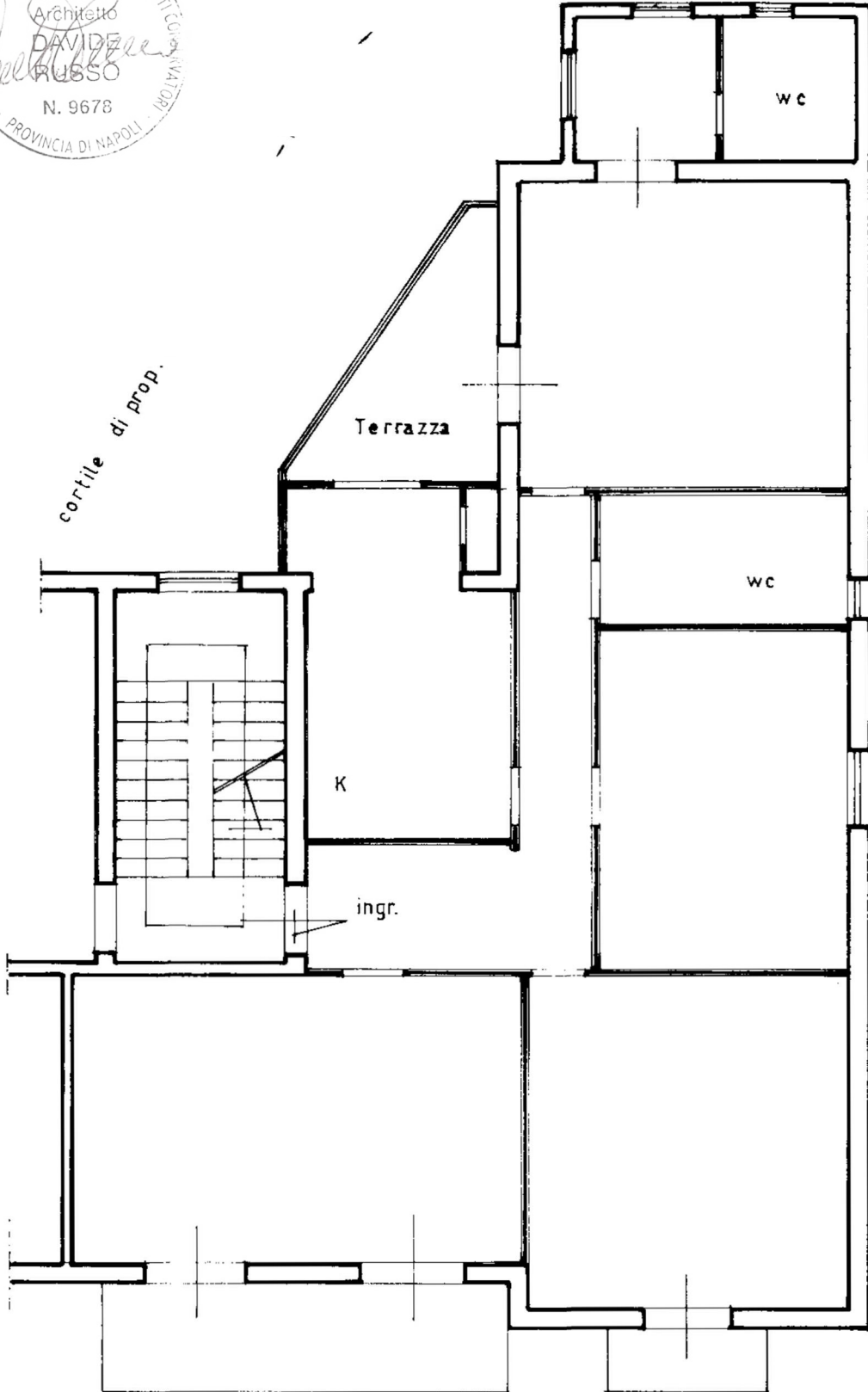

Viale comune

Planimetria catastale del 16.03.1987

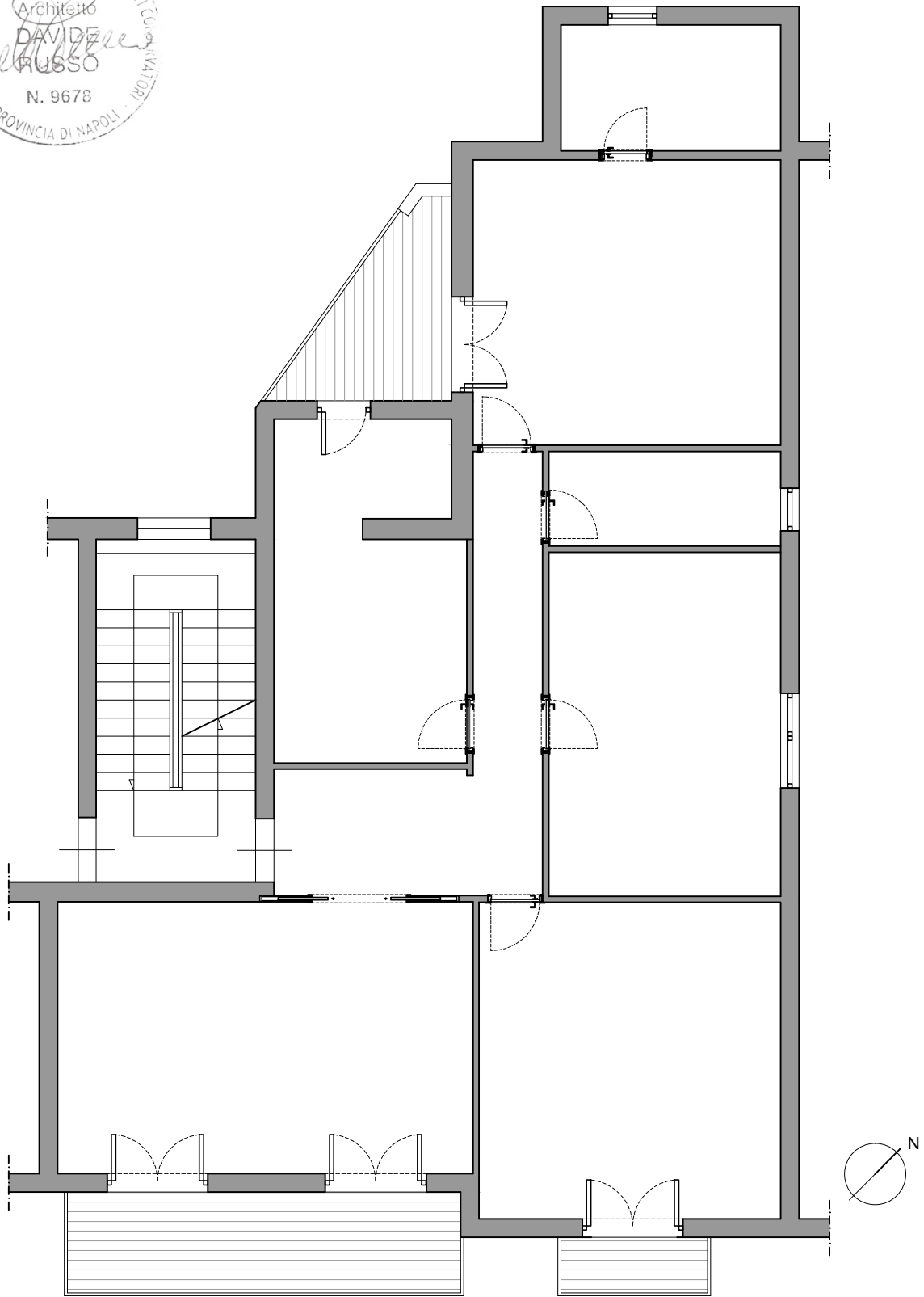
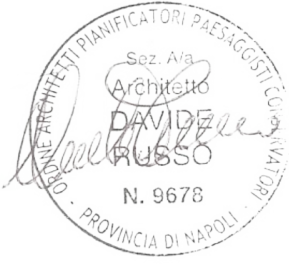

Planimetria di cui alla Richiesta di Condono Pratica 8211
Legge 47/85 a nome di

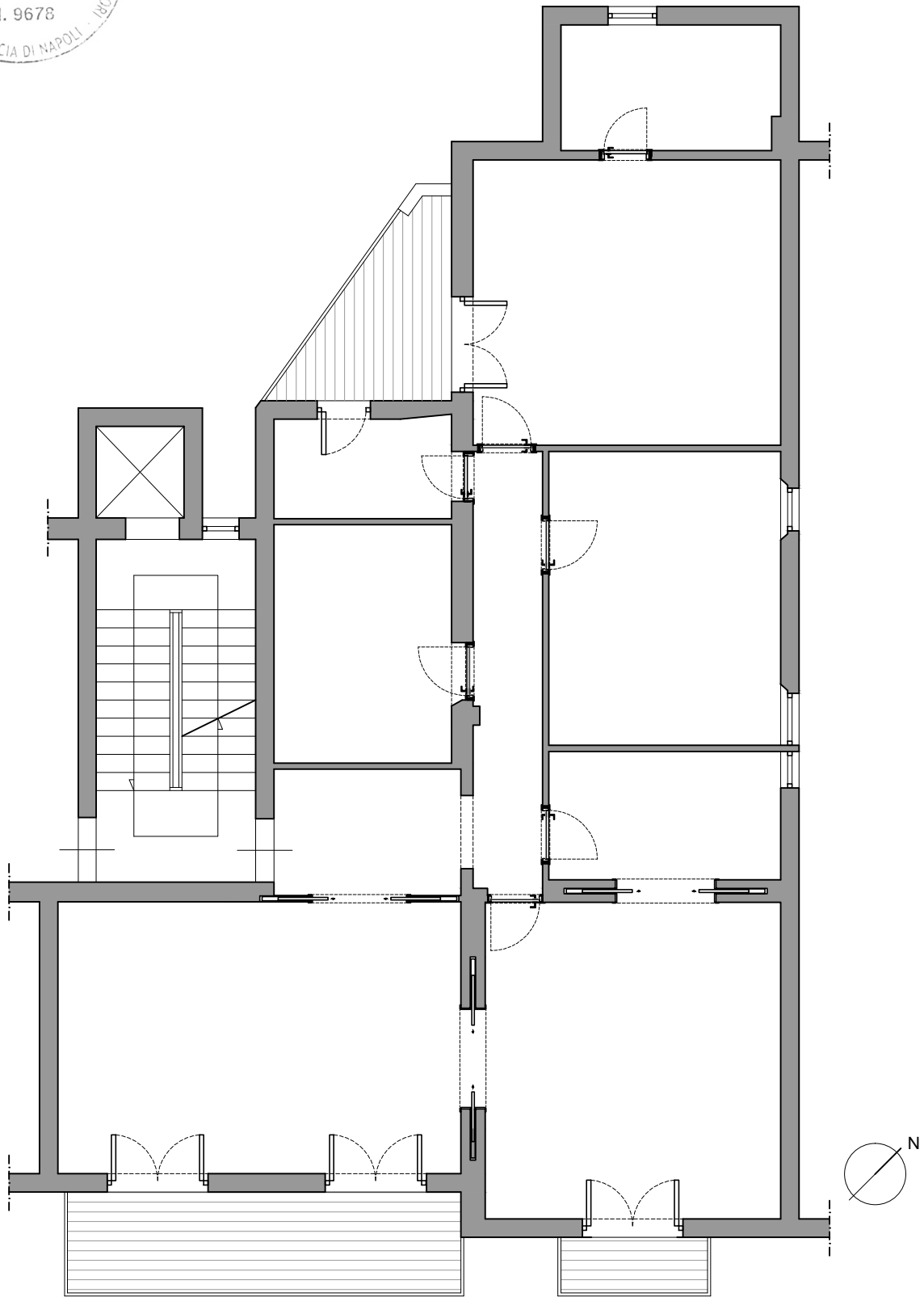
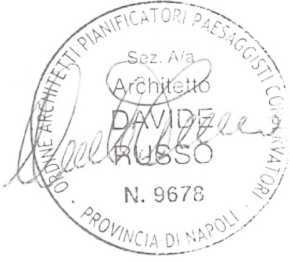

Planimetria dello stato attuale