TRIBUNALE DI TORRE ANNUNZIATA

Sezione Fallimentare
G.D. Fabio Di Lorenzo

Proc. 24/2013 S.D.F.

CONSULENZA TECNICA D'UFFICIO

Stima di un Appartamento ubicato nel Comune di Torre del Greco
alla Via Pezzentelle, 14

Foglio 1 Part. 576 Sub 5

ALLEGATO 4 - L. E. n. 829 del 22.06.1960

- Grafici di progetto;
- Nulla Osta;
- Abitabilità.



92-6-1960

Caro fascicolo

in. Adles

[Handwritten signature]
[Handwritten signature]
[Handwritten signature]
[Handwritten signature]



GRECO

FABBRICATO PER CIVILI ABITAZIONI

edificio in progetto
proprietà [redacted]

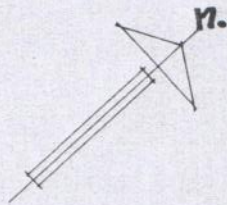
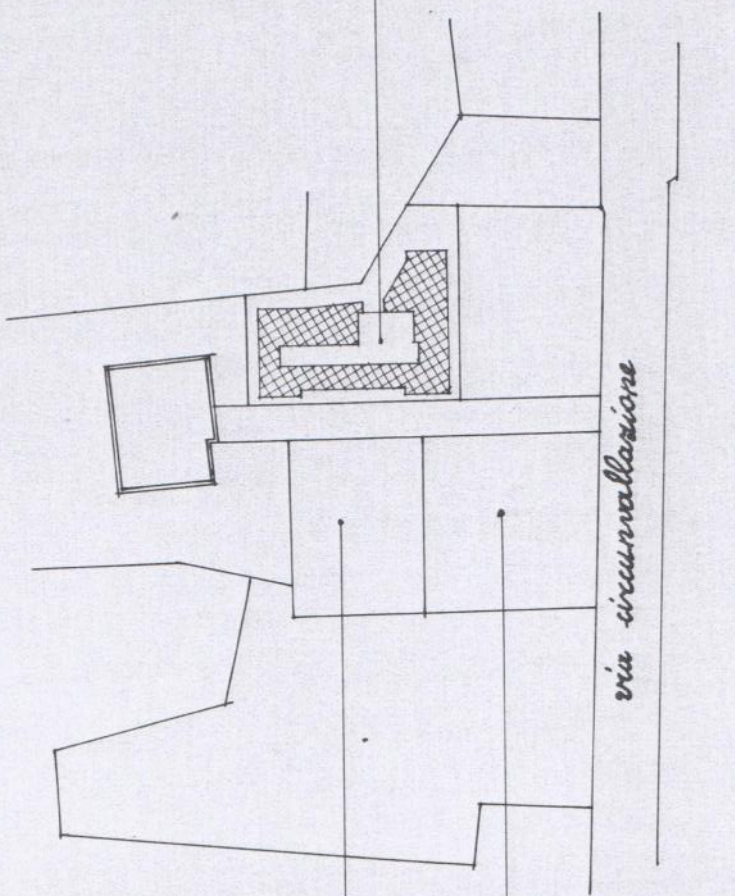

via circunvallazione

proprietà [redacted]

proprietà [redacted]

planimetria della zona, rapp. 1:1.000

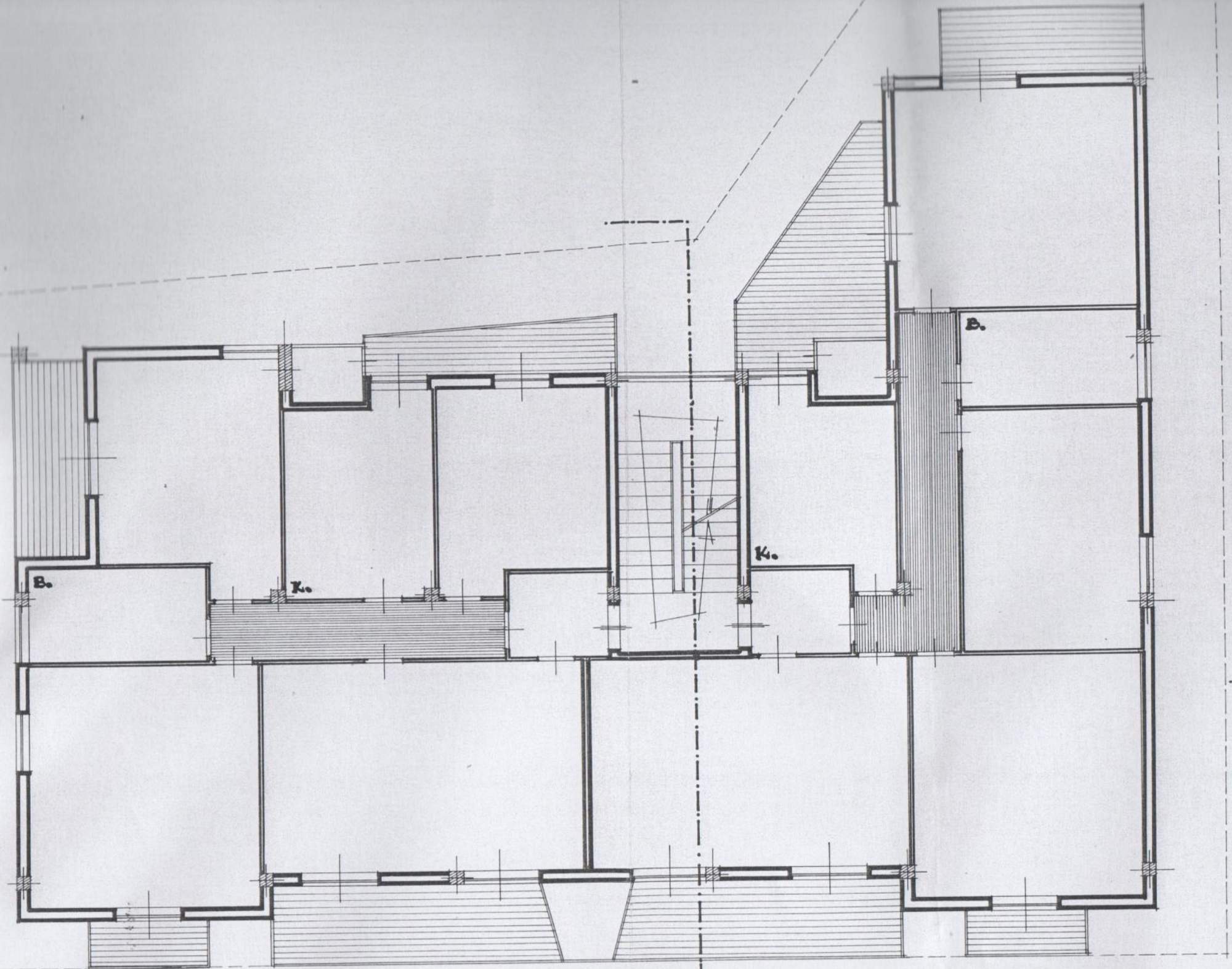



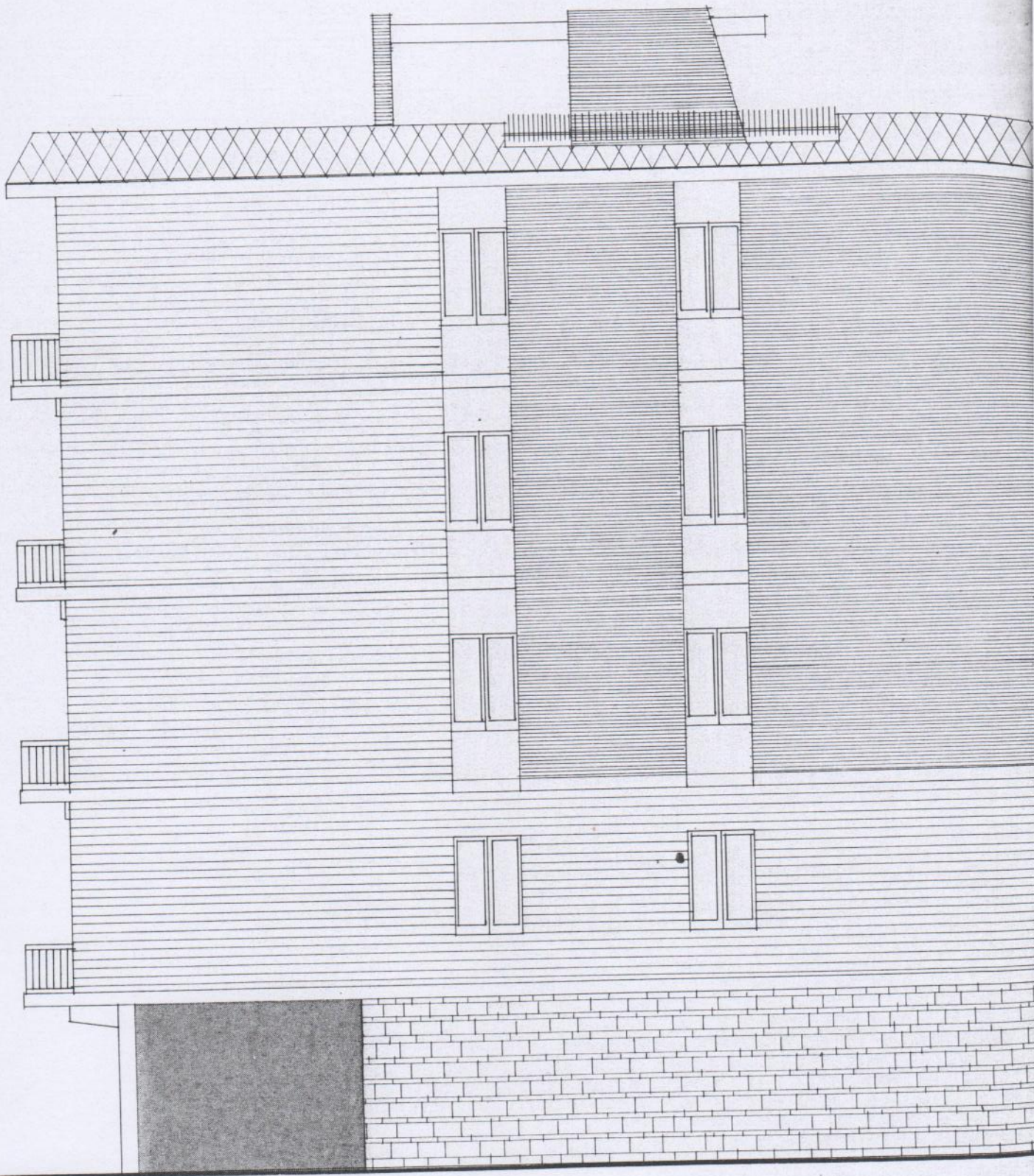

1907

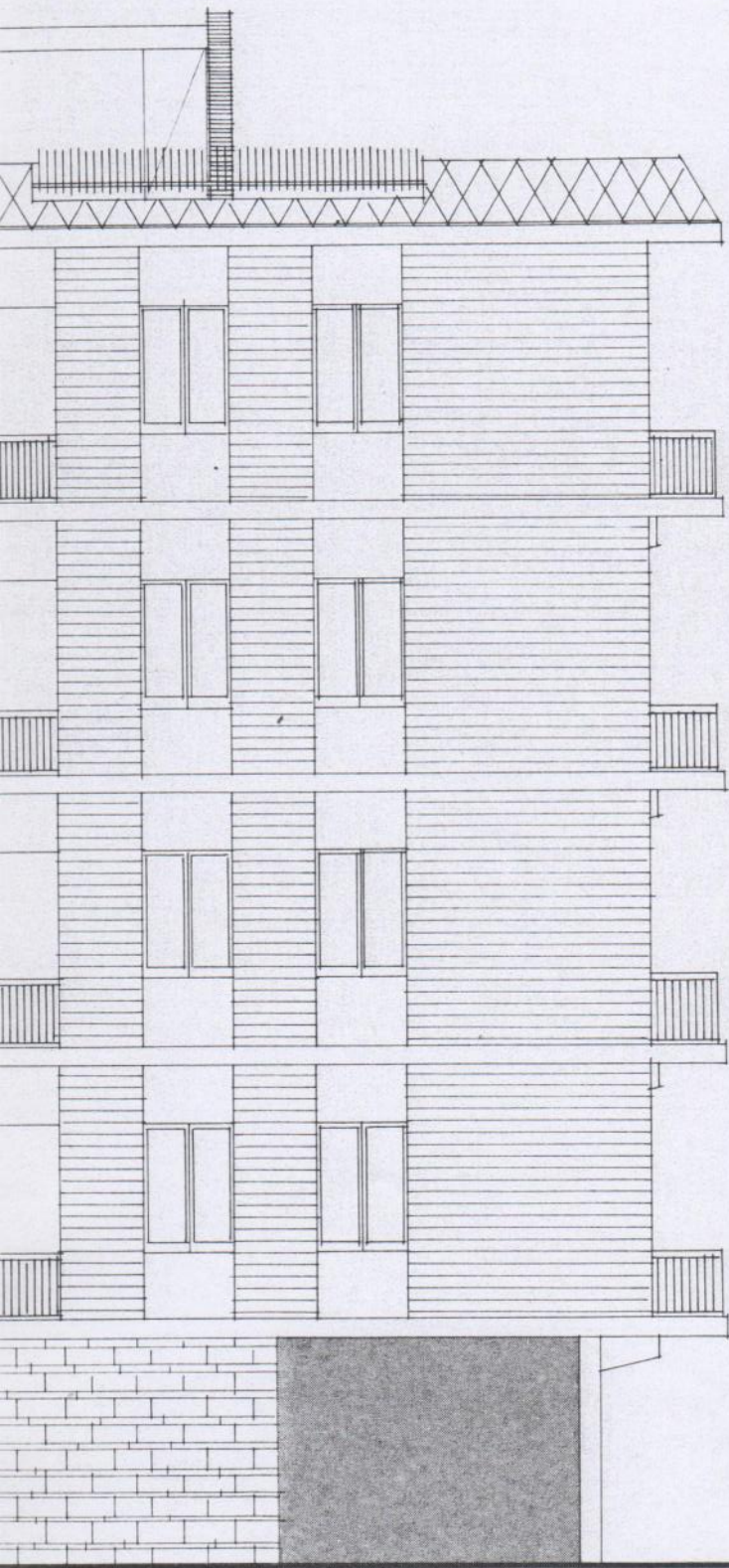

prospetto lato sud-ovest rapp. 1:100

al Sig. *Michele D'Anna*
8/7/60
P.R.
Michele D'Anna



Pratica N. 829

Comune di TORRE DEL GRECO

Provincia di Napoli

NULLA OSTA PER ESECUZIONE LAVORI EDILI

IL SINDACO

Visto la domanda del Sig. [redacted] - **qui residenti in** [redacted]
presentata in data 7/6/1960
per essere autorizzato a costruire **un fabbricato per civili abitazioni**
in questo Comune al mapp. N. [redacted] in Via **Circosollazione, n. 79**

Visti i disegni e il tipo allegati alla domanda stessa ;

Sentito il parere favorevole della Commissione Edilizia in data **22/6/1960**

Visto il parere del Comando dei VV. FF. in data **27/6/1960**

Visto il parere favorevole dell'Ufficiale Sanitario in data **13/6/1960**

Visti i Regolamenti Comunali di Edilizia, Igiene, Polizia locale e tutela delle strade comunali ;

Visto il capo IV, del titolo II, della legge 17 agosto 1942, N. 1150 ;

Vista la legge Comunale e Provinciale ;

Concede il proprio

NULLA OSTA

al Signor [redacted] - **qui residenti in** [redacted]

per l'esecuzione dei lavori in cui si tratta, sotto l'osservanza delle vigenti disposizioni in materia di edilizia, di igiene e di polizia locale in conformità al progetto presentato e secondo le migliori norme dell'arte, perchè riesca solida, igienica, decorosa ed atta alla sua destinazione, tanto per i materiali usati quanto per il sistema costruttivo

adottato, nonchè sotto l'osservanza delle prescrizioni di seguito riportate:

- 1). *Che siano salvi, riservati e rispettati i diritti di terzi;*
- 2). *Chi fabbrica non deve mai ingombrare le vie e gli spazi pubblici adiacenti alle fabbricate e deve osservare tutte le cautele atte a rimuovere ogni pericolo di danno a persone e a cose ed assicurare quanto è possibile, gli incomodi che i terzi possono risentire dalle esecuzioni di tali opere;*
- 3). *Il luogo destinato all'opera deve essere chiuso con assito lungo i lati prospicienti le vie o spazi pubblici;*
- 4). *Per eventuali occupazioni di aree stradali si deve ottenere speciale autorizzazione dell'Ufficio Comunale. Le aree così occupate devono essere restituite nel pristino stato, a lavoro ultimato o anche prima su richiesta dell'Ufficio Comunale, nel caso che la costruzione venisse abbandonata o sospesa oltre un certo tempo;*
- 5). *Se nel manomettere il suolo pubblico il costruttore incontrasse manufatti per servizio pubblico deve usare ogni cautela per non danneggiarli e deve darne contemporaneamente avviso alle imprese proprietarie per i provvedimenti del caso;*
- 6). *Gli assistiti di cui al paragrafo 3 od altri ripari devono essere imbiancati agli angoli salienti a tutta altezza e muniti pure agli angoli di una lanterna a vetri rossi da mantenersi accesa dal tramonto al levar del sole, secondo l'intero orario della pubblica illuminazione stradale. Questa lanterna deve essere collocata in modo ed avere dimensioni tali da rendere facilmente visibili il recinto od il riparo su cui è collocata;*
- 7). *A cura del costruttore deve essere richiesta tempestivamente la visita del rustico;*
- 8). *L'Ufficio Comunale si riserva delle tasse speciali e degli eventuali canoni, precari ecc. che risultassero applicabili ad opere ultimate a tenore dei relativi regolamenti.*

Il proprietario e l'assuntore dei lavori sono entrambi responsabili di ogni eventuale inosservanza alle norme generali di legge e di regolamenti comunali come delle modalità esecutive fissate nella presente licenza di costruzione.

Alla presente si allegano in restituzione, un esemplare di ciascuno dei disegni presentati e vistati.

Dalla Residenza Municipale, li **1 Luglio 1960.** 19.....

Dilla



IL SINDACO

[Handwritten signature]



Città di Torre del Greco

I L S I N D A C O

VISTO l'istanza del Signor [redacted] in data 12.10.1961,
 tendente ad ottenere la dichiarazione di ABITABILITÀ per la casa ~~il~~
fabbricato di nuova costruzione, in cemento armato,
 di proprietà del Signor **suddetto;** [redacted]
 di [redacted] sita in questo Comune alla Via... **Circum-**
vallazione (Viale Torrese), N. costituita da n.
undici ~~quartini~~ **1 con** ~~di n. ri 37~~ **pi** ~~util~~ **1 ed accessori complessivamente,**
distribuiti fra il primo, secondo, terzo e quarto piano;

~~PRESA VISIONE della bolletta del [redacted] ed altri
 ricevuta del versamento eseguito dal detto proprietario M. MAIO in data 22 dicembre 1961 sul c/c n° 6/46000 intestato al I° Ufficio IGE
 del registro comprovante l'avvenuto pagamento della [redacted]
 in data 22 dicembre 1961 sul c/c n° 6/46000 intestato al I° Ufficio IGE
 cessione governativa contemplata dall'art. 35 del D.L.C.P. -30-5-1947-, n° 604;
 -ROMA-, comprovante l'avvenuto pagamento della Massa di Concessione Go-
 vernativa contemplata dall'art. 35 del D.L.C.P. -30-5-1947-, n° 604;~~

VISTO la relazione favorevole dell'Ufficiale Sanitario in seguito
 del sopraluogo del.... **21.II.1961**.....
 VISTO l'art. 221 del T.U. Leggi Sanitarie 27 luglio 1934, n. 1265
VISTA l'autorizzazione prefettizia n° 86586 del 1° agosto 1961;

A U T O R I Z Z A

L'abitabilità della casa sopradescritta a tutti gli effetti di Legge

Torre del Greco, li... **22 dicembre 1961**.....

IL SINDACO

