

---

# TRIBUNALE DI TORRE ANNUNZIATA

Sezione Fallimentare  
G.D. Fabio Di Lorenzo

Proc. 24/2013 S.D.F.

## CONSULENZA TECNICA D'UFFICIO

Stima di un Appartamento ubicato nel Comune di Torre del Greco  
alla Via Pezzentelle, 14

Foglio 1 Part. 576 Sub 5

**ALLEGATO 3 - Rilievo fotografico**



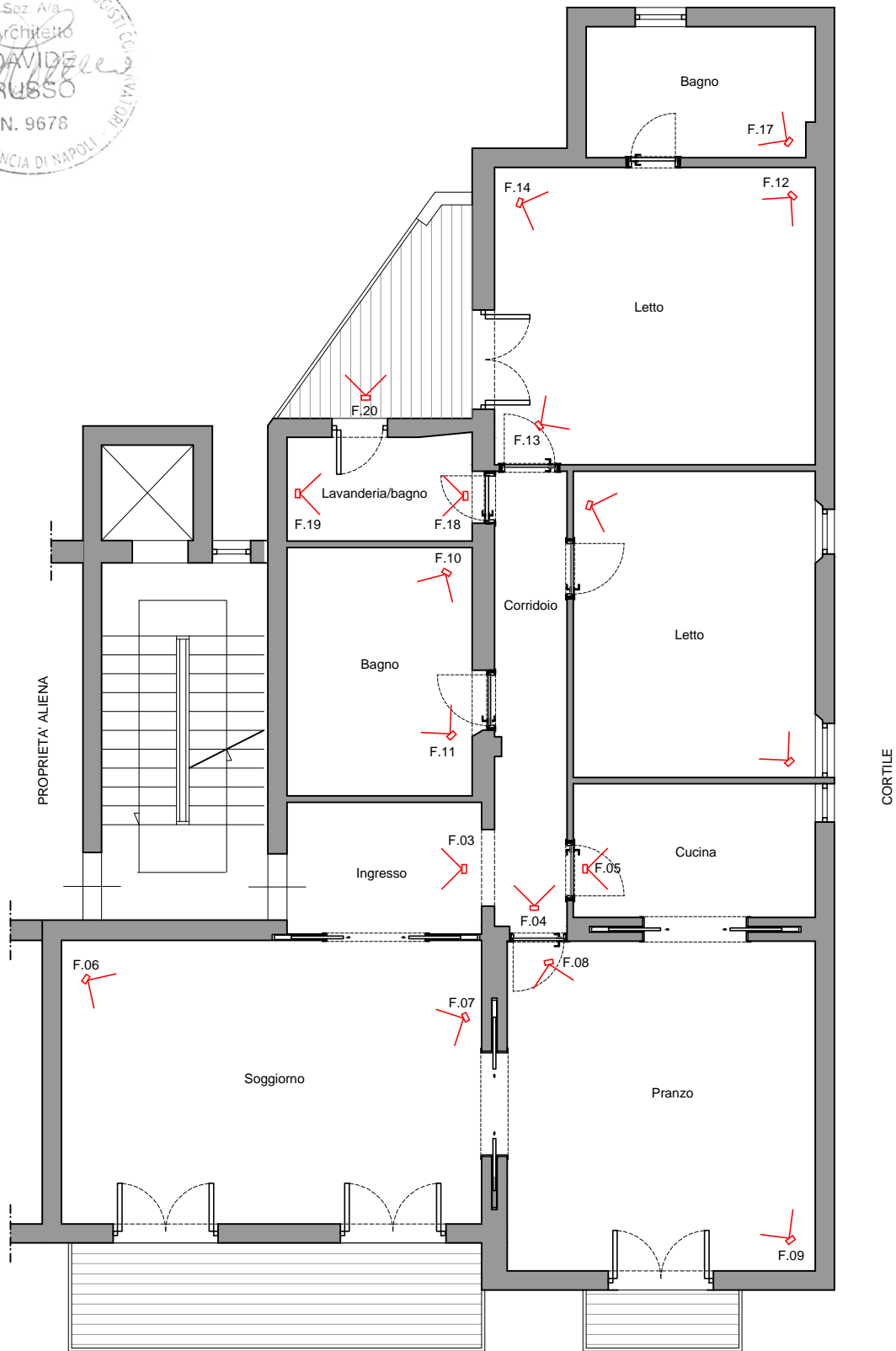
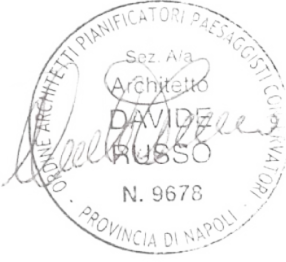

F.01

VIA PEZZENTELLE

F.02



SEZ. III  
ARCHITETTO  
DAVIDE  
RUSSO  
N. 9678  
PROVINCIA DI NAPOLI



F.03

Sez. M. 1  
Architetto  
DAVIDE  
RUSSO  
N. 9678  
PROVINCIA DI NAPOLI



F.04

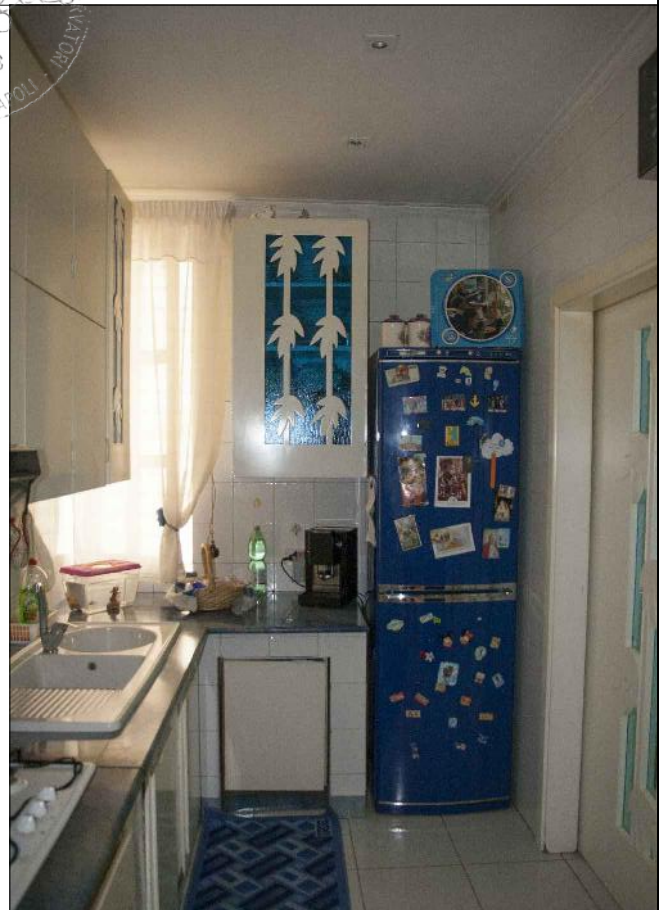

F.05



F.06

ARCHITETTI PIANIFICATORI PAESAGGISTI  
Sez. Ala  
Architetto  
DAVIDE  
RUSSO  
N. 9678  
ROMA (RM) 00100

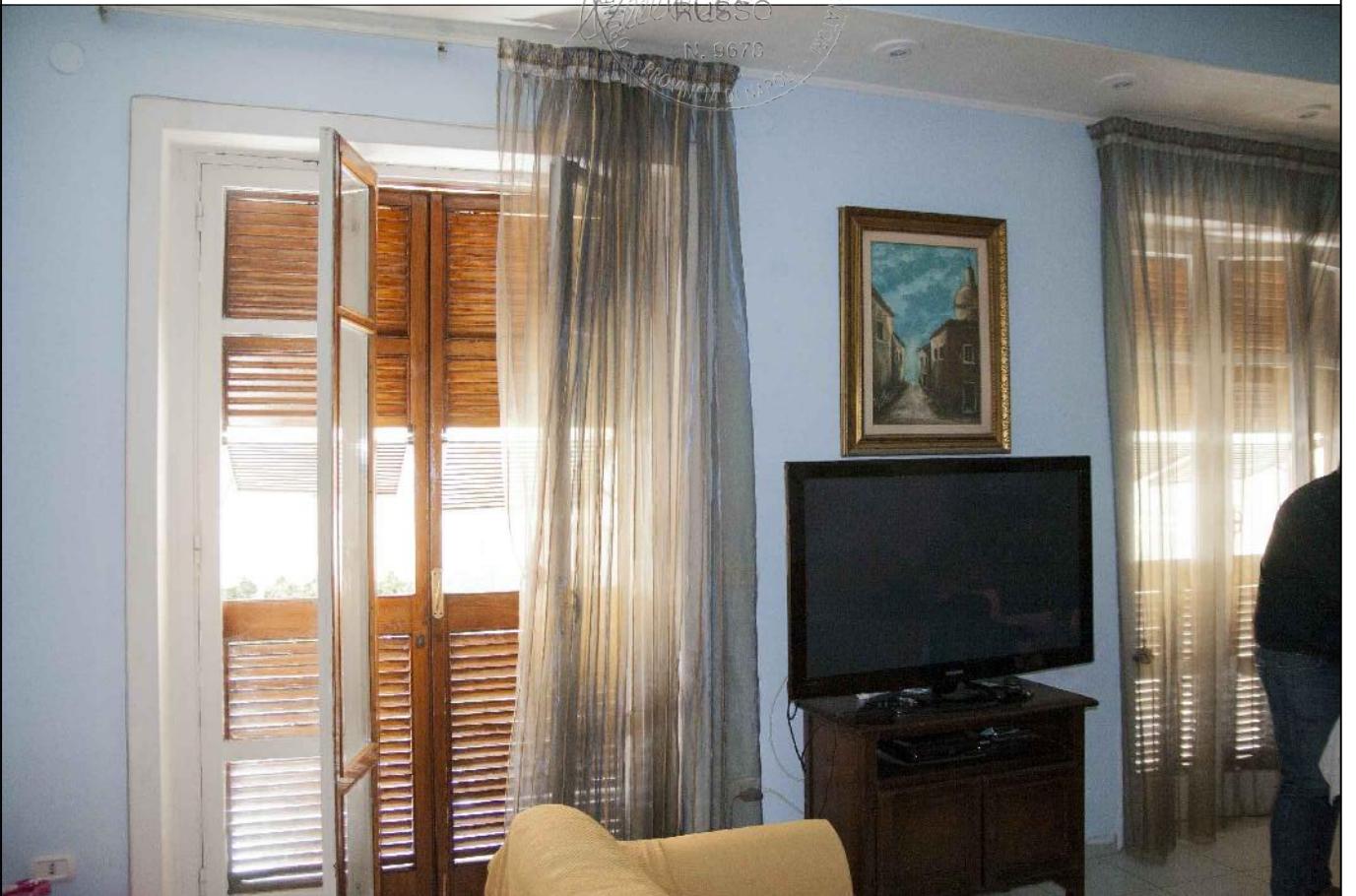

F.07

PRANZO



F.08

ALFREDI TRIAMIFICI DI PAESTIGIUST  
Soc. Na.  
Architetti  
DAVIDE  
RUSSO  
N. 9676  
PROVINCIA DI NAPOLI



F.09

BAGNO VASCA - LETTO MATRIMONIALE



F.10

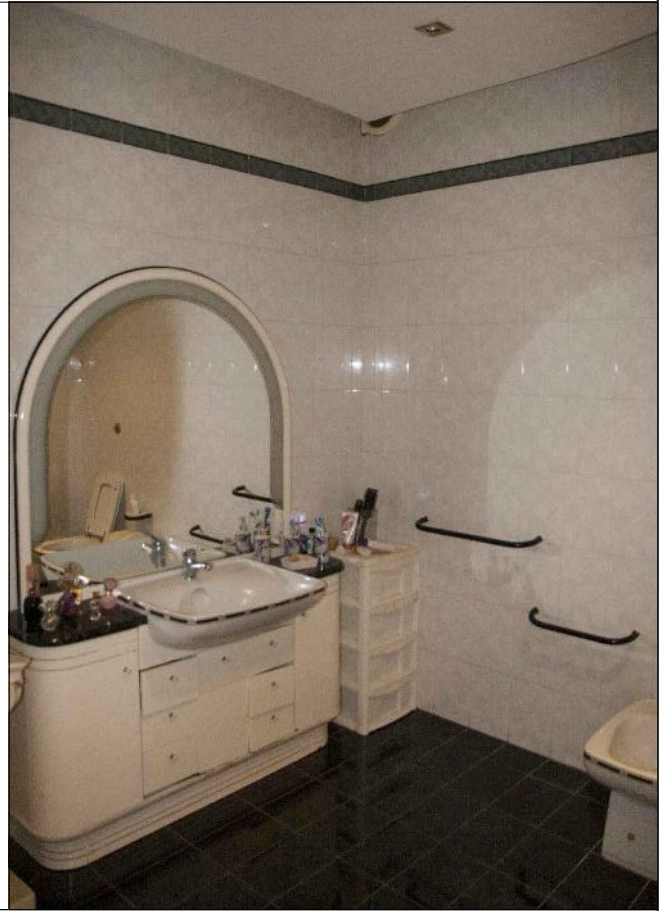

F.11

ORGANISMO DI PIANIFICATORI PAESAGGISTICI  
Sez. A/3  
Architetto  
DAVIDE  
REISSO  
N. 9678  
PROVINCIA DI NAPOLI



F.12

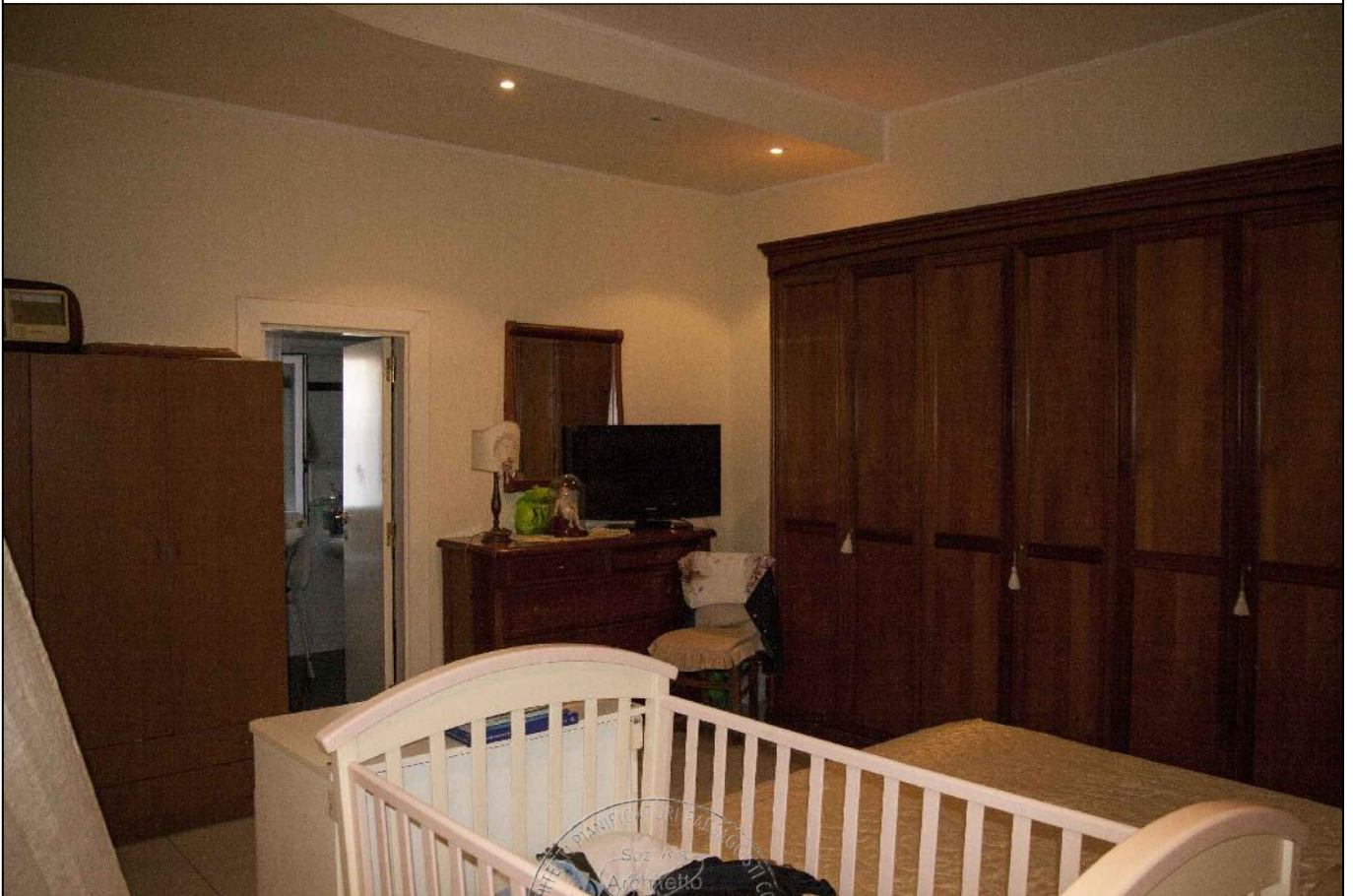

F.13

MANIFATTORI BARRICOTTI  
Soc. Agr.  
Archievo  
DAVIDE RUSSO  
N. 9678  
PROVINCIA DI NAPOLI

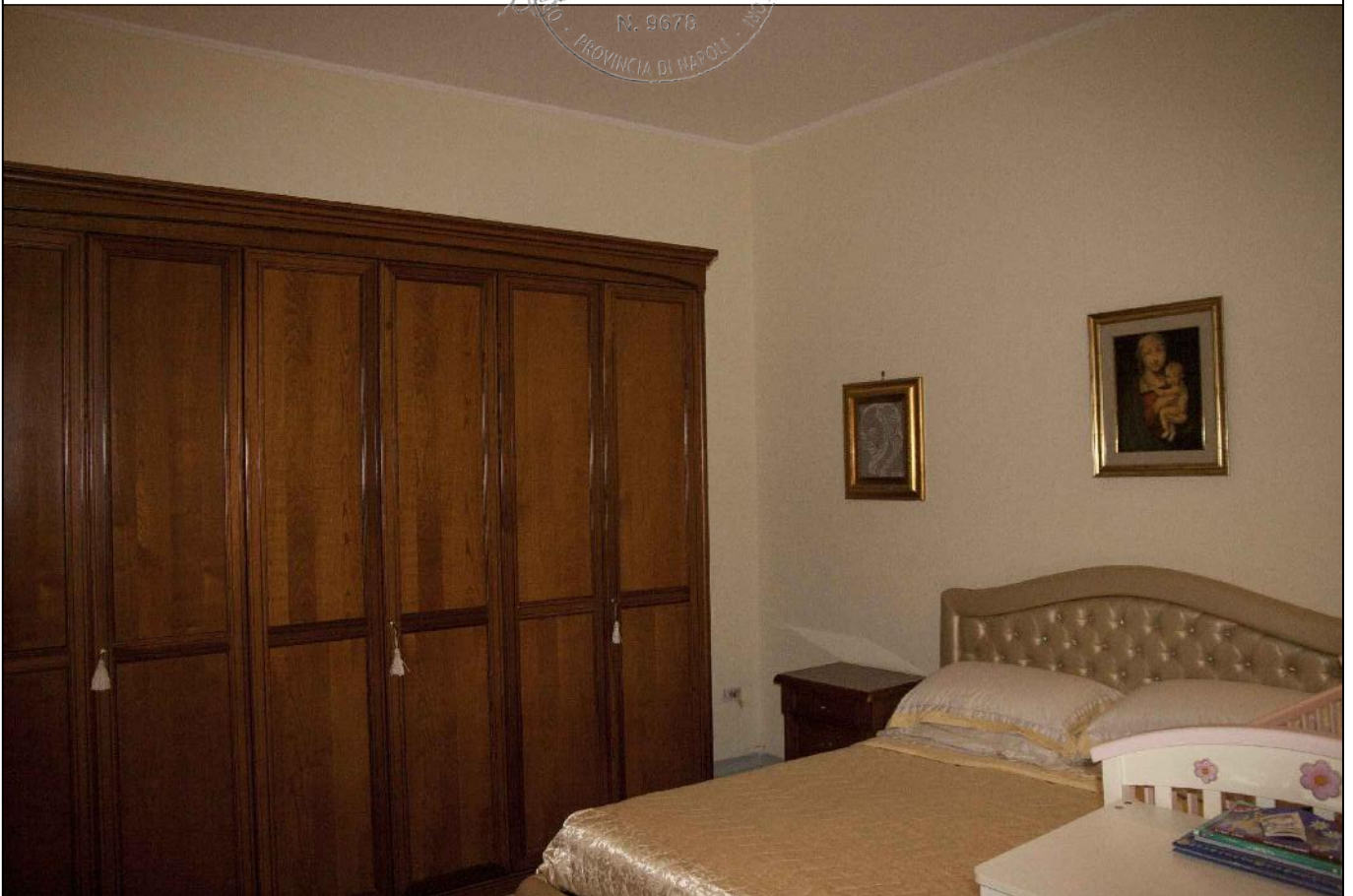

F.14



F.15

SEZIONE PIANIFICATORI PAESI  
Sez. IV  
Archivio  
DAVIDE  
RUSSO  
N. 9678  
PROVINCIA DI NAPOLI

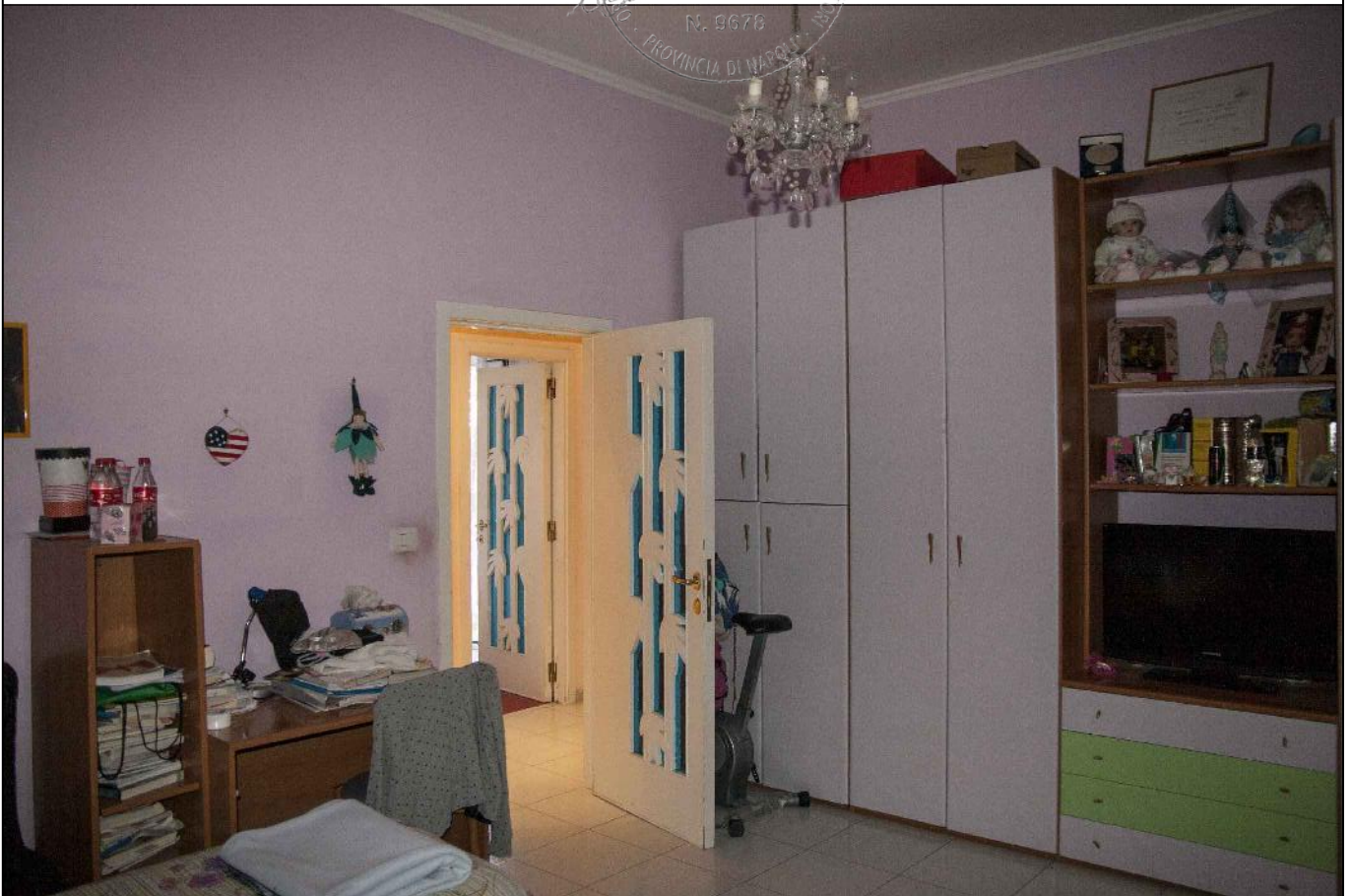

F.16



F.17

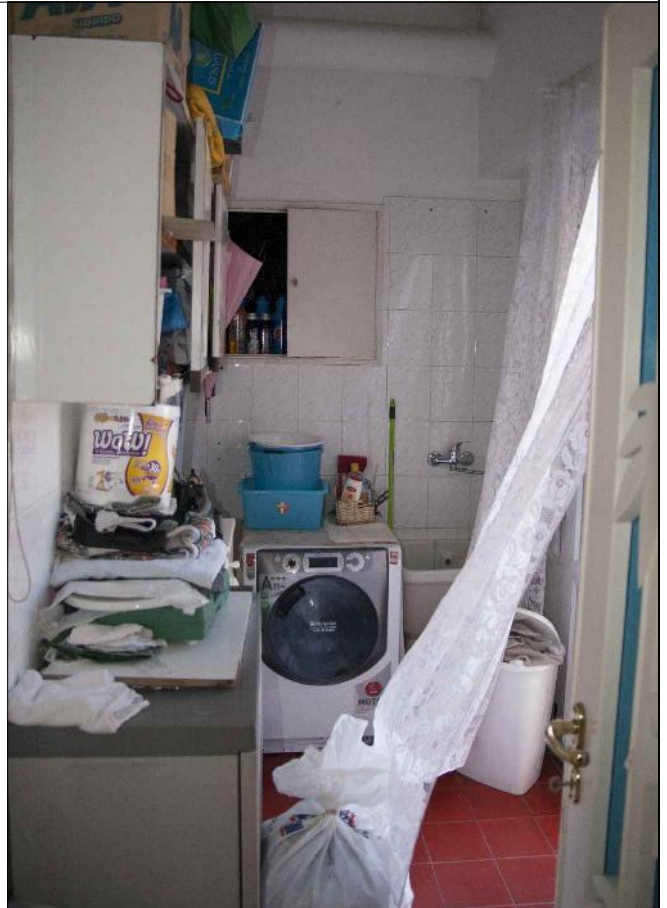

F.18



F.19



F.20

SEZ. 119  
Architetto  
DAVIDE  
RUBINO  
N. 9678  
PROVINCIA DI NAPOLI