

MODULARIO  
F. rg. rand. 496



MINISTERO DELLE FINANZE  
DIREZIONE GENERALE DEL CATASTO E DEI SS.TT.EE.  
**CATASTO EDILIZIO URBANO** (RDL 13-4-1939, n. 652)

MOD. AN (CEU)  
LIRE  
**400**

Planimetria di u.i.u. in Comune di **CAGLI** via **CA' LUPO** civ. ....

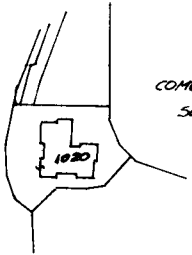

COMUNE DI CAGLI F° 151  
SCALA 1:2000.

STESSA PROPRIETÀ

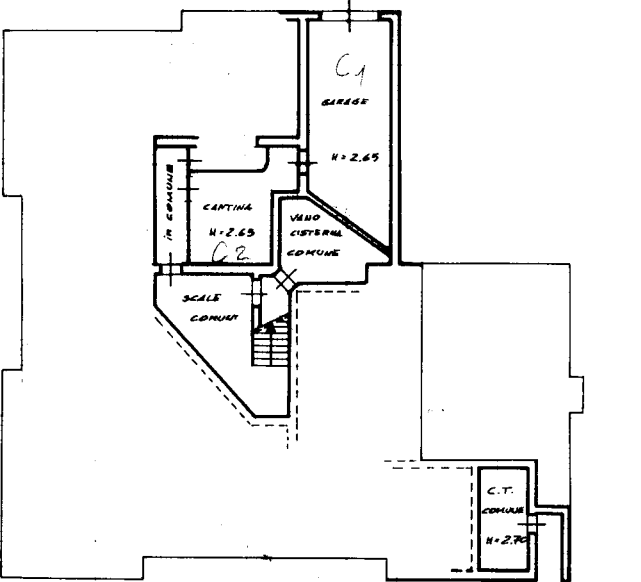

SCOPERTO COMUNE

PIANO 1° SOTTOSTRADA

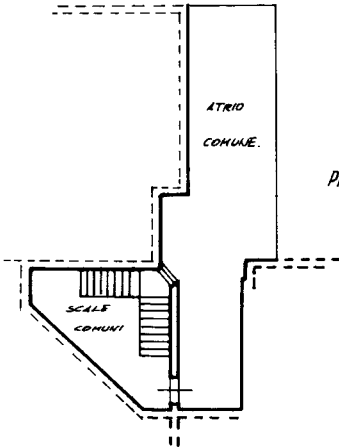

PIANO TERRA

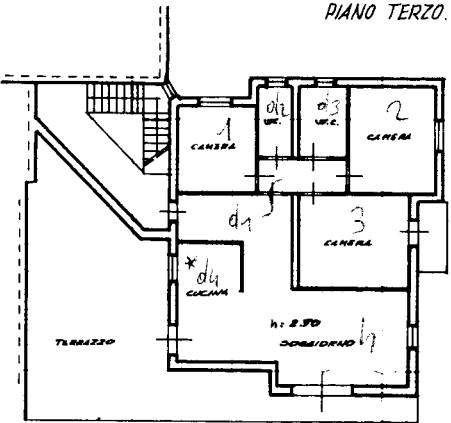

PIANO TERZO.



Sostituire per Fusione:  
F° 151 map. 1020 sub. 20 PLANIMETRIA PROT. 2363 del 23-4-82.  
F° 151 map. 1020 sup. 4 PLANIMETRIA PROT. 2347 del 23-4-82.  
F° 151 map. 1020 sub. 21 PLANIMETRIA REG. ALLA D.V. PROT. N° 2480 del 8-10-92

Dichiarazione di N.C. <input type="checkbox"/>	Compilata dal <u>Geom. Sabatini Abramo</u>
Denuncia di variazione <input checked="" type="checkbox"/>	iscritto all'albo del <u>geometri</u>
Identificativi catastali: F. <u>151</u> n. <u>1020</u> sub. <u>23</u>	della provincia di <u>Pesaro</u> n. <u>153</u> data <u>00-5-93</u> Firma <u>Sabatini Abramo</u>

in simboli  
 agli atti sub.

RISERVATO ALL'UFFICIO  
 Prot. 1833  
 del 21 giugno 1993

Ultima planimetria in atti

Data presentazione: 21/06/1993 - Data: 28/07/2025 - n. T12258 - Richiedente: SPDL CU79T21L500H  
Totale sciede: 1 - Formato di acquisizione: A3(297x420) - Formato stampa richieso: A4(210x297)