

**Agenzia del Territorio
CATASTO FABBRICATI
Ufficio Provinciale di
Lecco**

| | |
|--|-----------------------------------|
| Dichiarazione protocollo n. LC0144485 del 23/08/2011 | |
| Planimetria di u.i.u. in Comune di Introbio | |
| Via Coldirone | civ. SN |
| Identificativi Catastali: | Compilata da: Nozza Giampietro |
| Sezione: | Iscritto all'albo: Geometri |
| Foglio: 32 | Prov. Bergamo |
| Particella: 4703 | N. 2369 |
| Subalterno: 19 | |

Scheda n. 1 Scala 1:200

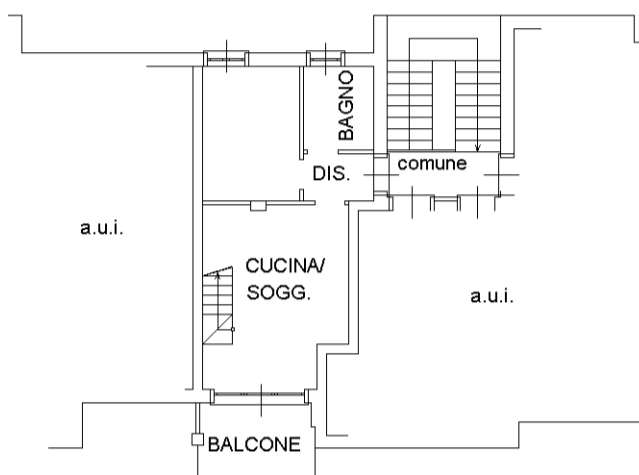

PIANO PRIMO h=2.55

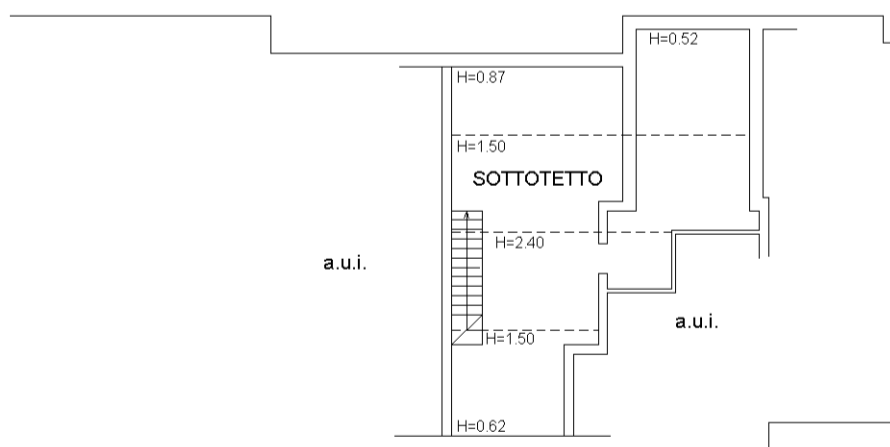

PIANO SECONDO

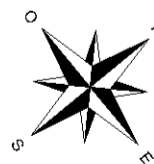

invar 01

Catasto dei Fabbricati - Situazione al 26/01/2026 - Comune di INTROBIO (E305) - < Foglio 32 - Particella 4703 - Subalterno 19 >
VIA COLDIRONE n. SN Piano 1-2