

3 - GRAFICI-PLANIMETRIE

CONFRONTO MAPPA TER. / FOTO SATELLITARE

Foto satellitare



C.T. comune di Napoli foglio 72

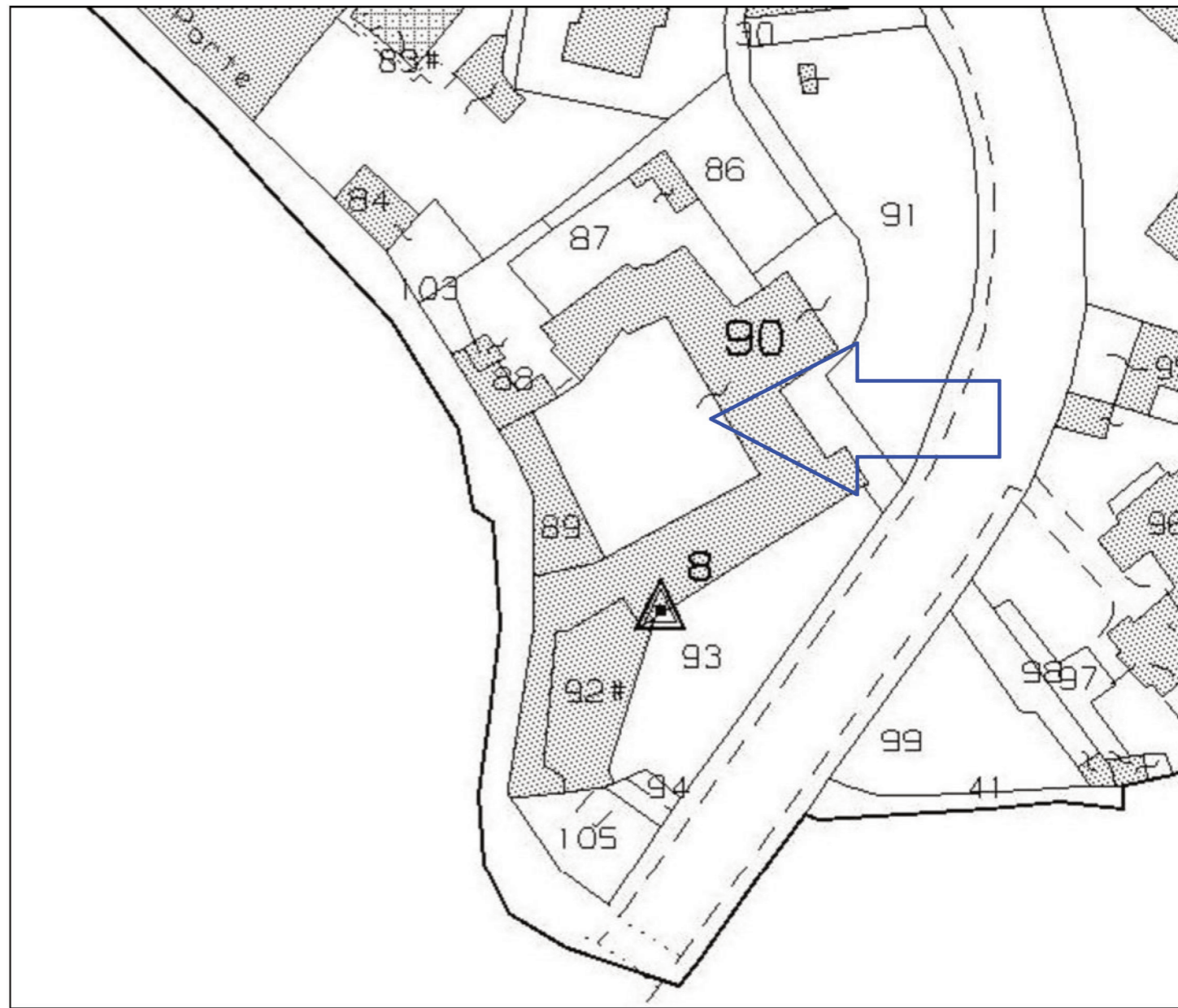

ING. Roberto PEPE	
Consulenza Tecnica di Ufficio Esec. Imm. N. 3570/2	
Attore: MBCREDIT	
Convenuto: FINQUE	
scala: fuori scala	tavola: 01

STATO DI FATTO

Napoli via Bernardo Cavallino n.31 pn 7 int 14 sc B

cortile condominiale

h=2.9

LEGENDA	
	quota in ml

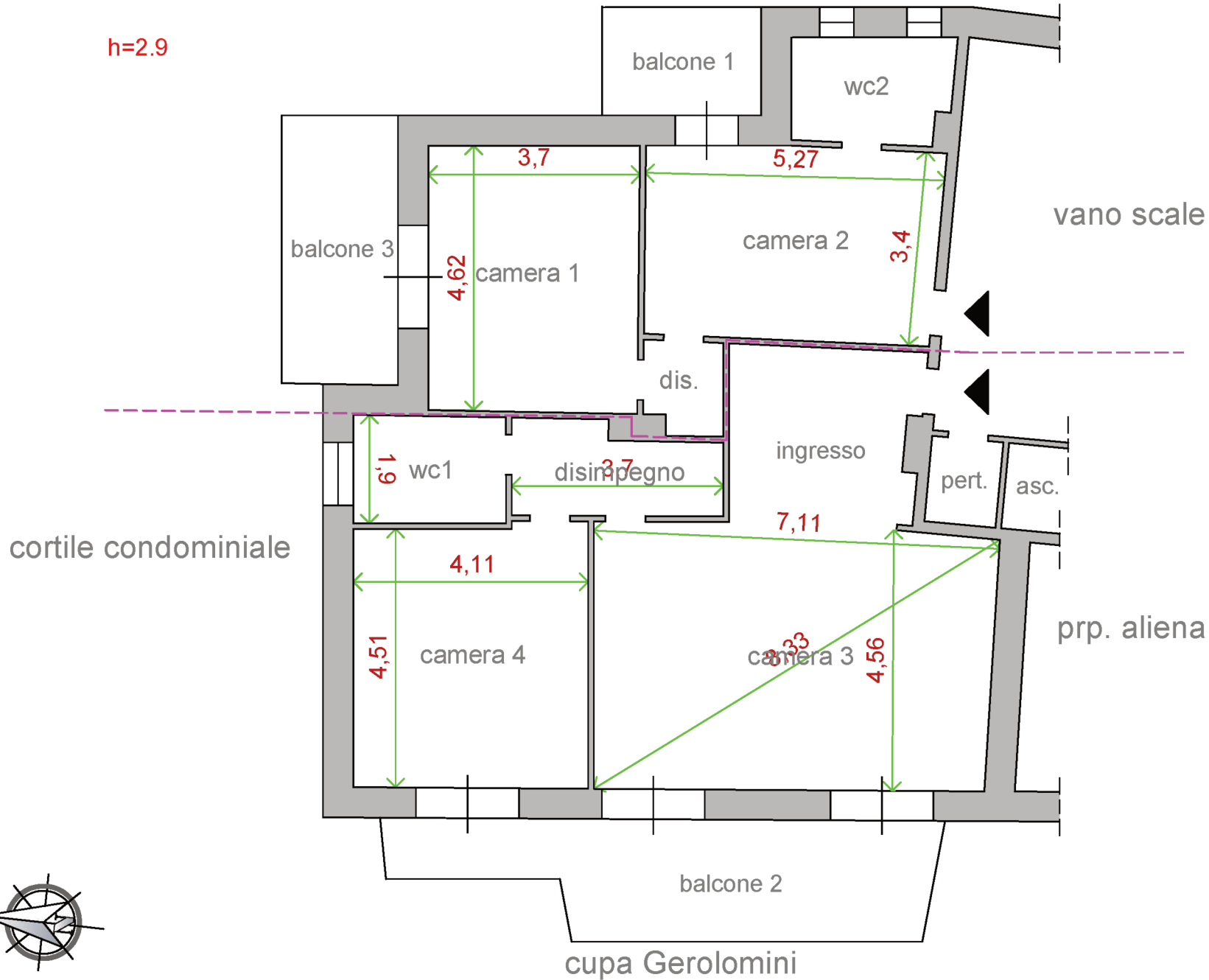

int. A sub 60

int. B sub 61

ING. Roberto PEPE	
Consulenza Tecnica di Ufficio Esec. Imm. N.3570/22	
Autore: RECREDA	
Convenuto: CINQUE	
scala: f. scala grafico	tavola:
	02

CONI OTTICI

Napoli via Bernardo Cavallino n.31 pn 7 int 14A sc B -sub 60-

cortile condominiale

LEGENDA	
	coni ottici
	altro sub

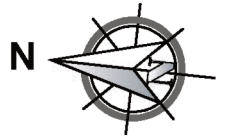
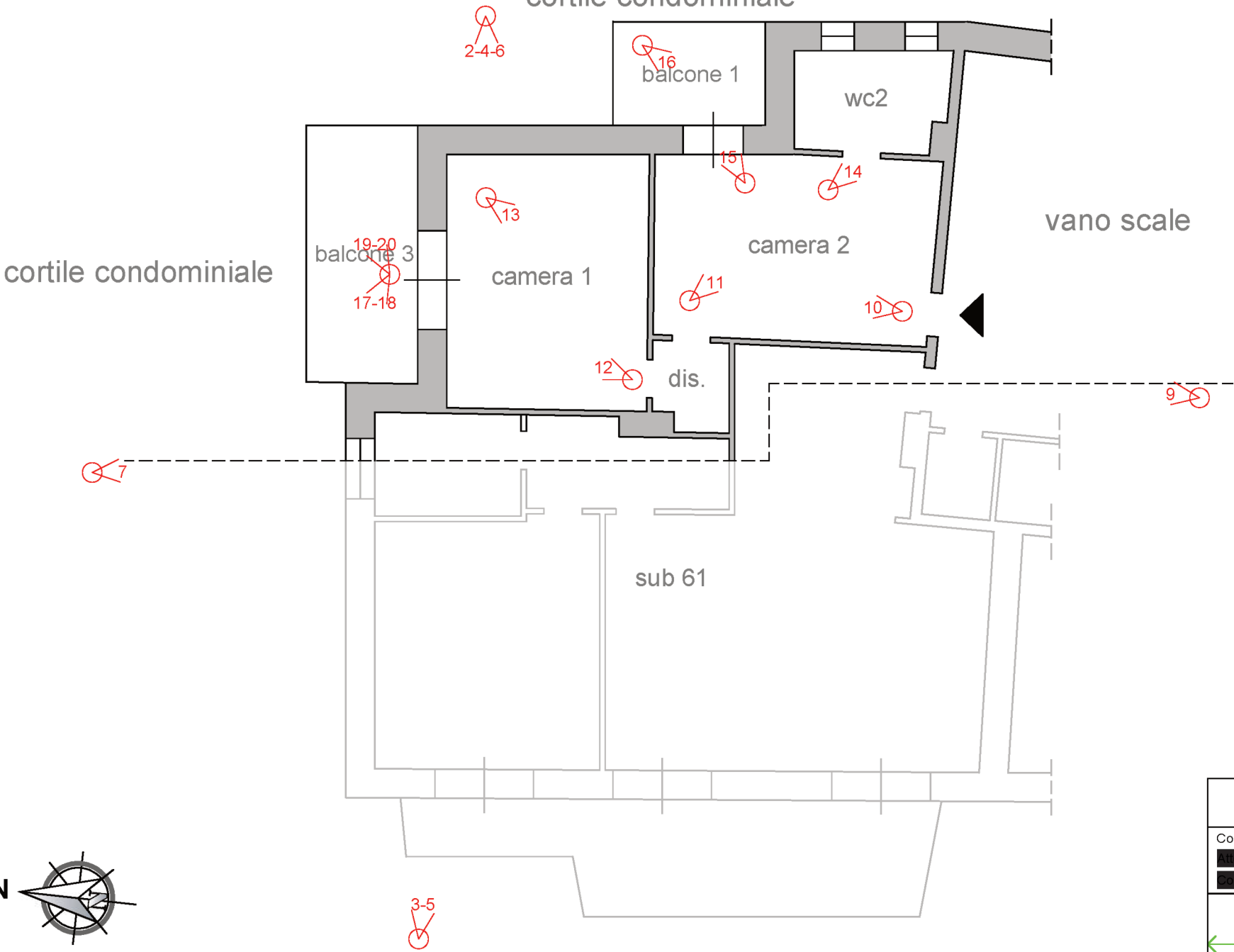

ING. Roberto PEPE	
Consulenza Tecnica di Ufficio Esec. Imm. N.3570/22	
Autore: MBCREDI	
Convenuto: CINQUE	
scala: f. scala grafico	tavola:
5	03

CONI OTTICI

Napoli via Bernardo Cavallino n.31 pn 7 int 14B sc B -sub 61-

cortile condominiale

LEGENDA	
	coni ottici
	altro sub

2-4-6

sub 60

vano scale

9

21-22
ingresso

wc1

28
disimpegno

26 27

pert. asc.

cortile condominiale

29

camera 4

camera 3

23-24

prp. aliena

30

25

31>33 34

balcone 2

cupa Gerolomini

3-5

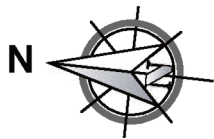

ING. Roberto PEPE

Consulenza Tecnica di Ufficio Esec. Imm. N.3570/22

Autore: **MBCREDI**

Convenuto: **CINQUE**

scala: f. scala grafico

5

tavola:

04

CONFRONTO STATO DI FATTO AL 6/9/25 -16/4/18 - PLANIMETRIA CAT. 1966

Napoli via Bernardo Cavallino n.31 pn 7 int 14 sc B

muratura
porta

modifica
tramezzi

muratura
finestra

modifica
tramezzi

STATO AL 6/9/2025

STATO AL 16/4/2018

PLN SUB 28 (soppresso) del 12/10/1966

int. A sub 60

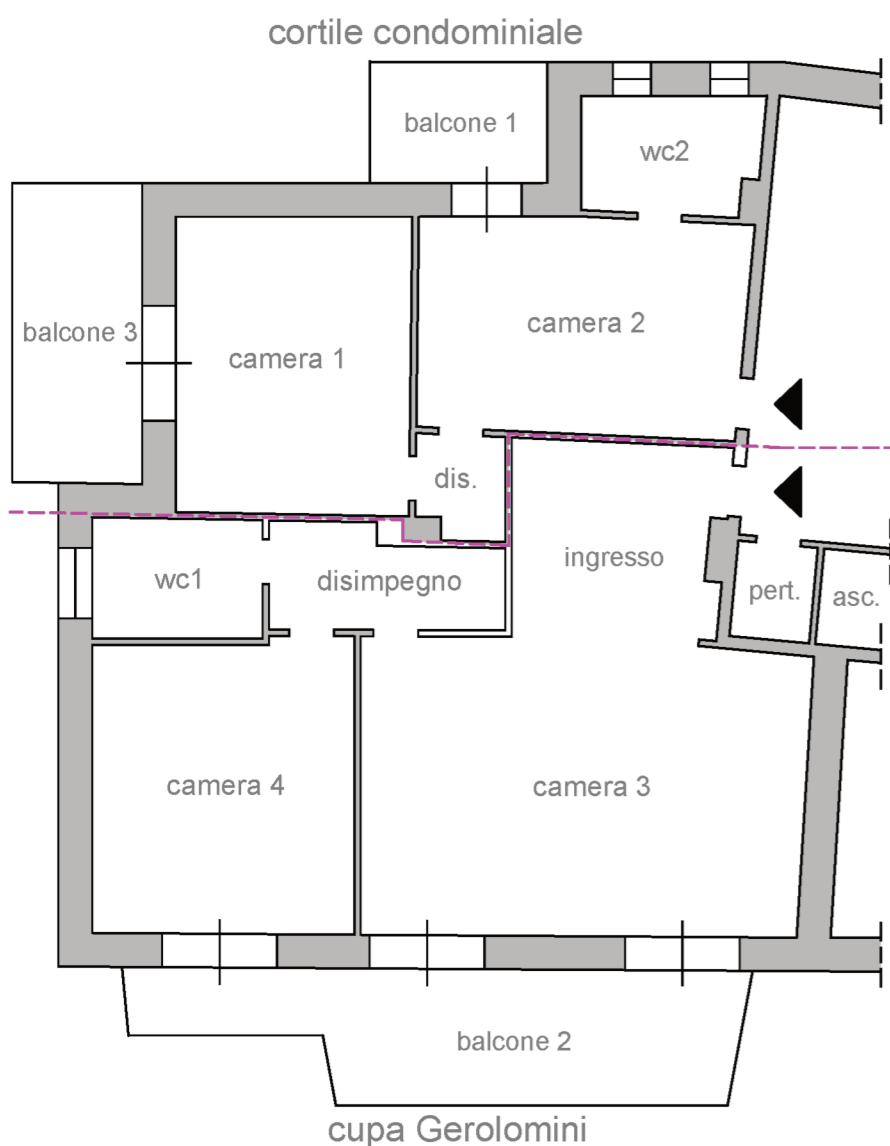

cortile condominiale

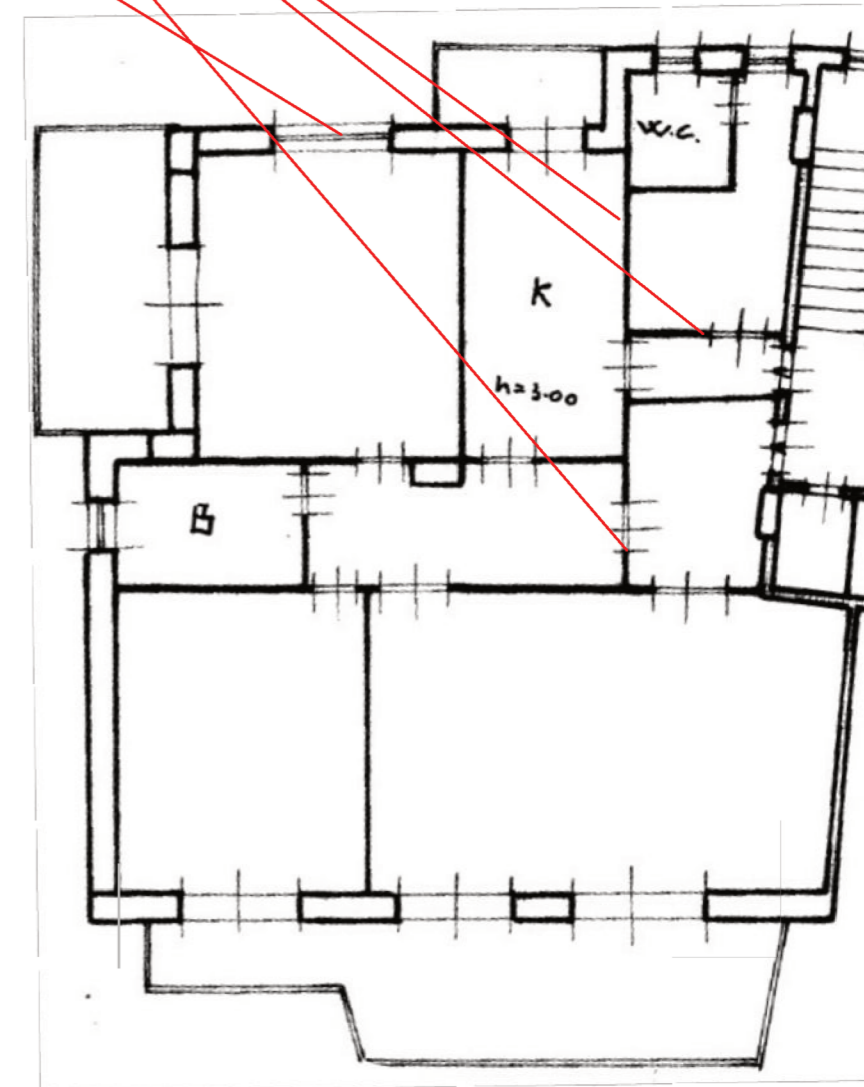
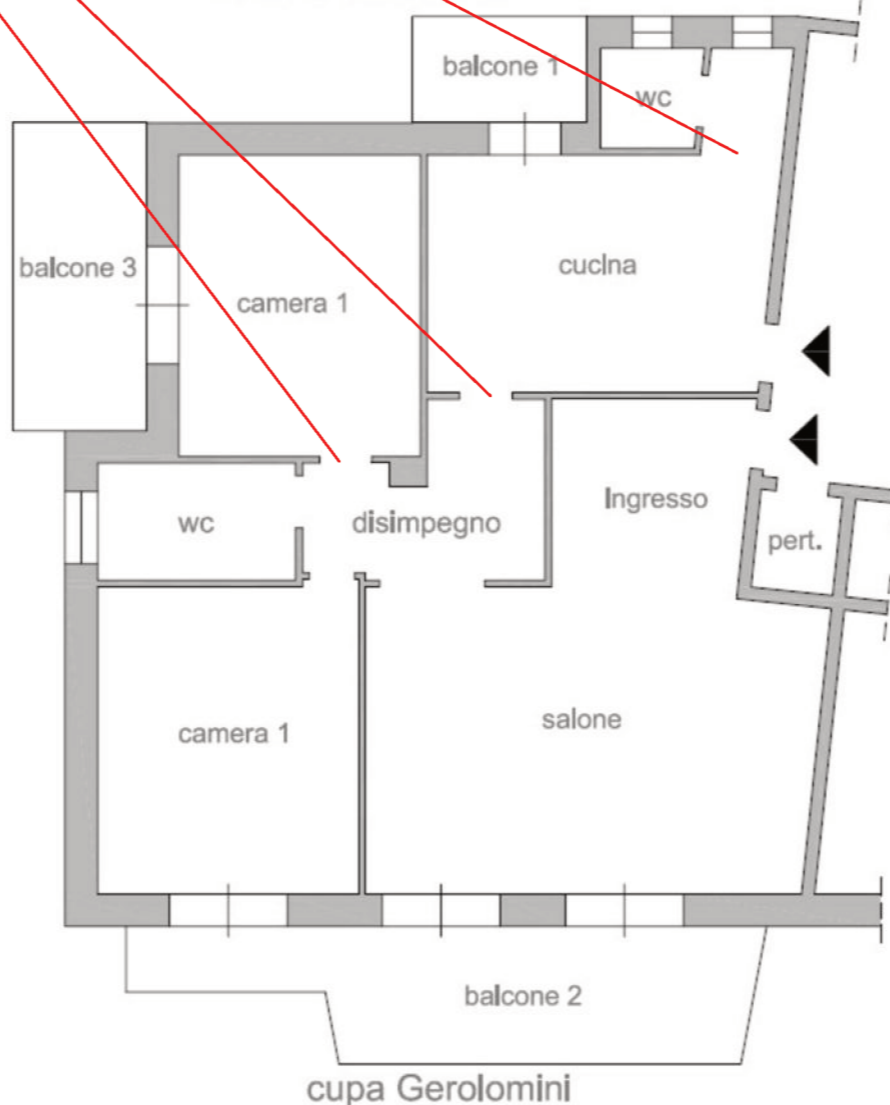

int. B sub 61



CONFRONTO STATO DI FATTO AL 6/9/25 PLANIMETRIA CAT. Napoli via Bernardo Cavallino n.31 pn 7 int 14/A sc B -sub 60

STATO AL 6/9/2025

PLN CAT. SUB 60

errata rappres.
geometrie

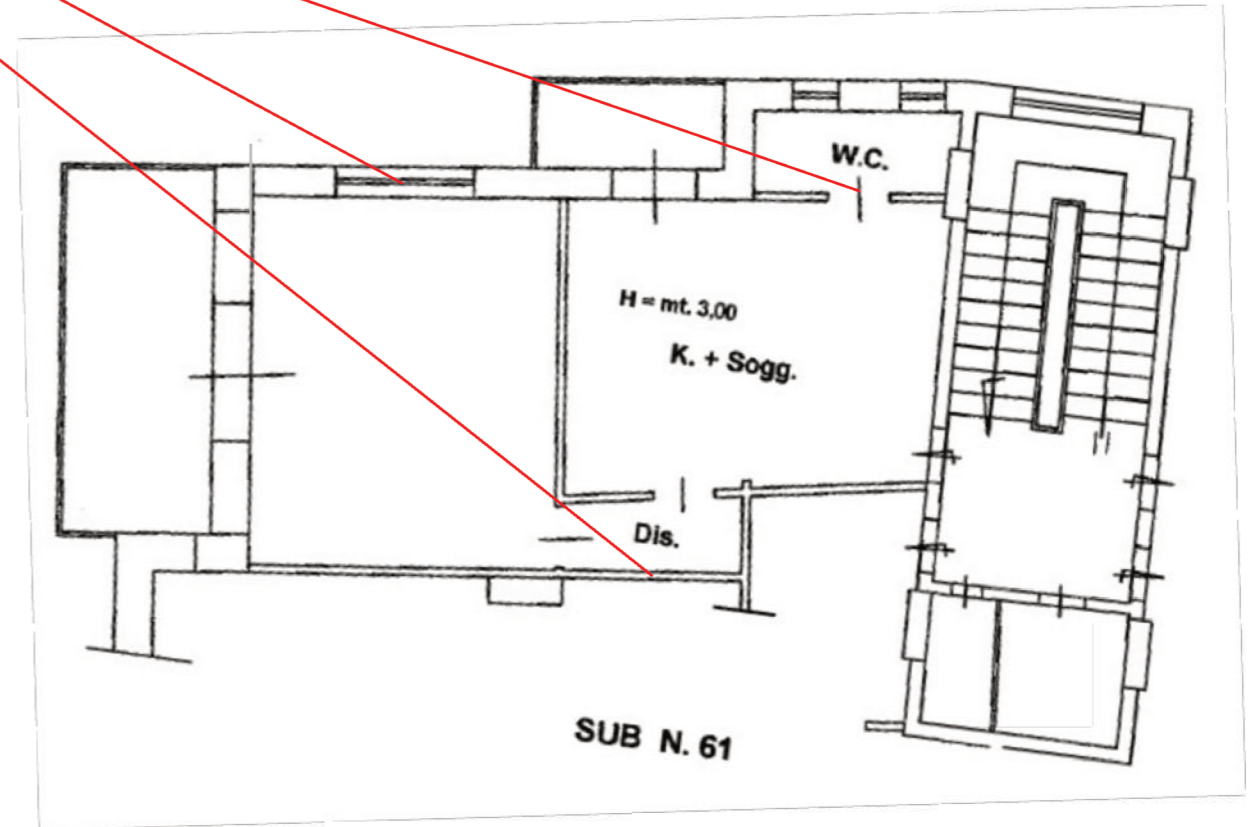
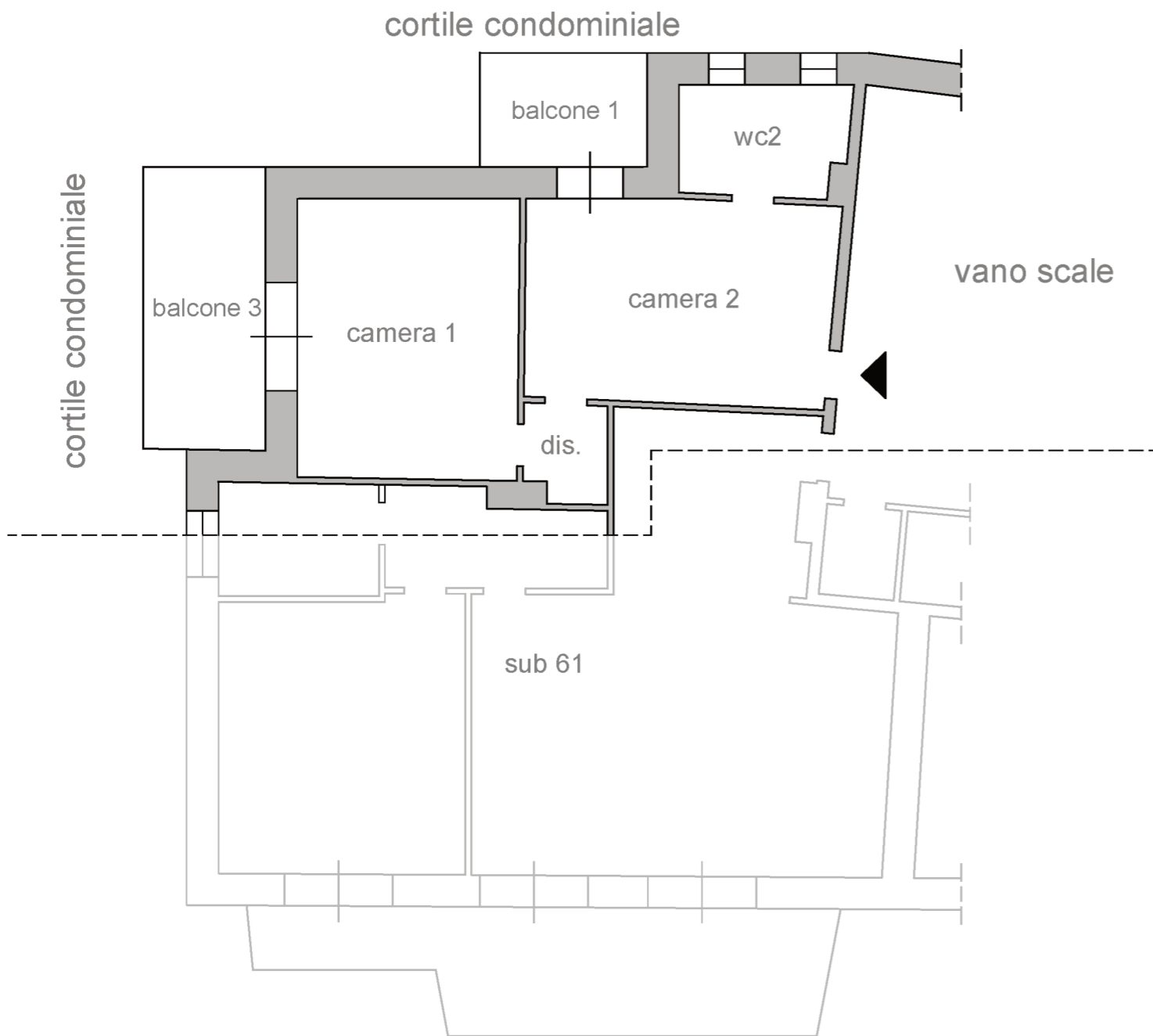

CONFRONTO STATO DI FATTO AL 6/9/25 PLANIMETRIA CAT. Napoli via Bernardo Cavallino n.31 pn 7 int 14/B sc B -sub 61

STATO AL 6/9/2025

PLN CAT. SUB 61

errata rappres.
geometrie

