

**Agenzia delle Entrate
CATASTO FABBRICATI
Ufficio Provinciale di
Vicenza**

Dichiarazione protocollo n. VI0172189 del 01/12/2015

Planimetria di u.i.u. in Comune di Valdagno - Novale

Contrada Berti

civ.

Identificativi Catastali:

Sezione:

Foglio: 2

Particella: 30

Subalterno: 1

Compilata da:
Lavarra Massimo

Iscritto all'albo:
Architetti

Prov. Vicenza

N. 1288

Scheda n. 1

Scala 1:200

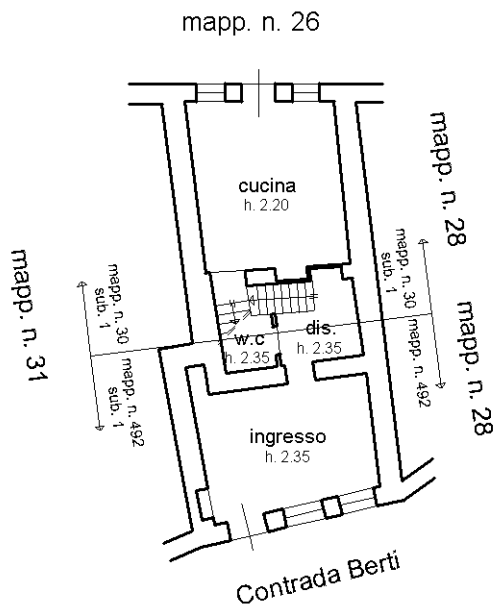

PIANO TERRA

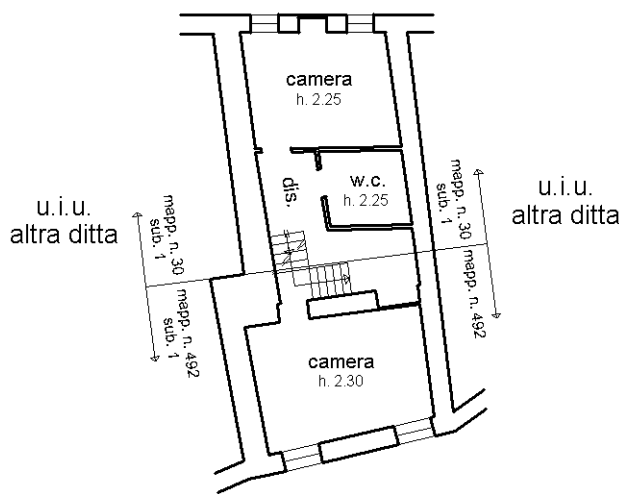

PIANO PRIMO

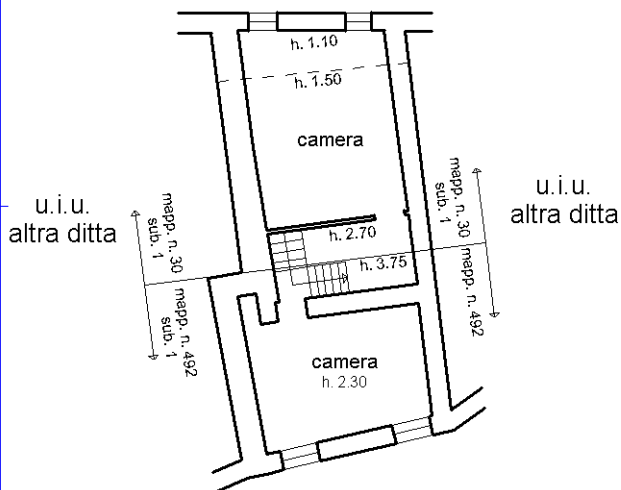

PIANO SECONDO

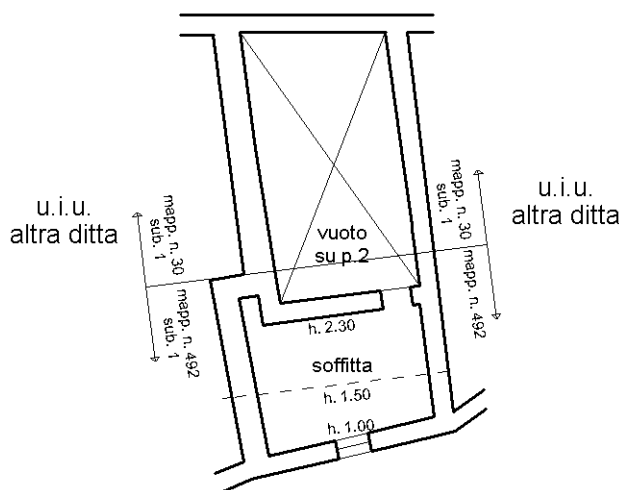

PIANO TERZO



Ultima planimetria in atti