



Fotografia numero 1 - Vista Esterna dell'accesso all'Area Condominiale dove insiste il Maggior fabbricato dove al Piano Terra insiste in Bene Immobile in Oggetto e il garage al Piano seminterrato.



Fotografia numero 2 – Vista del viale che permette di accedere di seguito alla Abitazione posta al Piano Terra.



Fotografia numero 3 – Via del Vano Scala Condominiale. A sinistra si vede il Cancello che permette di accedere direttamente all'area giardinata.



Fotografia numero 4 – Vista Porta di Accesso alla Abitazione da Area Vano Scala Condominiale.

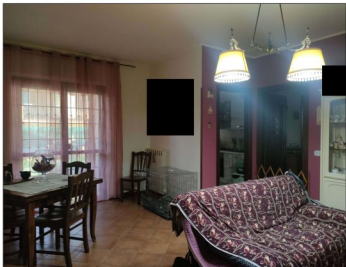

Fotografia numero 5 - Vista del Soggiorno Pranzo. E' visibile l'accesso alla cucina e accesso alla zona notte.



Fotografia numero 6 - Vista della Cucina.

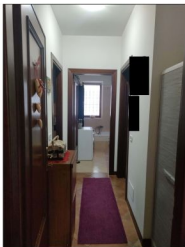

Fotografia numero 7 - Vista del Corridoio disimpegno della Zona Notte. Di fronte c'è il w.c. bagno, a sinistra la Camera da letto Matrimoniale e a sinistra la cameretta.



Fotografia numero 8 - Vista della Camera da Letto Matrimoniale.

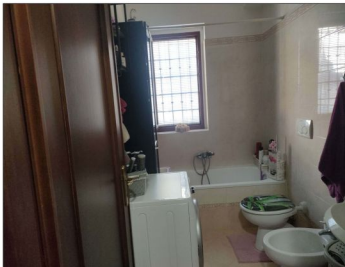

Fotografia numero 9 - Vista del w.c. bagno con vasca.



Fotografia numero 10 - Vista della cameretta.



Fotografia numero 11 – Vista di porzione di Giardino Privato e di Pertinenza esclusiva dell’Abitazione in oggetto.



Fotografia numero 12 – Altra vista Porzione di Area Giardinata di Pertinenza Esclusiva all’Abitazione in Oggetto.



Fotografia numero 14 – Vista Esterna di porzione fabbricato al Piano terra.

GARAGE AL PIANO SEMINTERRATO



Fotografia numero 15 – Vista accesso Area Condominiale dove c'è il Garage al Piano seminterrato oggetto di Esecuzione Immobiliare.

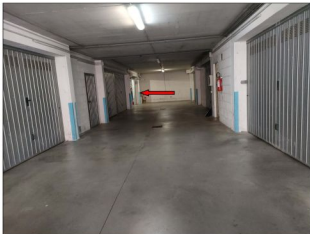

Fotografia numero 16 - Vista area di Manovra Condominiale. Il garage in Oggetto è l'ultimo in fondo a sinistra.

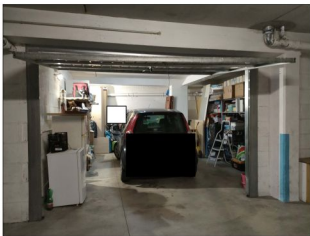

Fotografia numero 17 - Vista Interna del Garage Oggetto di esecuzione Immobiliare.

Il CTU Geometra Massimiliano Biagetti

**Agenzia del Territorio
CATASTO FABBRICATI
Ufficio Provinciale di
Roma**

Dichiarazione protocollo n. RM1113485del 04/10/2007

Planimetria di u.i.u. in Comune di Lariano

Via Di Colle Cagioli

civ. SNC

Identificativi Catastali:

Sezione:

Foglio: 18

Particella: 2417

Subalterno: 1

Compilata da:

Pietroni Eliseo

Iscritto all'albo:

Geometri

Prov. Roma

N. 5417

Scheda n. 1

Scala 1:200

ABITAZIONE

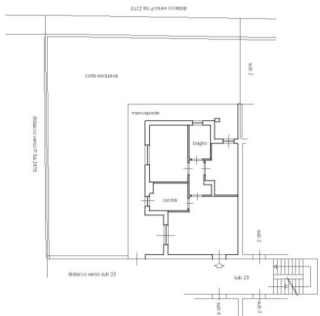

PIANO TERRA

H=2,80



Ultima planimetria

