



*Figura 1 - Prospetto est dell'edificio con vista delle tre finestre dell'appartamento al piano primo*



*Figura 2 - Prospetto ovest dell'edificio*



Figura 3 - Prospetto ovest dell'edificio con vista del porticato



Figura 4 - Prospetto nord dell'edificio con vista del porticato

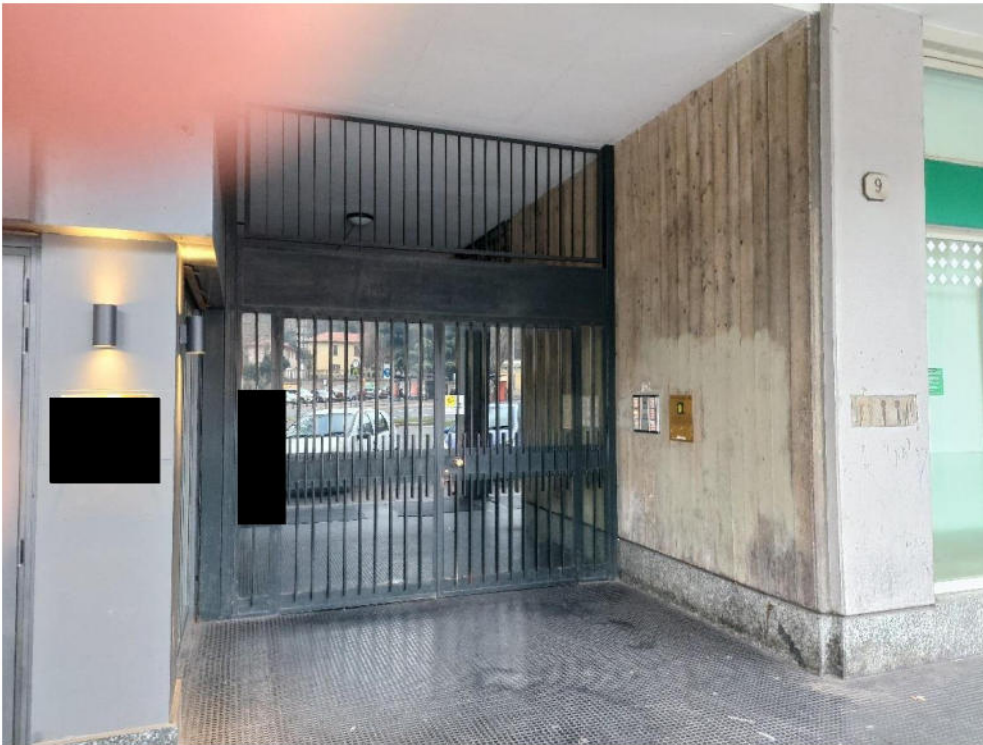

*Figura 5 - Vista del portone di accesso al vano scale dell'edificio*



*Figura 6 - Vista del tunnel di ingresso ai box sottostanti (in evidenza sul soffitto la rottura eseguita per la riparazione della perdita d'acqua dall'appartamento sovrastante)*



*Figura 7 - Vista del ripostiglio a nord usato come cucina*



*Figura 8 - Vista dell'ingresso*



*Figura 9 - Vista della cucina usata come camera*

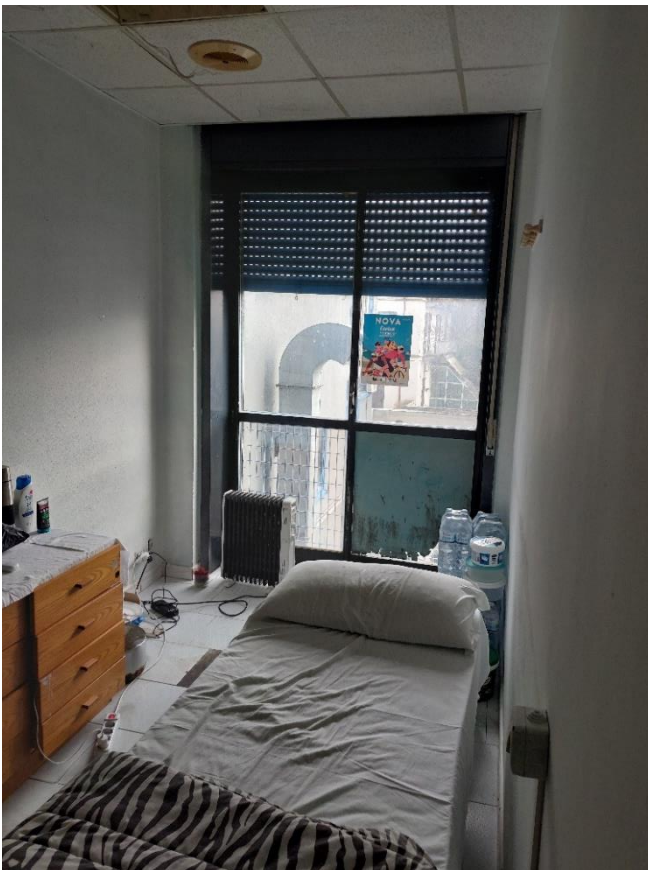

*Figura 10 - Altra vista della cucina usata come camera*



*Figura 11 - Vista del locale pranzo usato come camera*



*Figura 12 - Vista della camera ad est*



*Figura 13 - Vista dell'altro ripostiglio a sud usato come camera*



*Figura 14 - Vista del bagno*



*Figura 15 - Vista del disimpegno antistante la cucina/pranzo*



*Figura 16 - Vista del disimpegno antistante la camera ad est*



*Figura 17 - Vista del corridoio d'ingresso all'appartamento*



*Figura 18 - Vista del vano scale*

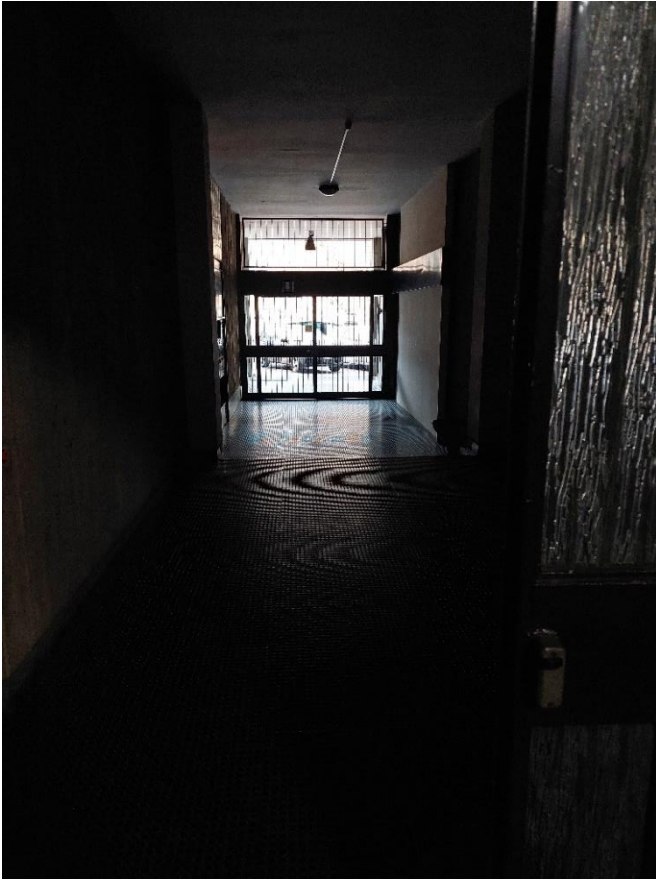

*Figura 19 - Vista dell'androne di accesso al piano terra*



*Figura 20 - Vista dell'ascensore al piano terra*