

MODULO UNICO  
n. 1 - Ed. 3.1 - 2011

Mod. B (Nuovo Catasto Edilizio Urbano)

# NUOVO CATASTO EDILIZIO URBANO

(D. DECRETO-LEGGE 11 APRILE 1997, N. 62)

Planimetrie dell'immobile situato nel Comune di BOLLATE Via BISSONATE 6  
Ditta ROULNI ANGELO a Milano il 12-04-1987  
Allegata alla dichiarazione presentata all'Ufficio Tecnico Erariale di MILANO.

## PIANO OTTAVO (SCALA B) N. 01. 2.90

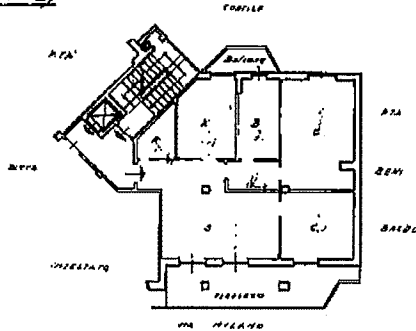

## PIANO CONTINUATO N. 01. 2.40

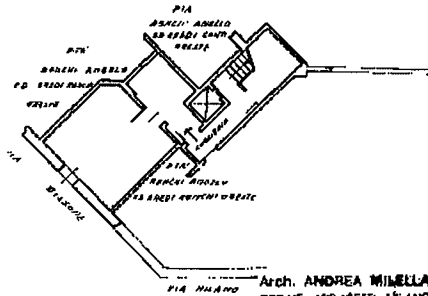

ORIENTAMENTO



Arch. ANDREA MIRELLA  
ORDINE ARCHITETTI MILANO  
N. 2958  
Partita IVA 08399810482

SCALA DI 1:500

SPAZIO RISERVATO PER LE ANNOTAZIONI D'UFFICIO

DATA  
PROT. N°

27 GIU. 1988  
42082

UFFICIO REGISTRI UFFICIALI  
VIA S. PIETRO 10 - 20121 MILANO

LA PRESENTE PLANIMETRIA SOSTITUISCE:  
L'UNITA' CENSITA ALLA PARTITA 2803  
FOGLIO N. 69 MAP. 39 SUB. 50  
PORZIONE A  
NUOVO SUB. 53

Completata dal Roll Architetto

Inscritto all'Albo degli architetti  
della Provincia di MILANO

DATA 12-1987  
Firma: \_\_\_\_\_

Catasto dei Fabbricati - Situazione al 06/01/2016 - Comune di BARANZATE (A618) - Foglio: 69 - Particella: 39 - Subalterno: 53 - VIA BISSONE n. 6 piano: 8-S1;

Ultima planimetria in atti

Data presentazione:07/06/1988 - Data: 06/01/2016 - n. T260 - Richiedente: BNCMNL62C13F205K  
Totale schede: 1 - Formato di acquisizione: A3(297x420) - Formato stampa richiesto: A4(210x297)

10 metri