Data: 08/11/2024 - n. T340536 - Richiedente: FRNPLA67L11E463S
Totale schede: 1 - Formato di acquisizione: A3(297x420) - Formato stampa richiesto: A3(297x420)
Ultima planimetria in atti

Agenzia del Territorio
**CATASTO FABBRICATI**
Ufficio provinciale di
La Spezia

| | | | |
|---|---|---|---|
| Scheda n.1 Scala 1: 100 | Dichiarazione protocollo n. SP0093723 del 27/05/2011<br>Planimetria di u.i.u. in Comune di Follo<br>Via Villa (bastremoli) civ. SNC | Identificativi Catastali:<br>Sezione:<br>Foglio: 27<br>Particella: 277<br>Subalterno: 10 | Compilata da:<br>Tesconi Alessio<br>Iscritto all'albo:<br>Geometri<br>Prov.La Spezia N. 1668 |

**ALLEGATO n.2**

# Piano Terreno

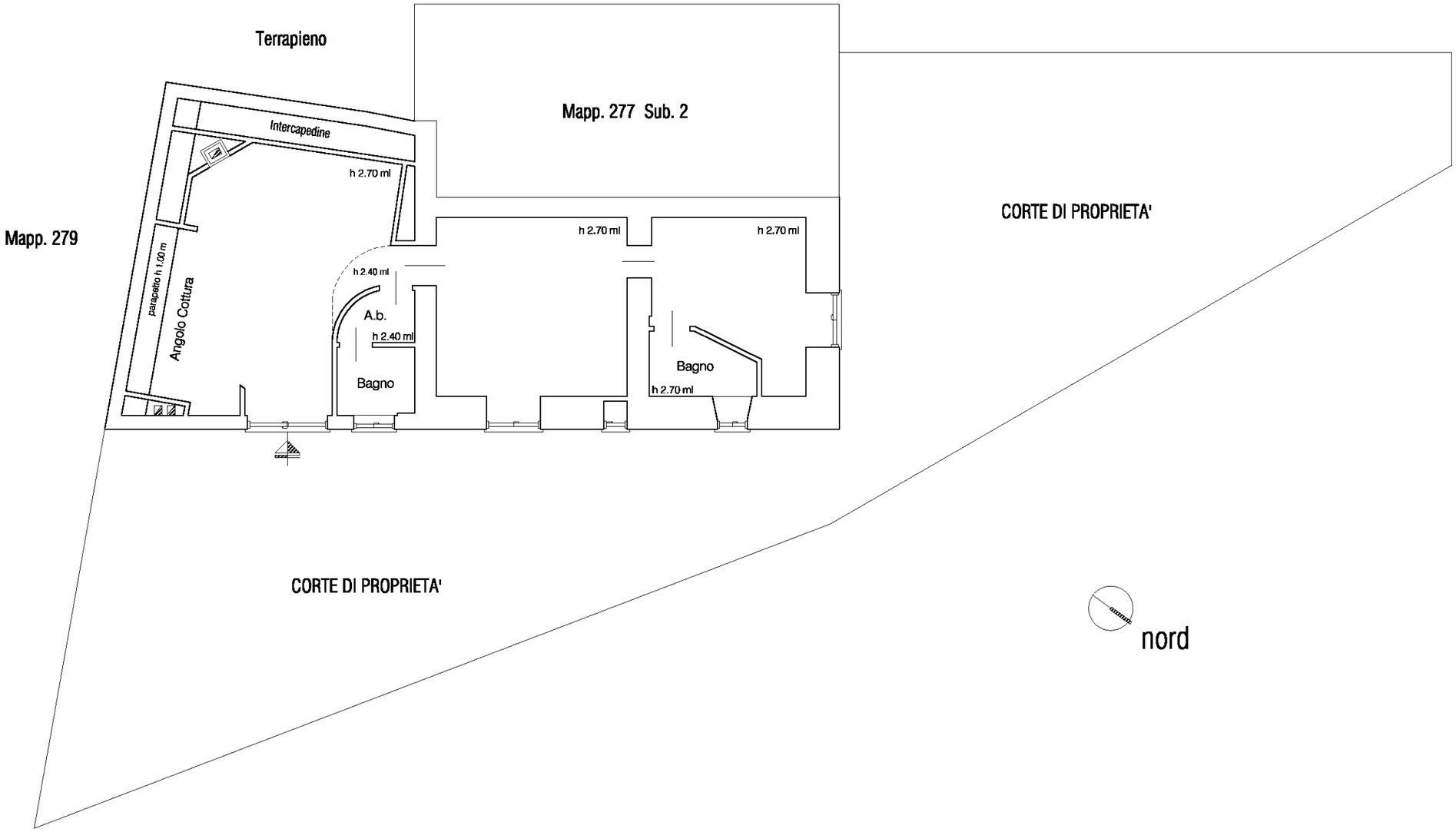


Catasto dei Fabbricati - Situazione al 08/11/2024 - Comune di FOLLO(D655) - < Foglio 27 - Particella 277 - Subalterno 10 > - Uiu graffata
VIA VILLA BASTREMOLI n. SNC Piano T
10 metri
Data: 08/11/2024 - n. T340536 - Richiedente: FRNPLA67L11E463S