



MINISTERO DELLE FINANZE

DIREZIONE GENERALE DEL CATASTO E DEI SERVIZI TECNICI ERARIALI

ACCERTAMENTO GENERALE DELLA PROPRIETA' IMMOBILIARE URBANA

(R. DECRETO LEGGE 13 APRILE 1939-XVII N°652)

Planimetria degli immobili urbani denunciati con la Scheda N° 10634209

Comune GENOVA

Ditta " " " "

SALITA INF. MONTALDO N° 3 INT. 15

Segnare cognome, nome, paternità del solo primo intestatario

180835

18177/c

3

ACCERTAMENTO GENERALE DELLA PROPRIETA' IMMOBILIARE URBANA

(R. D. L. 13 aprile 1939-XVII, n. 652)

COMUNE

di

Talloncino di riscontro

DELLA

SCHEDA NUMERO

10634209

AVVERTENZA: Il presente talloncino deve essere incollato a cura del dichiarante sulla planimetria (riproducendo la unità immobiliare denunciata con la presente scheda) da presentare ai sensi dell'articolo 7 del R. D. L. 13 aprile 1939-XVII, n. 652.

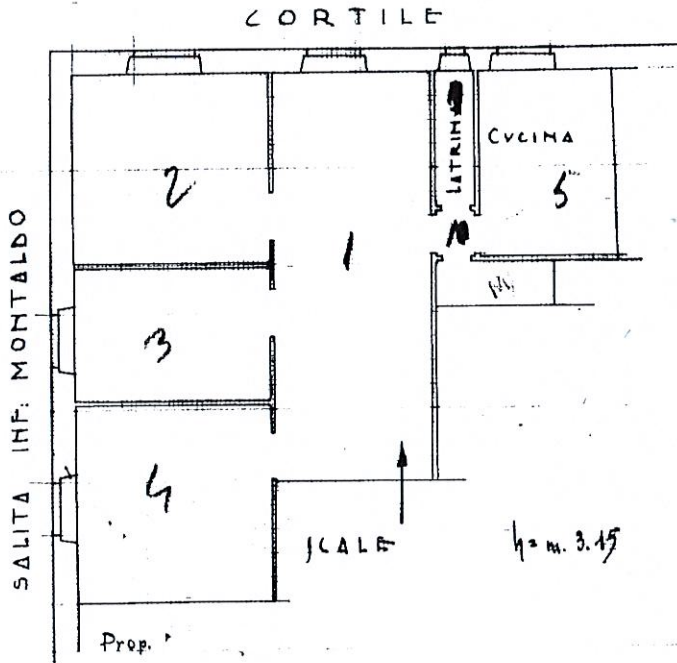

ORIENTAMENTO



SCALA di 1:400

Compilata da:

IL DICHIARANTE

(Titolo, nome e cognome del tecnico)

Iscritto all'Albo de

della Provincia di

Data 25 NOV. 1939

Firma *Del. Giovanni Meloni*

Planimetria non attuale