

N=-28700

Comune: (AP) ASCOLI PICENO Scala originale: 1:2000  
Dimensione cornice: 584.000 x 378.000 metri  
collo pratica 7207830/2024  
29-Mar-2024 17:01:24  
Foglio: 108

1 Particella: 377



Firmato Da: MARIANO DAMIANI Emesso Da: ARUBAPEC EU QUALIFIED CERTIFICATES CA G1 Serial#: 55f9f09a31160a700aa7b25c0c49e335  
Firmato Da: BASSETTI ADELAIDE Emesso Da: ARUBAPEC PER CA DI FIRMA QUALIFICATA Serial#: 63361e067249520cbe1161e830ebd409

| ELABORATO PLANIMETRICO |                 |
|------------------------|-----------------|
| Compilato da:          | Damiani Mariano |
| Iscritto all'albo:     | Geometri        |
| Prov. Ascoli           | N. 931          |

**Agenzia delle Entrate**  
**CATASTO FABBRICATI**  
 Ufficio Provinciale di  
 Ascoli

|                                      |  |
|--------------------------------------|--|
| Comune di Ascoli Piceno              | Protocollo n. AP0101664 del 05/11/2024 |
| Sezione: Foglio: 109 Particella: 377 | Tipo Mappale n. del                    |
| Dimostrazione grafica dei subalterni | Scala 1 : 500                          |

**PIANO PRIMO**  
**SOTTOSTRADA**

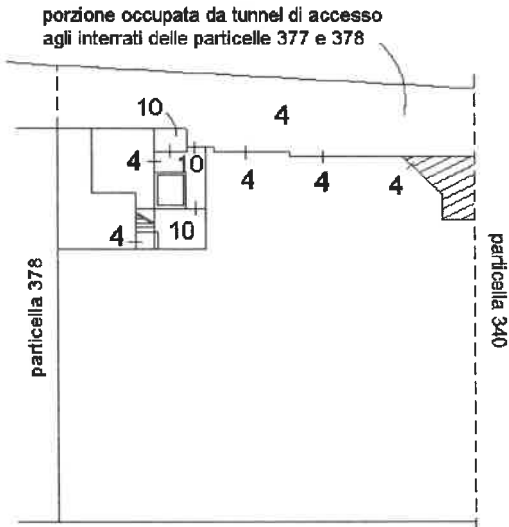

**PIANO TERRA**

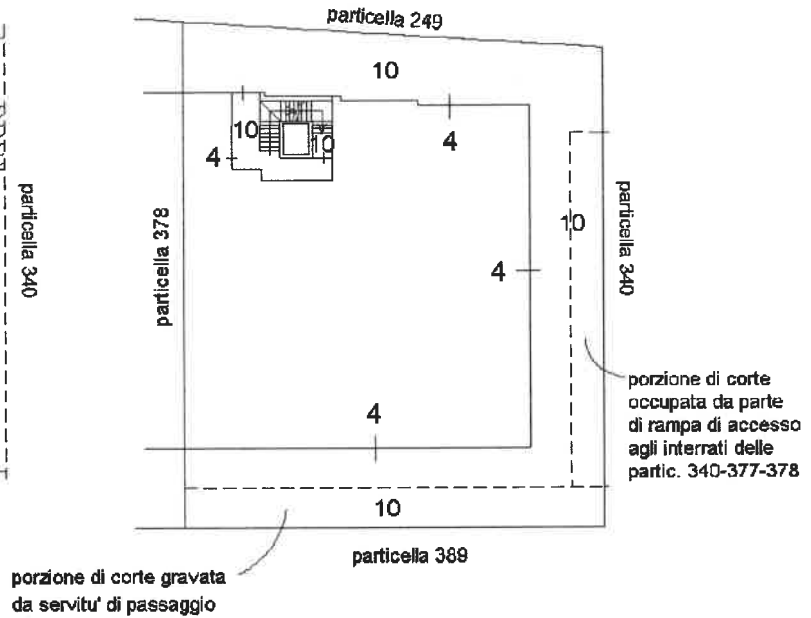

**PIANO PRIMO**

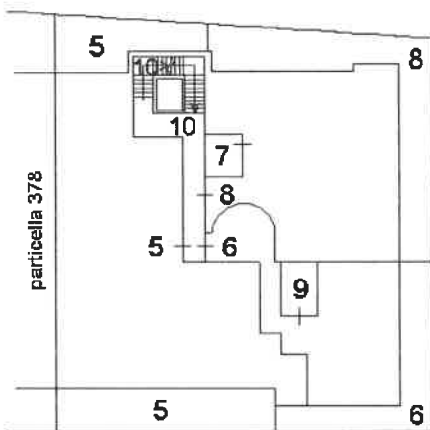

**PIANO SECONDO**  
 (Copertura)

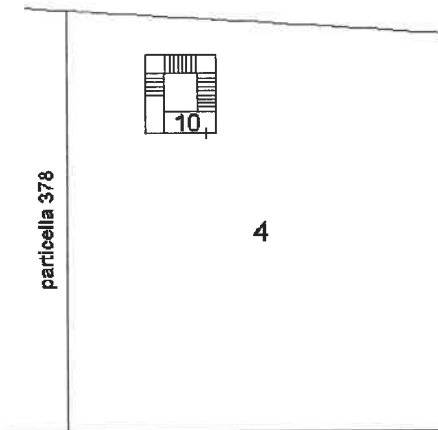

Ultima planimetria in atti



Agenzia delle Entrate  
**CATASTO FABBRICATI**  
Ufficio provinciale di  
Ascoli

Dichiarazione protocollo n. AP0101660 del 05/11/2024  
Comune di Ascoli Piceno  
Via Dell'Aspo

civ. 13

Identificativi Catastali:  
Sezione: 109  
Foglio: 377  
Subalterno: 4

Compilata da:  
Damiani Mariano  
Iscritto all'albo:  
Geometri  
Prov. Ascoli N. 931

Matr. n. 1  
Scala 1:200

**PIANO PRIMO SOTTOSTRADA**

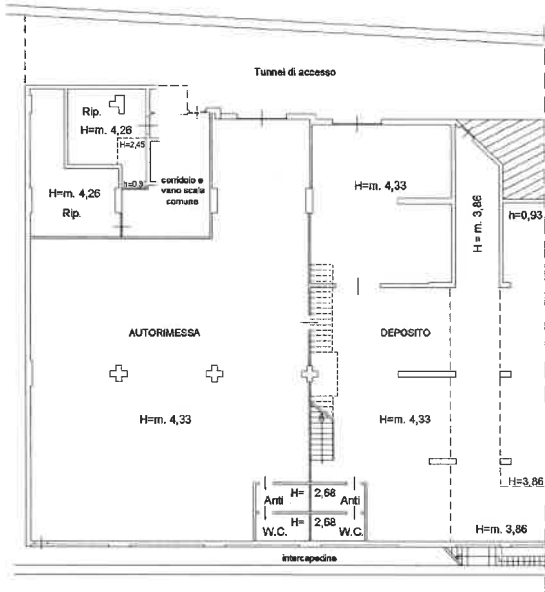

**PIANO TERRA H = m. 4,33**

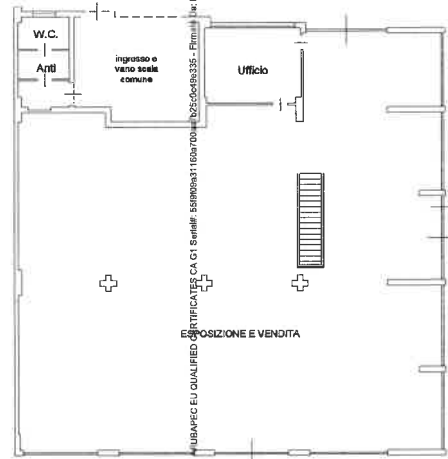

Firmato Da: MARIANO DAMIANI Emesso Da: SUBALTERNI ELETTRONICI CA OT Sestiere: 58899931160470041205050595335 - Firmato Da: MARIANO DAMIANI Emesso Da: SUBALTERNI ELETTRONICI CA OT Sestiere: 58899931160470041205050595335 - Firmato Da: MARIANO DAMIANI Emesso Da: SUBALTERNI ELETTRONICI CA OT Sestiere: 58899931160470041205050595335

Data: 07/11/2024 - n. 1395997 - Richiedente: DAMIANI MARIANO  
Data: 07/11/2024 - n. 1395997 - Richiedente: DAMIANI MARIANO  
Data: 07/11/2024 - n. 1395997 - Richiedente: DAMIANI MARIANO

Data: 07/11/2024 - n. 1395997 - Richiedente: DAMIANI MARIANO

**Agenzia delle Entrate**  
**CATASTO FABBRICATI**  
**Ufficio Provinciale di**  
**Ascoli**

Dichiarazione protocollo n. AP0101660 del 05/11/2024

Comune di Ascoli Piceno

Via Dell' Aspo

civ. 13

Identificativi Catastali:

Sezione:

Foglio: 109

Particella: 377

Subalterno: 4

Compilata da:

Damiani Mariano

Iscritto all'albo:

Geometri

Prov. Ascoli

N. 931

Planimetria

Scheda n. 2

Scala 1:200

### PIANO SECONDO (Copertura)

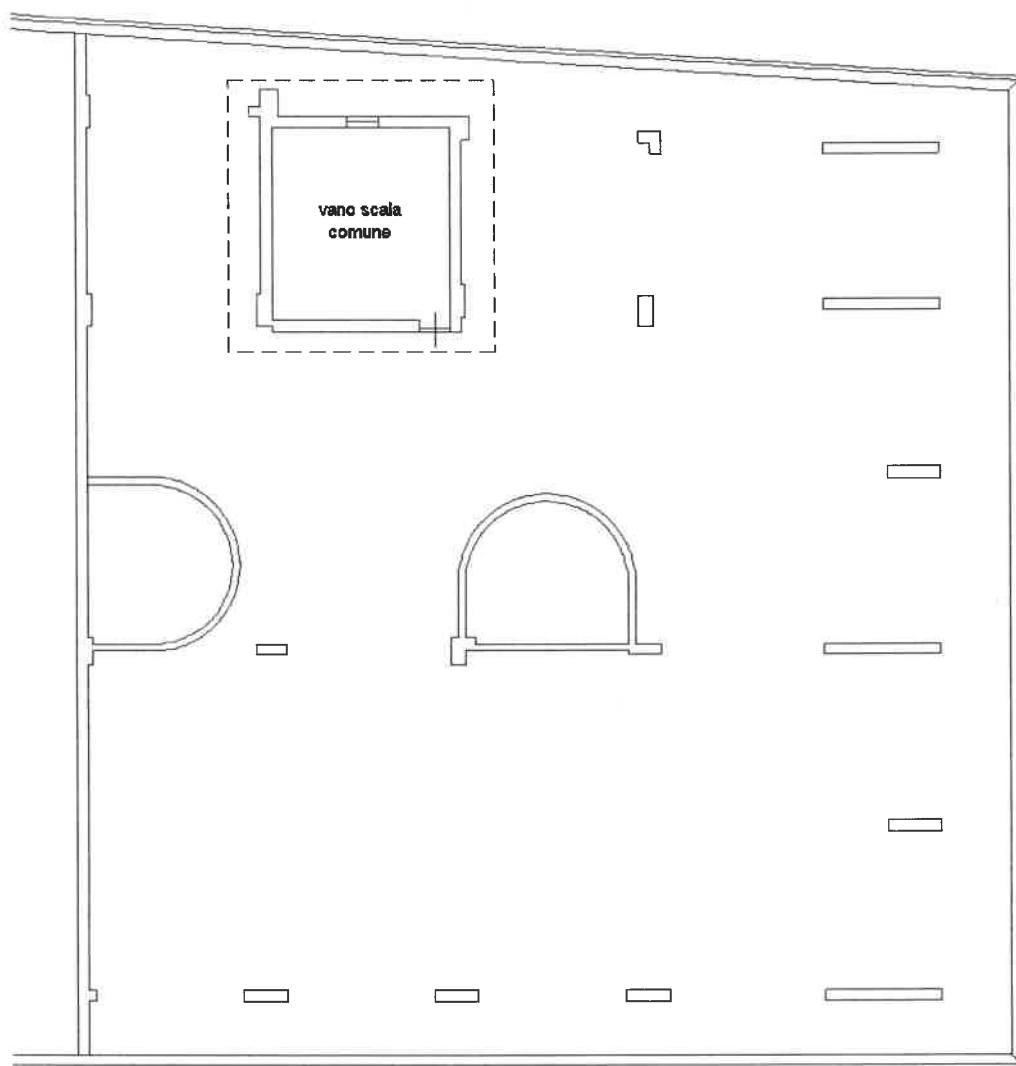

Ultima planimetria in atti

Data: 07/11/2024 - n. T400458 - Richiedente: DMNMRN71E23A462Y

Totale schede: 2 - Formato di acquisizione: A4(210x297) - Formato stampa richiesto: A4(210x297)

Firmato DA: ARUBAPEC PER CA DI FIRMA QUALIFICATA Serial#: 63361e067249520cbe1161e830ebd409  
Firmato DA: ARUBAPEC PER CA DI FIRMA QUALIFICATA Serial#: 63361e067249520cbe1161e830ebd409

1/11/2024



**ELABORATO PLANIMETRICO**

Compilato da:  
Damiani Mariano

Iscritto all'albo:  
Geometri

Prov. Ascoli

N. 931

**Agenzia delle Entrate  
CATASTO FABBRICATI  
Ufficio Provinciale di  
Ascoli**

Comune di Ascoli Piceno

Protocollo n. AP0101664 del 05/11/2024

Sezione: Foglio: 109

Particella: 377

Tipo Mappale n.

del

Dimostrazione grafica dei subalterni

Scala 1 : 500

**PIANO PRIMO  
SOTTOSTRADA**

porzione occupata da tunnel di accesso  
agli interrati delle particelle 377 e 378

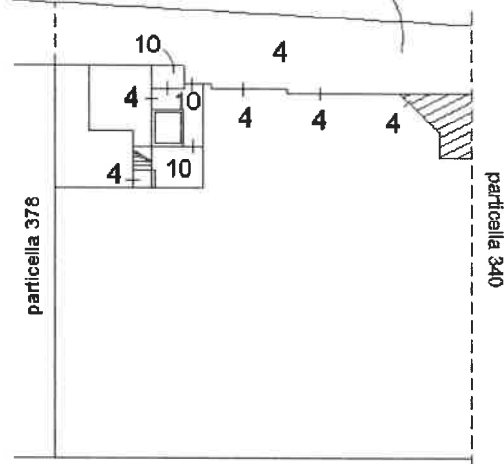

**PIANO TERRA**

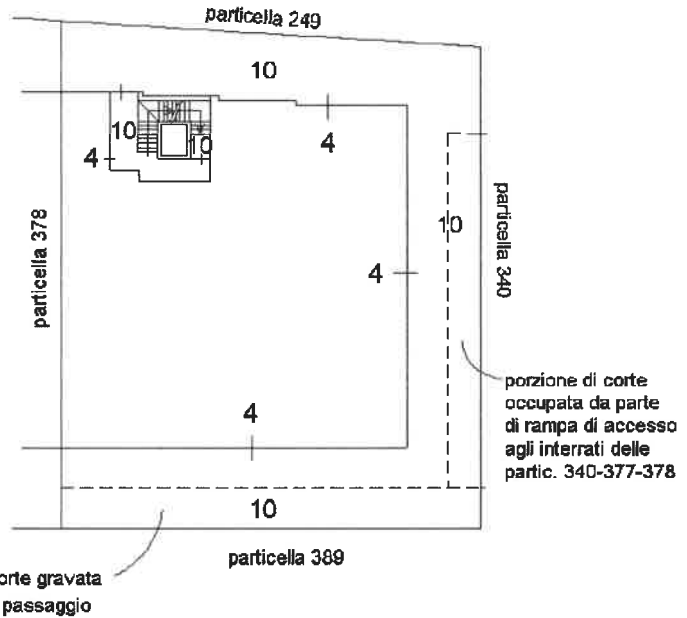

**PIANO PRIMO**

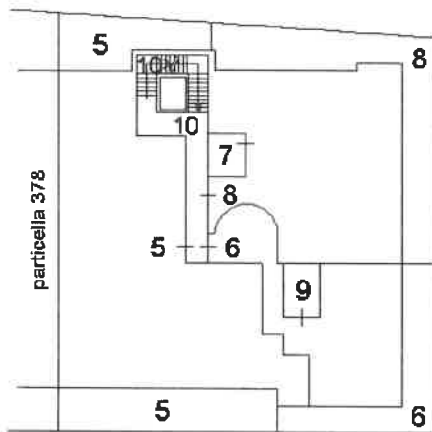

**PIANO SECONDO  
(Copertura)**

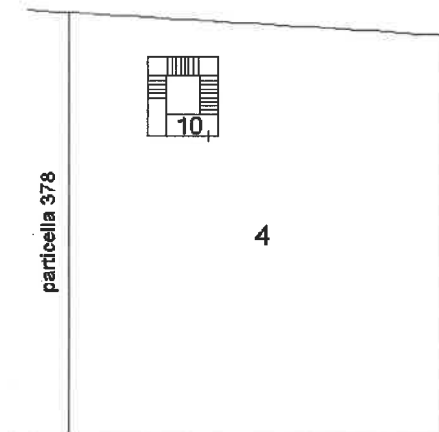

Ultima planimetria in atti



**Agenzia delle Entrate  
CATASTO FABBRICATI  
Ufficio Provinciale di  
Ascoli**

Dichiarazione protocollo n. AP0101660 del 05/11/2024

Comune di Ascoli Piceno

Via Dell' Aspo

civ. 13

Identificativi Catastali:

Sezione:  
Foglio: 109

Particella: 377

Subalterno: 5

Compilata da:  
Damiani Mariano

Iscritto all'albo:  
Geometri

Prov. Ascoli

N. 931

Planimetria

Scheda n. 1

Scala 1:200

**PIANO PRIMO H = m. 2,85**

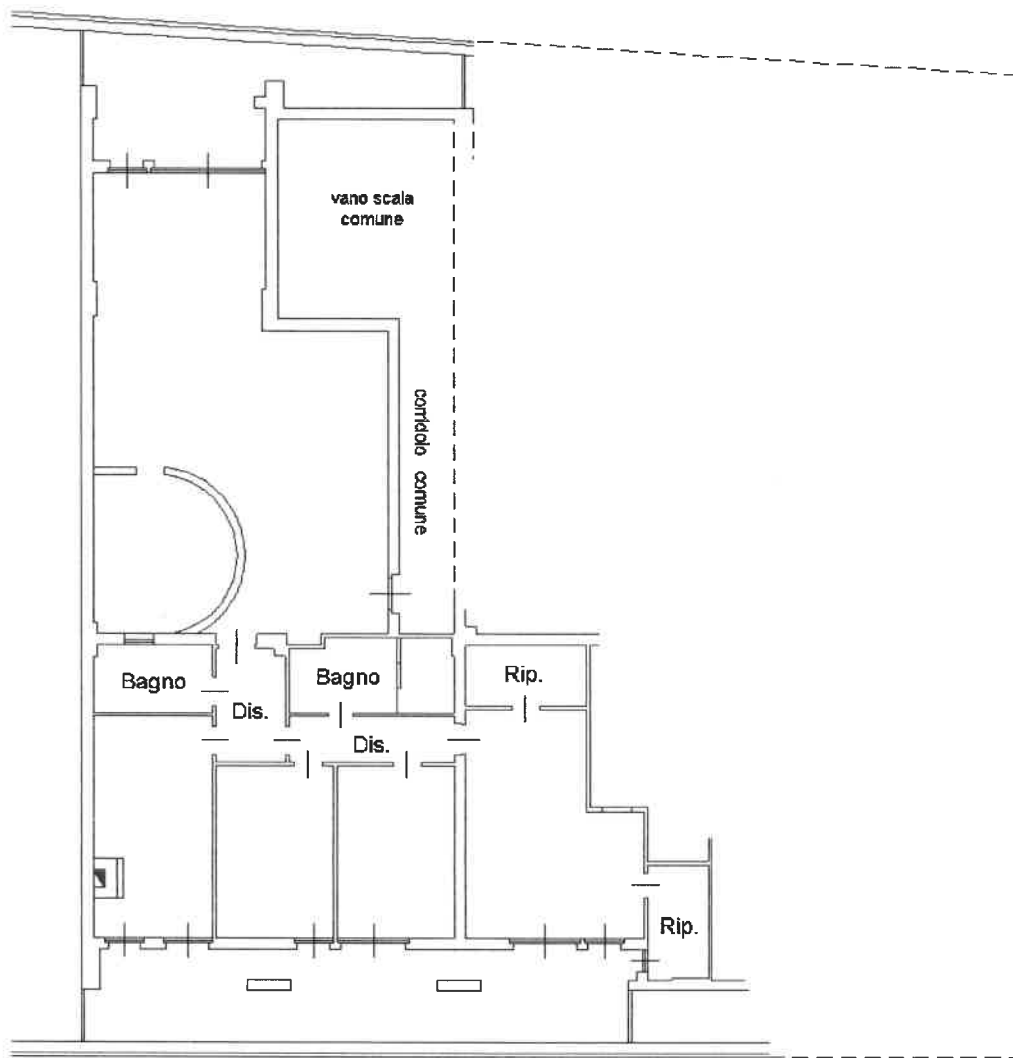

Ultima planimetria in atti

Data: 07/11/2024 - n. T395968 - Richiedente: DMNMRN71E23A462Y

Totale schede: 1 - Formato di acquisizione: A4(210x297) - Formato stampa richiesto: A4(210x297)



**ELABORATO PLANIMETRICO**

Compilato da:  
Damiani Mariano

Iscritto all'albo:  
Geometri

Prov. Ascoli

N. 931

**Agenzia delle Entrate  
CATASTO FABBRICATI  
Ufficio Provinciale di  
Ascoli**

Comune di Ascoli Piceno

Protocollo n. AP0101664 del 05/11/2024

Sezione: Foglio: 109

Particella: 377

Tipo Mappale n.

del

Dimostrazione grafica dei subalterni

Scala 1 : 500

**PIANO PRIMO  
SOTTOSTRADA**

porzione occupata da tunnel di accesso  
agli interrati delle particelle 377 e 378

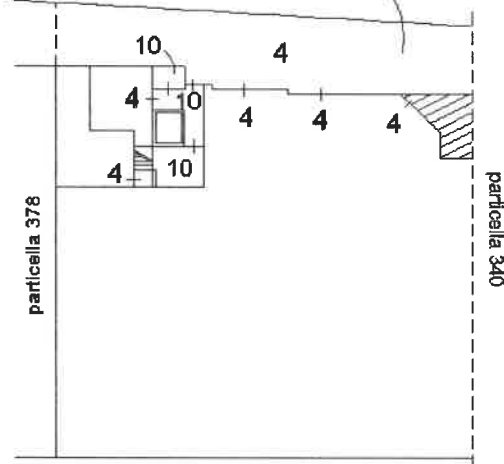

**PIANO TERRA**

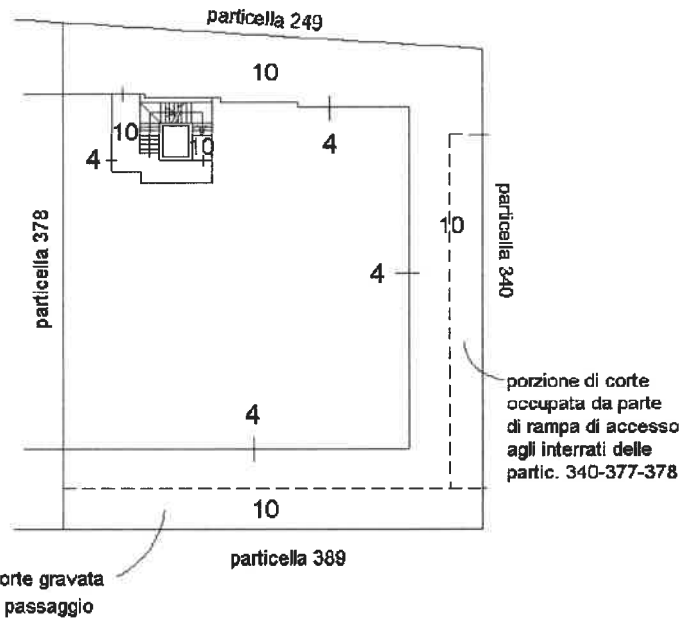

porzione di corte gravata  
da servitù di passaggio

**PIANO PRIMO**

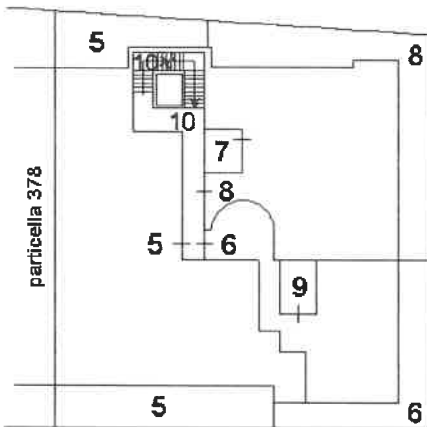

**PIANO SECONDO  
(Copertura)**

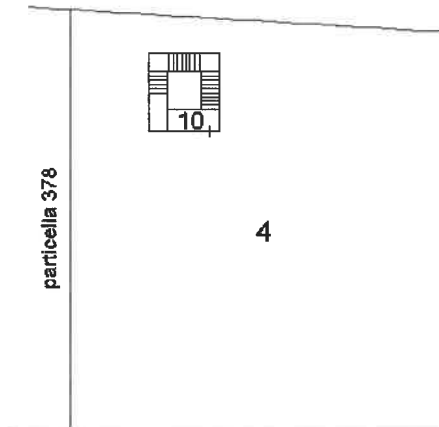

Ultima planimetria in atti



**Agenzia delle Entrate**  
**CATASTO FABBRICATI**  
**Ufficio Provinciale di**  
**Ascoli**

Dichiarazione protocollo n. AP0101660 del 05/11/2024

Comune di Ascoli Piceno

Via Dell' Aspo

civ. 13

Identificativi Catastali:

Sezione:

Foglio: 109

Particella: 377

Subalterno: 6

Compilata da:

Damiani Mariano

Iscritto all'albo:  
Geometri

Prov. Ascoli

N. 931

Planimetria

Scheda n. 1

Scala 1:200

**PIANO PRIMO H = m. 2,85**

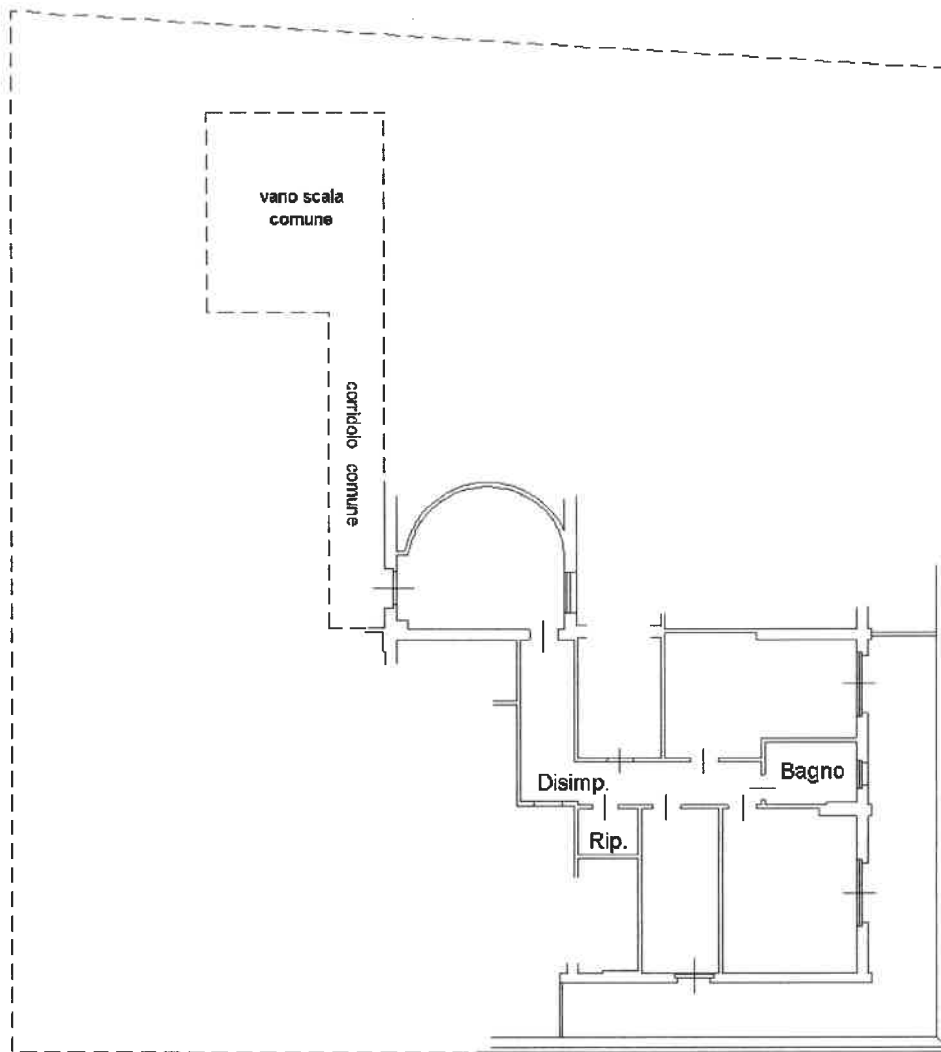

Ultima planimetria in atti

Data: 07/11/2024 - n. T395969 - Richiedente: DMNMRN71E23A462Y

Totale schede: 1 - Formato di acquisizione: A4(210x297) - Formato stampa richiesto: A4(210x297)

Firmato DA: DAMIANI MARIANO - Espresso Da: ARUBAPEC-ELUCOMUNICAZIONE E SERVIZI PIAZZA 4802 - Periferia 0510003 - P.le Nazario Sauro 4725 - 63014 Ascoli Piceno (MC) - Italia - Firmato DA: DAMIANI MARIANO - Espresso Da: ARUBAPEC PER CA DI FIRMA QUALIFICATA Serial#: 63361e067249520cbe1161e830ebd409





**Agenzia delle Entrate  
CATASTO FABBRICATI  
Ufficio Provinciale di  
Ascoli**

**ELABORATO PLANIMETRICO**  
 Compilato da:  
**Damiani Mariano**  
 Iscritto all'albo:  
 Geometri  
 Prov. Ascoli N. 931

Comune di Ascoli Piceno Protocollo n. AP0101664 del 05/11/2024  
 Sezione: Foglio: 109 Particella: 377 Tipo Mappale n. del  
 Dimostrazione grafica dei subalterni Scala 1 : 500

**PIANO PRIMO  
SOTTOSTRADA**

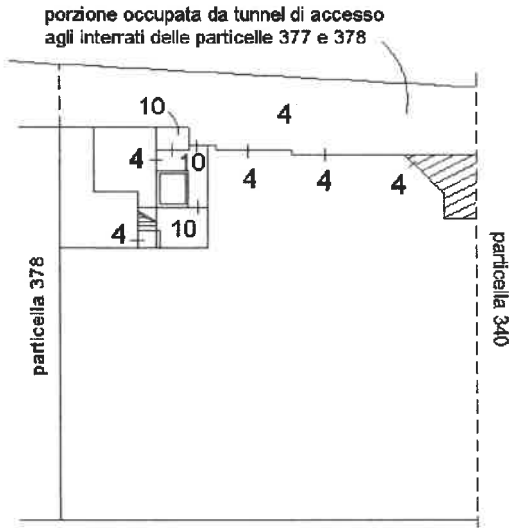

**PIANO TERRA**

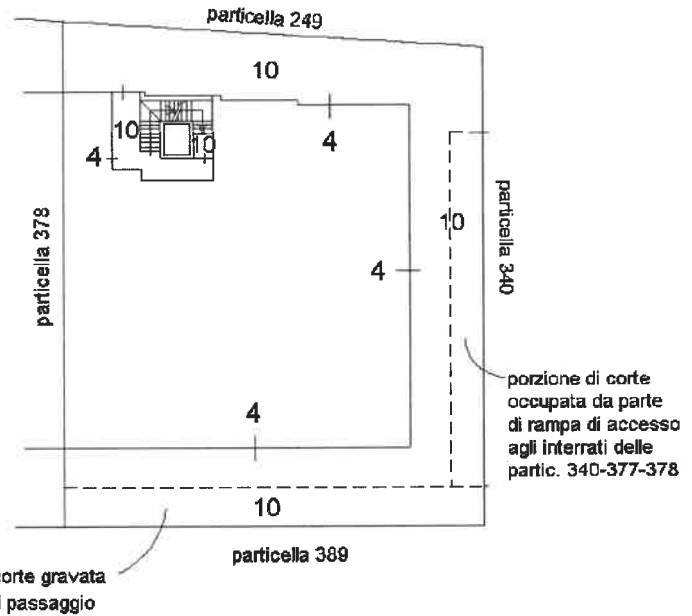

**PIANO PRIMO**

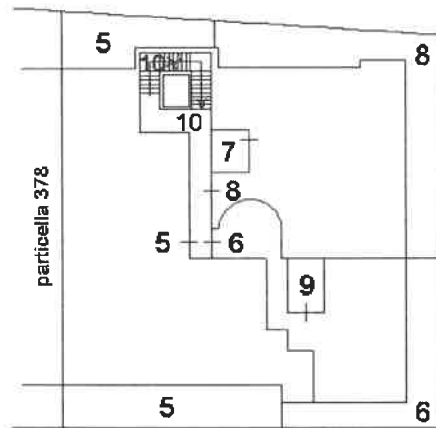

**PIANO SECONDO  
(Copertura)**

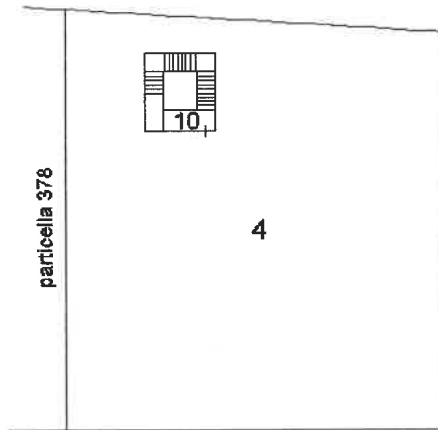

Ultima planimetria in atti



**Agenzia delle Entrate  
CATASTO FABBRICATI  
Ufficio Provinciale di  
Ascoli**

Dichiarazione protocollo n. AP0101663 del 05/11/2024

Comune di Ascoli Piceno

Via Dell' Aspo

civ. 13B

Identificativi Catastali:

Sezione:

Foglio: 109

Particella: 377

Subalterno: 8

Compilata da:

Damiani Mariano

Iscritto all'albo:

Geometri

Prov. Ascoli

N. 931

Planimetria

Scheda n. 1

Scala 1:200

**PIANO PRIMO H = m. 2,85**

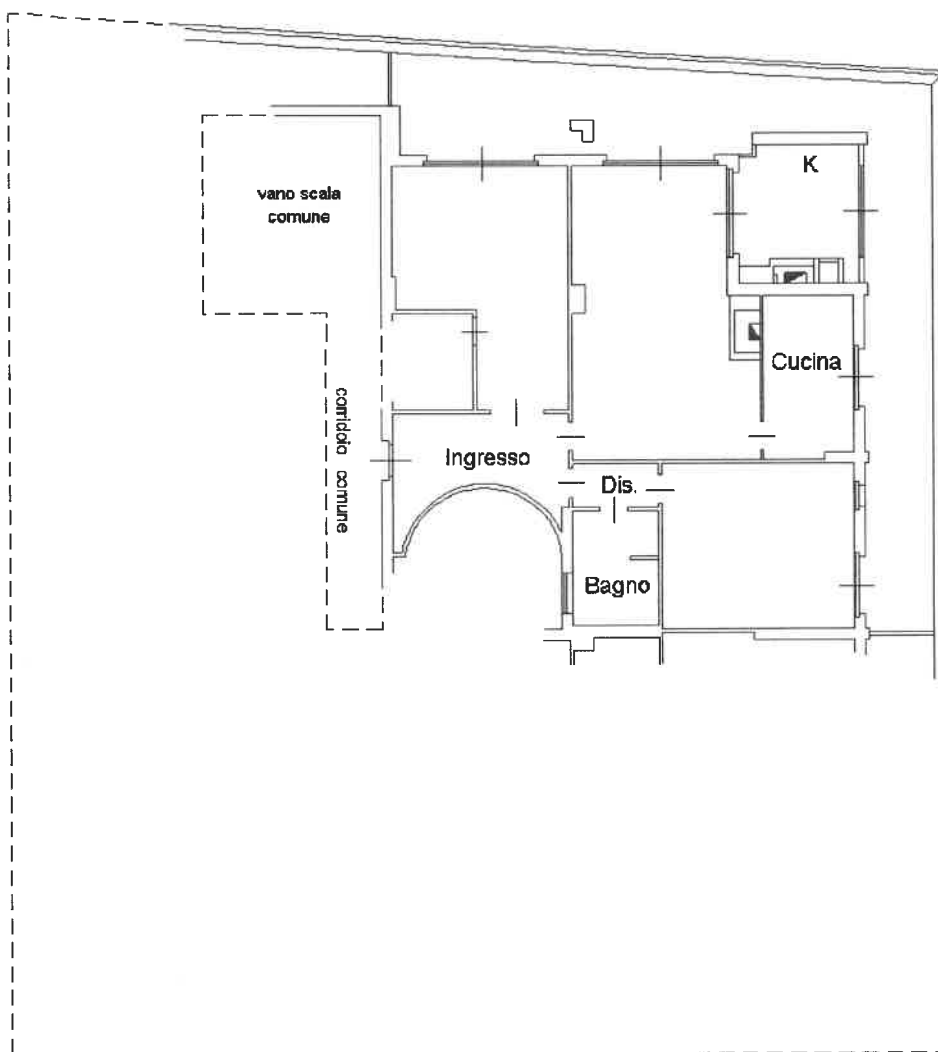

Ultima planimetria in atti

Data: 07/11/2024 - n. T395971 - Richiedente: DMNMRN71E23A462Y

Totale schede: 1 - Formato di acquisizione: A4(210x297) - Formato stampa richiesto: A4(210x297)

Firmato Da: ARUBAPEC PER CA DI FIRMA QUALIFICATA Serial#: 63361e067249520cbe1161e830ebd409



**Agenzia delle Entrate  
CATASTO FABBRICATI  
Ufficio Provinciale di  
Ascoli**

Dichiarazione protocollo n. AP0101660 del 05/11/2024

Comune di Ascoli Piceno

Via Dell' Aspo

civ. 13B

Identificativi Catastali:

Sezione:

Foglio: 109

Particella: 377

Subalterno: 7

Compilata da:

Damiani Mariano

Iscritto all'albo:  
Geometri

Prov. Ascoli

N. 931

Planimetria

Scheda n. 1

Scala 1:200

**PIANO PRIMO H = m. 2,85**

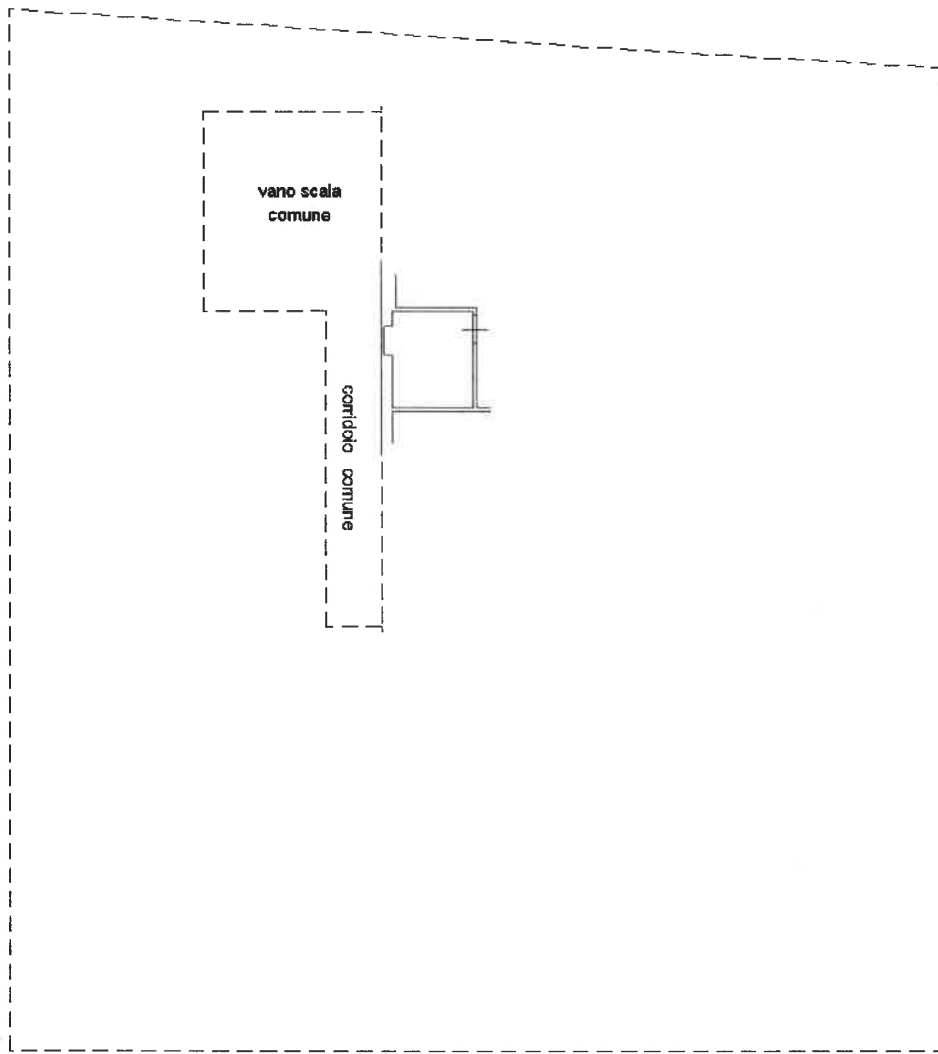

Ultima planimetria in atti

Data: 07/11/2024 - n. T395970 - Richiedente: DMNMRN71E23A462Y

Totale schede: 1 - Formato di acquisizione: A4(210x297) - Formato stampa richiesto: A4(210x297)

