



Lire
150

COPIA NUOVO CATASTO EDILIZIO URBANO

(R. DECRETO-LEGGE 13 APRILE 1939, N. 652)

Planimetria dell'immobile situato nel Comune di SIENA Via B. Perelli
Ditta SCHIAVI LICIA nata a Treguanda il 19.03.1938
Allegata alla dichiarazione presentata all'Ufficio Tecnico Erariale di SIENA

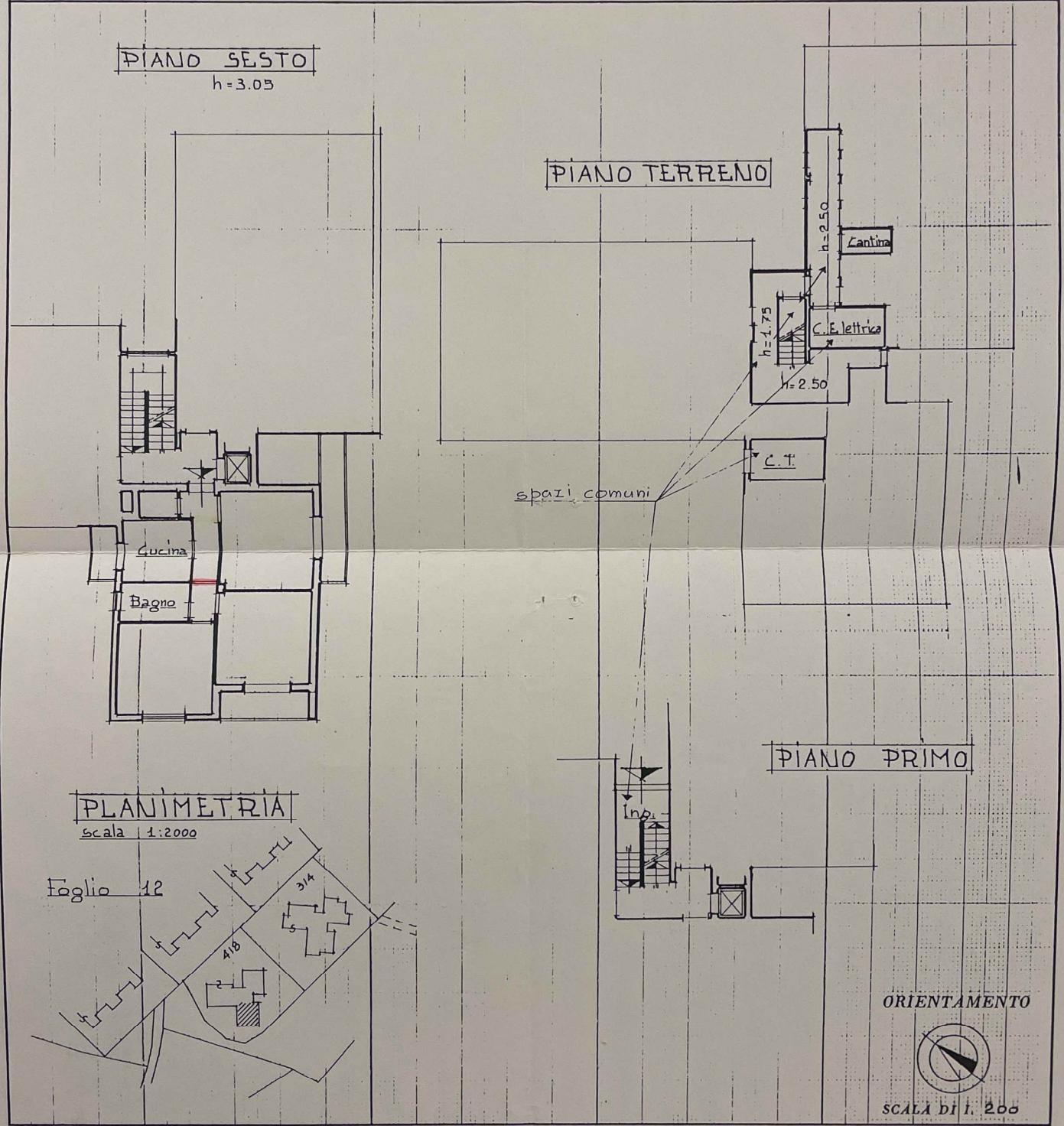

SPAZIO RISERVATO PER LE ANNOTAZIONI D'UFFICIO

DATA **18 DIC. 1985**
PROT. N° **9854**

Foglio **12**
P.lla **418**
Sub. **35**

Compilata dal Geometra
FABIO LIGIONI
(Titolo, nome e cognome del tecnico)

Iscritto all'Albo dei Geometri
della Provincia di SIENA

DATA **17. 12. 1985**

Firma: dificautorio

