

Agenzia del Territorio
CATASTO FABBRICATI
Ufficio Provinciale di
La Spezia

Dichiarazione protocollo n. 73907 del 18/06/2003

Planimetria di u.i.u. in Comune di Sarzana

Via Paterno

civ. SNC

Identificativi Catastali:

Sezione:
Foglio: 22
Particella: 2020
Subalterno: 42

Compilata da:
Curi Massimo

Iscritto all'albo:
Geometri

Prov. La Spezia

N. 763

Scheda n. 1 Scala 1:200

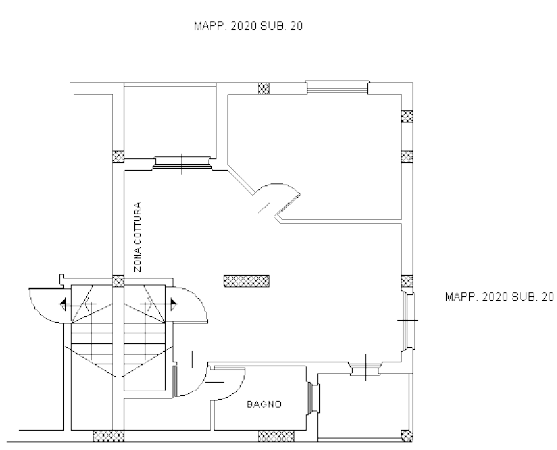

PIANTA PIANO SECONDO
H= 2.70 ml

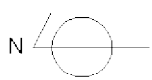

Catasto dei Fabbricati - Situazione al 12/03/2025 - Comune di SARZANA (G449) - Foglio 22 Particella 2020 Subalterno 42 - VIA PATERNO n. 13/A Piano 2