

Agenzia delle Entrate
CATASTO FABBRICATI
Ufficio Provinciale di
Lecce

Dichiarazione protocollo n. LE0189525 del 08/10/2015

Planimetria di u.i.u. in Comune di Campi Salentina

Localita' Casina Magi

civ.

Identificativi Catastali:

Sezione:
Foglio: 11
Particella: 689
Subalterno: 1

Compilata da:
Gaballo Gianluca

Iscritto all'albo:
Geometri

Prov. Lecce

N. 3334

Scheda n. 1

Scala 1:200

p.lla 708

p.lla 541

p.lla 708

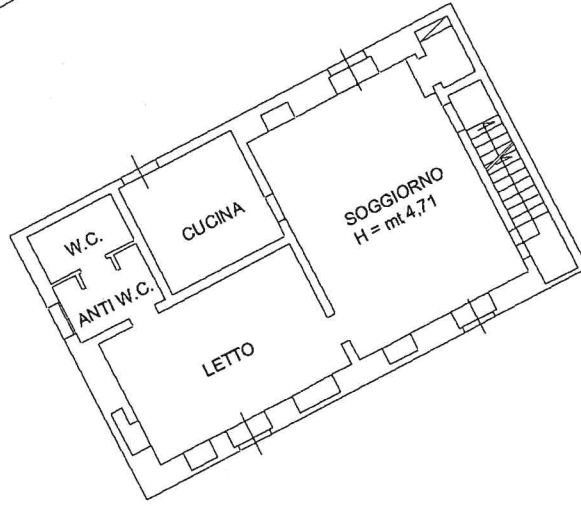

SCOPERTO DI PERTINENZA

p.lla 418

p.lla 708

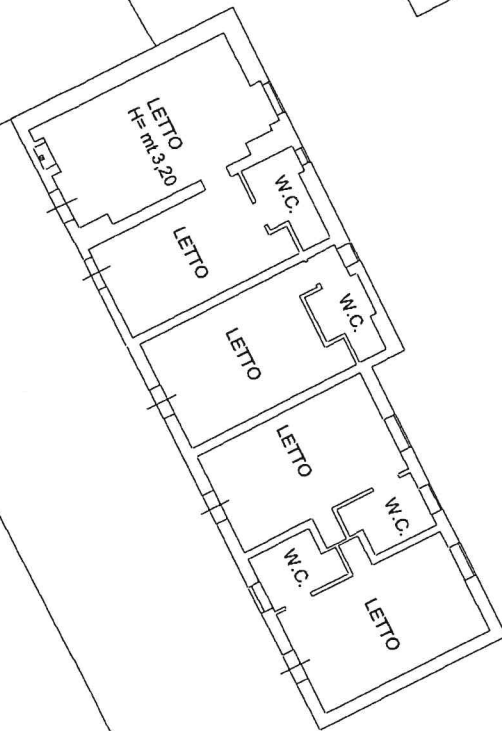

PIANO TERRA

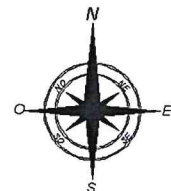

Ultima planimetria in atti