

N=5014200

E=1748600

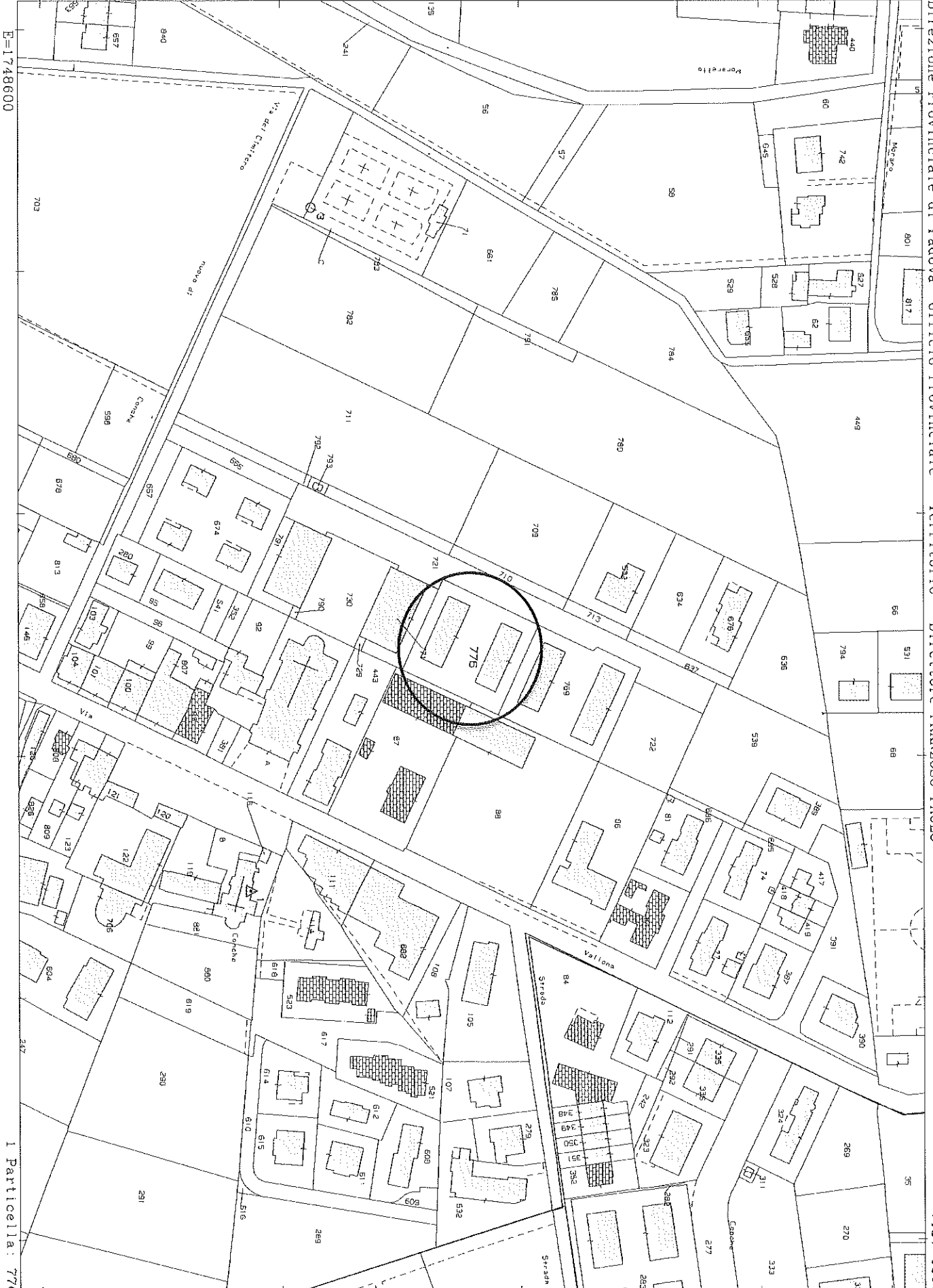

I Particella: 776

ELABORATO PLANIMETRICO

Compilato da:
Orlando Giuseppe
Iscritto all'albo:
Geometri
Prov. Padova N. 04440

**Agenzia del Territorio
CATASTO FABBRICATI
Ufficio Provinciale di
Padova**

Comune di Codevigo Protocollo n. PD0316152 del 01/08/2013
Sezione: Foglio: 38 Particella: 776 Tipo Mappale n. 243678 del 11/07/2013
Dimostrazione grafica dei subalterni Scala 1 : 500

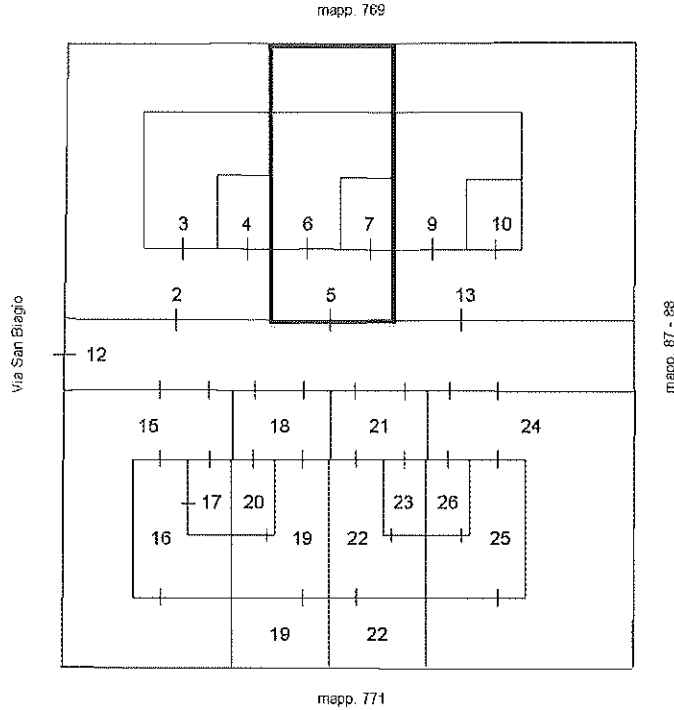

PIANO TERRA

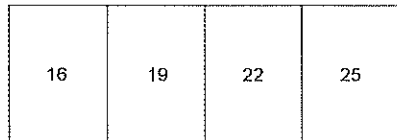
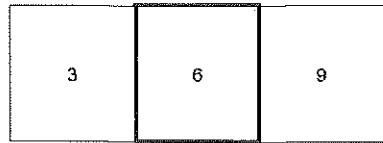

PIANO PRIMO

Ultima planimetria in atti

ACCERTAMENTO DELLA PROPRIETA' IMMOBILIARE URBANA ELENCO DEI SUBALTERNI ASSEGNATI

Comune CODEVIGO	Sezione	Foglio 38	Particella 776	Tipo mappale 243678	del: 11/07/2013
--------------------	---------	--------------	-------------------	------------------------	--------------------

Sub	UBICAZIONE via/piazza	n.civ	Piani	Scala	Int	DESCRIZIONE
2	via san biagio		T			B.C.N.C. (CORTILE) AI SUB. 3 E 4.
3	via san biagio		T-1			ABITAZIONE
4	via san biagio		T			GARAGE
5	via san biagio		T			B.C.N.C. (CORTILE) AI SUB. 6 E 7.
6	via san biagio		T-1			ABITAZIONE
7	via san biagio		T			GARAGE
9	via san biagio		T-1			ABITAZIONE
10	via san biagio		T			GARAGE
12	via san biagio		T			B.C.N.C. (CORSIA DI ACCESSO) AI SUB. 3, 4, 6, 7, 9, 10, 16, 17, 19, 20, 22, 23, 25 E 26.
13	via san biagio		T			B.C.N.C. (CORTILE) AI SUB. 9 E 10.
15	via san biagio		T			B.C.N.C. (CORTILE) AI SUB. 16 E 17.
16	via san biagio		T-1			ABITAZIONE
17	via san biagio		T			GARAGE
18	via san biagio		T			B.C.N.C. (CORTILE) AI SUB. 19 E 20.
19	via san biagio		T-1			ABITAZIONE CON CORTILE ESCLUSIVO
20	via san biagio		T			GARAGE
21	via san biagio		T			B.C.N.C. (CORTILE) AI SUB. 22 E 23.
22	via san biagio		T-1			ABITAZIONE CON CORTILE ESCLUSIVO
23	via san biagio		T			GARAGE
24	via san biagio		T			B.C.N.C. (CORTILE) AI SUB. 25 E 26.
25	via san biagio		T-1			ABITAZIONE
26	via san biagio		T			GARAGE

Agenzia del Territorio
CATASTO FABBRICATI
Ufficio Provinciale di
Padova

Dichiarazione protocollo n. PD0322738 del 08/11/2010

Planimetria di u.i.u. in Comune di Codevigo

Via San Biagio

civ.

Identificativi Catastali:

Sezione:

Foglio: 38

Particella: 776

Subalterno: 6

Compilata da:
Orlando Giuseppe

Iscritto all'albo:
Geometri

Prov. Padova

N. 4440

Scheda n. 1

Scala 1:200

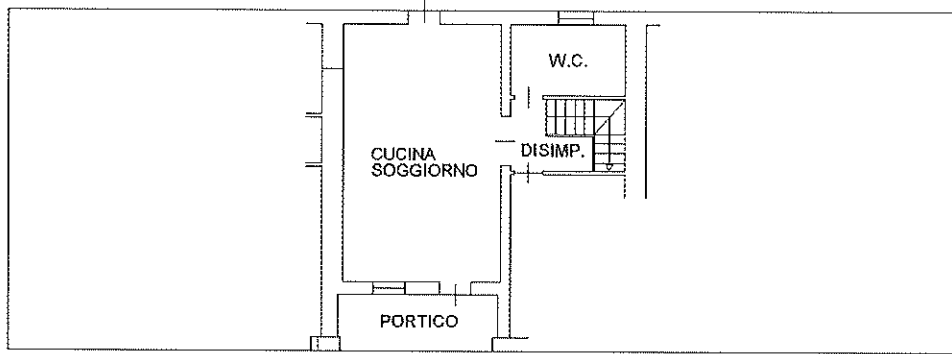

PIANO TERRA
H: 2.70

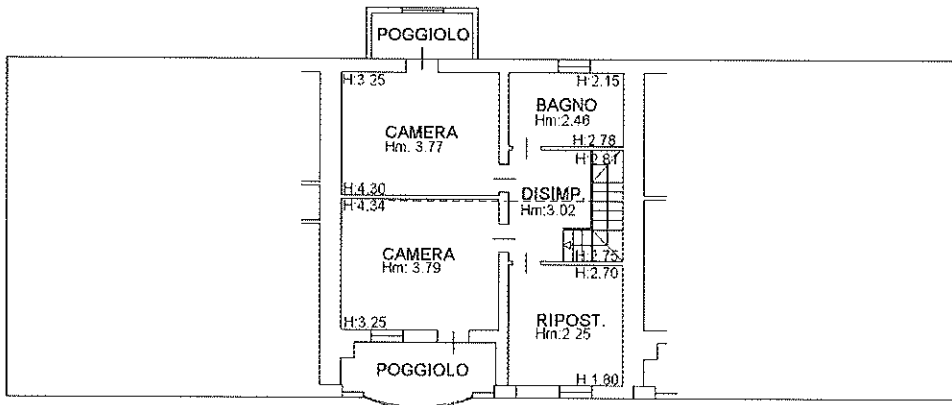

PIANO PRIMO



Catasto dei Fabbricati - Situazione al 04/11/2025 - Comune di CODEVIGO(C812) - < Foglio 38 - Particella 776 - Subalterno 6 >
VIA SAN BIAGIO n. 36 Piano T-1

Ultima planimetria in atti

Data: 04/11/2025 - n. T138594 - Richiedente: MZZMRC67E03G224S

Totale schede: 1 - Formato di acquisizione: A4(210x297) - Formato stampa richiesto: A4(210x297)

**Agenzia del Territorio
CATASTO FABBRICATI
Ufficio Provinciale di
Padova**

Dichiarazione protocollo n. PD0322738 del 08/11/2010

Planimetria di u.i.u. in Comune di Codevigo

Via San Biagio

oiv.

Identificativi Catastali:

Sezione:

Foglio: 38

Particella: 776

Subalterno: 7

Compilata da:
Orlando Giuseppe

Iscritto all'albo:
Geometri

Prov. Padova

N. 4440

Scheda n. 1

Scala 1:200

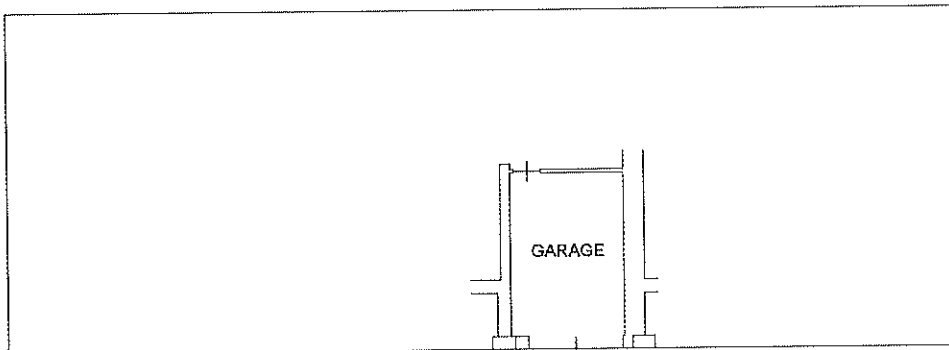

PIANO TERRA
H: 2.70



Ultima planimetria in atti

Data: 04/11/2025 - n. T138595 - Richiedente: MZZMRC67E03G224S

Totale schede: 1 - Formato di acquisizione: A4(210x297) - Formato stampa richiesto: A4(210x297)

Visura storica per immobile

Situazione degli atti informatizzati al 04/11/2025

Dati della richiesta	Comune di CODEVIGO (Codice: C812)
Catasto Terreni	Provincia di PADOVA Foglio: 38 Particella: 776

Area di enti urbani e promiscui dal 11/07/2013

N.	DATI IDENTIFICATIVI			DATI CLASSAMENTO			DATI DERIVANTI DA				
	Foglio	Particella	Sub	Porz	Qualità Classe	Superficie(m²) ha are ca		Deduz	Reddito	Dominicale	Agrario
1	38	776		-	ENTE URBANO	18 07					TABELLA DI VARIAZIONE del 11/07/2013 Pratica n. PD0243678 in atti dal 11/07/2013 presentato il 11/07/2013 PER NUOVA COSTRUZIONE (n. 243678.1/2013)
Notifica						Partita		1			
Annotazioni		di immobile: COMPRENDE IL FG. 38 N. 727.770									

Mappati Fabbricati Correlati

Codice Comune C812 - Foglio 38 - Particella 776/

Area di enti urbani e promiscui dal 24/06/2010

N.	DATI IDENTIFICATIVI			DATI CLASSAMENTO			DATI DERIVANTI DA				
	Foglio	Particella	Sub	Porz	Qualità Classe	Superficie(m²) ha are ca		Deduz	Reddito	Dominicale	Agrario
1	38	776		-	ENTE URBANO	18 07					TABELLA DI VARIAZIONE del 24/06/2010 Pratica n. PD0175781 in atti dal 24/06/2010 presentato il 23/06/2010 (n. 175781.2/2010)
Notifica						Partita		1			
Annotazioni		di immobile: COMPRENDE IL FG. 38 N. 727.770									

Nella variazione sono stati soppressi i seguenti immobili:
 Foglio:38 Particella:727 ; Foglio:38 Particella:770 ;

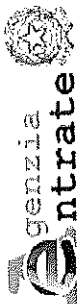

Direzione Provinciale di Padova
Ufficio Provinciale - Territorio
Servizi Catastali

Visura storica per immobile

Situazione degli atti informatizzati al 04/11/2025

Data: 04/11/2025 Ora: 17.09.48 pag: 2 **Stagione**

Visura n.: T593288 Pag: 2

Area di enti urbani e promiscui dal 24/06/2010

N.	DATI IDENTIFICATIVI				DATI CLASSAMENTO				DATI DERIVANTI DA	
	Foglio	Particella	Sub	Porz	Qualità Classe	Superficie(m ²) ha are ca	Deduz	Reddito		TABELLA DI VARIAZIONE del 24/06/2010 Pratica n. PD0175781 in atti dal 24/06/2010 presentato il 23/06/2010 (n. 175781.1/2010)
1	38	776	-	-	ENTE URBANO	01 67		Dominicale	Agrario	
Partita 1										

Nella variazione sono stati soppressi i seguenti immobili:

Foglio:38 Particella:726 ;

Situazione dell'unità immobiliare che ha originato il precedente dal 10/06/2008

N.	DATI IDENTIFICATIVI				DATI CLASSAMENTO				DATI DERIVANTI DA	
	Foglio	Particella	Sub	Porz	Qualità Classe	Superficie(m ²) ha are ca	Deduz	Reddito		FRAZIONAMENTO del 10/06/2008 Pratica n. PD0155003 in atti dal 10/06/2008 (n. 155003.1/2008)
1	38	726	-	-	SEMIN IRRIG 2	01 67	B71	Euro 1,50	Euro 0,95	
Partita										

Nella variazione sono stati soppressi i seguenti immobili:

Foglio:38 Particella:665 ; Foglio:38 Particella:712 ;

Sono stati inoltre variati i seguenti immobili:

Foglio:38 Particella:721 ; Foglio:38 Particella:722 ; Foglio:38 Particella:723 ; Foglio:38 Particella:724 ; Foglio:38 Particella:725 ; Foglio:38 Particella:726 ; Foglio:38 Particella:727 ; Foglio:38 Particella:728 ; Foglio:38 Particella:729 ; Foglio:38 Particella:730 ; Foglio:38 Particella:731 ; Foglio:38 Particella:732 ; Foglio:38 Particella:733 ; Foglio:38 Particella:734 ;

L'intestazione alla data della richiesta deriva dai seguenti atti:

Situazione degli intestati dal 10/06/2008

N.	DATI ANAGRAFICI	CODICE FISCALE	DIRITTI E ONERI REALI
1			(1) Proprietà I/I fino al 24/06/2010

Visura storica per immobile

Situazione degli atti informatizzati al 04/11/2025

DATI DERIVANTI DA	FRAZIONAMENTO del 10/06/2008 Pratica n. PD0155003 in atti dal 10/06/2008 (n. 155003.1/2008)
--------------------------	---

Situazione dell'unità immobiliare che ha originato il precedente dal 05/08/2004

N.	DATI IDENTIFICATIVI				DATI CLASSAMENTO				DATI DERIVANTI DA	
	Foglio	Particella	Sub	Porz	Qualità Classe	Superficie(m ²) ha are ca	Deduz	Reddito	Dominicale	Agrario
1	38	665		-	SEMIN IRRIG	97 79	B71	Euro 88,00	Euro 55,55	
FRAZIONAMENTO del 05/08/2004 Pratica n. PD0188205 in atti dal 05/08/2004 (n. 188205.1/2004)										
Notifica										

Nella variazione sono stati soppressi i seguenti immobili:

Foglio:38 Particella:540 ;

Sono stati inoltre variati i seguenti immobili:

Foglio:38 Particella:666 ; Foglio:38 Particella:667 ; Foglio:38 Particella:668 ;

L'intestazione alla data della richiesta deriva dai seguenti atti:

Situazione degli intestati dal 05/08/2004

DATI DERIVANTI DA	FRAZIONAMENTO del 05/08/2004 Pratica n. PD0188205 in atti dal 05/08/2004 (n. 188205.1/2004)	DATI ANAGRAFICI		CODICE FISCALE		DIRITTI E ONERI REALI	
(1) Proprietà 1/1 fino al 10/06/2008							

Situazione dell'unità immobiliare che ha originato il precedente dal 27/03/2001

N.	DATI IDENTIFICATIVI				DATI CLASSAMENTO				DATI DERIVANTI DA	
	Foglio	Particella	Sub	Porz	Qualità Classe	Superficie(m ²) ha are ca	Deduz	Reddito	Dominicale	Agrario
1	38	540		-	SEMIN IRRIG	1 27 18	B71	Euro 114,45 L. 221.611	Euro 72,25 L. 139.898	
FRAZIONAMENTO del 27/03/2001 Pratica n. 84002 in atti dal 27/03/2001 (n. 1150.1/2001)										
Notifica										

Nella variazione sono stati soppressi i seguenti immobili:

Foglio:38 Particella:293 ;

Sono stati inoltre variati i seguenti immobili:

Foglio:38 Particella:339 ;

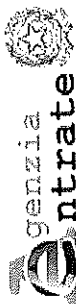

Direzione Provinciale di Padova
Ufficio Provinciale - Territorio
Servizi Catastali

Visura storica per immobile

Situazione degli atti informatizzati al 04/11/2025

Data: 04/11/2025 Ora: 17.09.48

Segue

Visura n.: T593288

Pag: 4

L'intestazione alla data della richiesta deriva dai seguenti atti:

Situazione degli intestati dal 02/10/2003

DATI ANAGRAFICI		CODICE FISCALE		DIRITTI E ONERI REALI	
N.					
1				(1) Proprietà 1/1	fino al 05/08/2004

ATO del 02/10/2003 Pubblico ufficiale CAKJAKLLI DANIELA Sede CAVARZERE (VE) Repertorio n. 318 - COMPRAVENDITA Nota presentata con Modello Unico n. 26665.1/2003 Reparto PI di PADOVA in atti dal 08/10/2003

Situazione degli intestati dal 27/03/2001

DATI ANAGRAFICI		CODICE FISCALE		DIRITTI E ONERI REALI	
N.					
1				(1) Proprietà 1000/1000	fino al 02/10/2003

FRAZIONAMENTO del 27/03/2001 Pratica n. 84002 in atti dal 27/03/2001 (n. 1150.11/2001)

Situazione dell'unità immobiliare che ha originato il precedente dal 08/05/1989

N.	DATI IDENTIFICATIVI			Porz	Qualità Classe	DATI CLASSAMENTO			Partita	Reddito	Dati Derivanti DA	
	Foglio	Particella	Sub			Superficie(m ²) ha are ca	Deduz	Dominicale				Agrario
1	38	293		-	SEMIN IRRIG	2	1 49 68	B71	L. 260.817	L. 164.648	FRAZIONAMENTO in atti dal 08/05/1989 (n. 292887)	
Notifica											5828	

Sono stati inoltre variati i seguenti immobili:

Foglio:38 Particella:387 ; Foglio:38 Particella:388 ; Foglio:38 Particella:389 ; Foglio:38 Particella:390 ; Foglio:38 Particella:391 ;

Situazione dell'unità immobiliare dal 23/11/1981

N.	DATI IDENTIFICATIVI			Porz	Qualità Classe	DATI CLASSAMENTO			Partita	Reddito	Dati Derivanti DA	
	Foglio	Particella	Sub			Superficie(m ²) ha are ca	Deduz	Dominicale				Agrario
1	38	293		-	SEMIN IRRIG	2	1 92 80	B71	L. 335.954	L. 212.080	FRAZIONAMENTO del 23/11/1981 in atti dal 31/10/1983 (n. 406)	
Notifica											5825	

Sono stati inoltre variati i seguenti immobili:

Foglio:38 Particella:72 ;

Visura storica per immobile

Situazione degli atti informatizzati al 04/11/2025

L'intestazione alla data della richiesta deriva dai seguenti atti:

Situazione degli intestati dal 23/11/1981

DATI ANAGRAFICI		CODICE FISCALE		DIRITTI E ONERI REALI	
N.					
1					
DATI DERIVANTI DA					
Atto del 23/11/1981 Pubblico ufficiale DE JULIO Sede PADOVA (PD) Repertorio n. 408938 - UK 3000 PALUOVA (PUD) Registrazione n. 3484 registrato in data 14/12/1981 - Voltura n. 406 in atti dal 31/10/1983					

Situazione degli intestati dal 23/11/1981

DATI ANAGRAFICI		CODICE FISCALE		DIRITTI E ONERI REALI	
N.					
1				(1) Proprietà' 25/100	fino al 23/11/1981
2				(1) Proprietà' 22/100	fino al 23/11/1981
3				(1) Proprietà' 28/100	fino al 23/11/1981
4				(1) Proprietà' 25/100	fino al 23/11/1981
DATI DERIVANTI DA					
FRAZIONAMENTO del 23/11/1981 in atti dal 31/10/1983 (n. 406)					

Situazione dell'unità immobiliare che ha originato il precedente dal 15/03/1974

N.	DATI IDENTIFICATIVI			DATI CLASSAMENTO			DATI DERIVANTI DA	
	Foglio	Particella	Sub Porz	Superficie(m ²) ha are ca	Deduz	Reddito	Dominicale	Agrario
1	38	72	-	5 12 80	B71	L. 893.554	L. 564.080	FRAZIONAMENTO del 15/03/1974 in atti dal 30/08/1979 (n. 197)
Notifica					Partita		3628	

Sono stati inoltre variati i seguenti immobili:

Foglio:38 Particella:277 ;

Situazione dell'unità immobiliare dall'impianto meccanografico

N.	DATI IDENTIFICATIVI			DATI CLASSAMENTO			DATI DERIVANTI DA	
	Foglio	Particella	Sub Porz	Superficie(m ²) ha are ca	Deduz	Reddito	Dominicale	Agrario
1	38	72	-	5 14 30	B71	L. 896.168	L. 565.730	Impianto meccanografico del 02/04/1973
Notifica					Partita		3628	

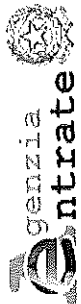

Direzione Provinciale di Padova
Ufficio Provinciale - Territorio
Servizi Catastali

Visura storica per immobile

Situazione degli atti informatizzati al 04/11/2025

Data: 04/11/2025 Ora: 17.09.48 Fine
Visura n.: T593288 Pag: 6

L'intestazione alla data della richiesta deriva dai seguenti atti:

Situazione degli intestati dal 23/11/1981

N.	F.	DATA ANAGRAFICI	CODICE FISCALE	DIRITTI E ONERI REALI
1	F		F	(99) Da verificare fino al 15/02/1988
DATI DERIVANTI DA				
Atto del 23/11/1981 Pubblico ufficiale DE JULIO Sede PADOVA (PD) Repertorio n. 408938 - UR Sede PADOVA (PD) Registrazione n. 3484 registrato in data 14/12/1981 - Voltura n. 406 in atti dal 31/10/1983				

Situazione degli intestati dal 23/11/1981

N.	F.	DATA ANAGRAFICI	CODICE FISCALE	DIRITTI E ONERI REALI
1	F			(1) Proprieta' 25/100 fino al 23/11/1981
2	F			(1) Proprieta' 25/100 fino al 23/11/1981
3	F			(1) Proprieta' 28/100 fino al 23/11/1981
4	F			(1) Proprieta' 22/100 fino al 23/11/1981
DATI DERIVANTI DA				
SCRITTURA PRIVATA del 23/11/1981 Pubblico ufficiale DE JULIO Sede PADOVA (PD) Repertorio n. 408938 - UR Sede PADOVA (PD) Registrazione n. 9483 registrato in data 14/11/1981 - Voltura n. 405 in atti dal 31/10/1983				

Situazione degli intestati dall'impianto meccanografico

N.	F.	DATA ANAGRAFICI	CODICE FISCALE	DIRITTI E ONERI REALI
1	F			(3) Comproprietario fino al 23/11/1981
2	F			(3) Comproprietario fino al 23/11/1981
3	F			(3) Comproprietario fino al 23/11/1981
4	F			(3) Comproprietario fino al 23/11/1981
DATI DERIVANTI DA				
Impianto meccanografico del 02/04/1973				

Visura telematica

* Codice Fiscale Validato in Anagrafe Tributaria.

Visura storica per immobile

Situazione degli atti informatizzati al 04/11/2025

Dati della richiesta	Comune di CODEVIGO (Codice:C812)
Catasto Fabbricati	Provincia di PADOVA Foglio: 38 Particella: 776 Sub.: 6

INTESTATO

1	SCARPA Gianluca nato a VENEZIA (VE) il 22/02/1974	SCRGLC74B22L736E*	(1) Proprietà 1/1 in regime di separazione dei beni
---	---	-------------------	---

Unità immobiliare dal 24/04/2025

N.	DATI IDENTIFICATIVI				DATI DI CLASSAMENTO				DATI DERIVANTI DA			
	Sezione Urbana	Foglio	Particella	Sub	Zona Cens.	Micro Zona	Categoria	Classe		Consistenza	Superficie Catastale	Rendita
1		38	776	6			A/2	2	6 vani	Totale: 134 m² Totale: escluse aree scoperte**: 129 m²	Euro 526,79	VARIAZIONE TOPONOMASTICA del 24/04/2025 Pratica n. PD0082077 in atti dal 24/04/2025 VARIAZIONE DI TOPONOMASTICA (n. 82077.1/2025)
Indirizzo: VIA SAN BIAGIO n. 36 Piano T-1 Mod.58												
Notifica effettuata con protocollo n. PD0090344 del 28/02/2011					Partita							

Mappali Terreni Correlati
 Codice Comune C812 - Foglio 38 - Particella 776

Situazione dell'unità immobiliare dal 09/11/2015

N.	DATI IDENTIFICATIVI				DATI DI CLASSAMENTO				DATI DERIVANTI DA			
	Sezione Urbana	Foglio	Particella	Sub	Zona Cens.	Micro Zona	Categoria	Classe		Consistenza	Superficie Catastale	Rendita
1		38	776	6			A/2	2	6 vani	Totale: 134 m² Totale: escluse aree scoperte**: 129 m²	Euro 526,79	Variazione del 09/11/2015 - Inserimento in visura dei dati superficie.

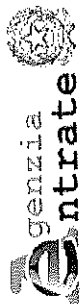

Direzione Provinciale di Padova
Ufficio Provinciale - Territorio
Servizi Catastali

Visura storica per immobile

Situazione degli atti informatizzati al 04/11/2025

Data: 04/11/2025 Ora: 17.10.15 pag: 2 **Seguire**

Visura n.: T593815 Pag: 2

Indirizzo	VIA SAN BIAGIO Piano T-1		
Notifica	Notifica effettuata con protocollo n. PD0090344 del 28/02/2011	Partita	Mod.58
Annotazioni	di studio: classamento e rendita rettificati (d.m. 701/94)		

Situazione dell'unità immobiliare dal 25/02/2011

N.	DATI IDENTIFICATIVI				DATI DI CLASSAMENTO				DATI DERIVANTI DA			
	Sezione Urbana	Foglio	Particella	Sub	Zona Cens.	Micro Zona	Categoria	Classe		Consistenza	Superficie Catastale	Rendita
1		38	776	6			A/2	2	6 vani		Euro 526,79	VARIAZIONE NEL CLASSAMENTO del 25/02/2011 Pratica n. PD0089753 in atti dal 25/02/2011 VARIAZIONE DI CLASSAMENTO (n. 38499.1/2011)
Indirizzo				VIA SAN BIAGIO Piano T-1								
Notifica				Notifica effettuata con protocollo n. PD0090344 del 28/02/2011				Partita				
Annotazioni				di studio: classamento e rendita rettificati (d.m. 701/94)				Mod.58				

Situazione dell'unità immobiliare dal 08/11/2010

N.	DATI IDENTIFICATIVI				DATI DI CLASSAMENTO				DATI DERIVANTI DA			
	Sezione Urbana	Foglio	Particella	Sub	Zona Cens.	Micro Zona	Categoria	Classe		Consistenza	Superficie Catastale	Rendita
1		38	776	6			A/2	1	5,5 vani		Euro 411,87	COSTITUZIONE del 08/11/2010 Pratica n. PD0322738 in atti dal 08/11/2010 COSTITUZIONE (n. 4736.1/2010)
Indirizzo				VIA SAN BIAGIO Piano T-1								
Notifica				-classamento e rendita proposti (d.m. 701/94)				Partita				
Annotazioni								Mod.58				

L'instestazione alla data della richiesta deriva dai seguenti atti:

Situazione degli intestati dal 11/02/2011

N.	DATI ANAGRAFICI		CODICE FISCALE		DIRITTI E ONERI REALI	
1					(1) Proprietà 1/1 in regime di separazione dei beni	

Visura storica per immobile

Situazione degli atti informatizzati al 04/11/2025

Data: 04/11/2025 Ora: 17.10.15 Fine

Visura n.: T593815 Pag: 3

DATI DERIVANTI DA Atto del 11/02/2011 Pubblico ufficiale NOTO NICOLO' Sede CHIOGGIA (VE) Repertorio n. 106728 - COMPRAVENDITA Nota presentata con Modello Unico n. 5127.1/2011 Reparto PI di PADOVA in atti dal 07/03/2011

Situazione degli intestati dal 08/11/2010

N.	CONTO FISCAL E	DIRITTI E ONERI REALI
1	COSTITUZIONE del 08/11/2010 Pratica n. PD0322738 in atti dal 08/11/2010 COSTITUZIONE (n. 4736.1/2010)	(1) Proprieta' 1/1 fino al 11/02/2011

Visura telematica

* Codice Fiscale Validato in Anagrafe Tributaria.

** Si intendono escluse le "superfici di balconi, terrazzi e aree scoperte pertinentenziali e accessorie, comunicanti o non comunicanti" (cfr. Provvedimento del Direttore dell'Agenzia delle Entrate 29 marzo 2013).

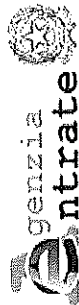

Direzione Provinciale di Padova
Ufficio Provinciale - Territorio
Servizi Catastali

Data: 04/11/2025 Ora: 17.10.38
Visura n.: T594249 Pag: 1

Segue

Visura storica per immobile

Situazione degli atti informatizzati al 04/11/2025

Dati della richiesta	Comune di CODEVIGO (Codice:C812)
Catasto Fabbricati	Provincia di PADOVA Foglio: 38 Particella: 776 Sub.: 7

INTESTATO

1		(1) Proprieta' 1/1 in regime di separazione dei beni
---	--	--

Unità immobiliare dal 24/04/2025

N.	DATI IDENTIFICATIVI				DATI DI CLASSAMENTO				DATI DERIVANTI DA		
	Sezione Urbana	Foglio	Particella	Sub	Zona Cens.	Micro Zona	Categoria	Classe		Consistenza	Superficie Catastale Totale
1		38	776	7			C/6	2	16 m ²	Totale: 19 m ²	Euro 27,27
Indirizzo: VIA SAN BIAGIO n. 36 Piano T											
Notifica: Mod.58											

VARIAZIONE TOPONOMASTICA del 24/04/2025 Pratica n. PD0082079 in atti dal 24/04/2025 VARIAZIONE DI TOPONOMASTICA (n. 82079.1/2025)

Mappali Terreni Correlati
Codice Comune C812 - Foglio 38 - Particella 776

Situazione dell'unità immobiliare dal 09/11/2015

N.	DATI IDENTIFICATIVI				DATI DI CLASSAMENTO				DATI DERIVANTI DA		
	Sezione Urbana	Foglio	Particella	Sub	Zona Cens.	Micro Zona	Categoria	Classe		Consistenza	Superficie Catastale Totale
1		38	776	7			C/6	2	16 m ²	Totale: 19 m ²	Euro 27,27
Indirizzo: VIA SAN BIAGIO Piano T											
Notifica: Mod.58											
Annotazioni: -classamento e rendita non rettificati entro dodici mesi dalla data di iscrizione in atti della dichiarazione (d.m. 701/94)											

Variazione del 09/11/2015 - Inserimento in visura dei dati di superficie.

Visura storica per immobile

Situazione degli atti informatizzati al 04/11/2025

Situazione dell'unità immobiliare dal 08/11/2011

N.	DATI IDENTIFICATIVI				DATI DI CLASSAMENTO				DATI DERIVANTI DA			
	Sezione Urbana	Foglio	Particella	Sub	Zona Cens.	Micro Zona	Categoria	Classe		Consistenza	Superficie Catastale	Rendita
1		38	776	7			C/6	2	16 m ²		Euro 27,27	VARIAZIONE NEL CLASSAMENTO del 08/11/2011 Pratica n. PD0447254 in atti dal 08/11/2011 VARIAZIONE DI CLASSAMENTO (n. 203824.1/2011)
Indirizzo VIA SAN BIAGIO Piano T												
Notifica Partita Mod.58												
Annotazioni -classamento e rendita non rettificati entro dodici mesi dalla data di iscrizione in atti della dichiarazione (d.m. 701/94)												

Situazione dell'unità immobiliare dal 08/11/2010

N.	DATI IDENTIFICATIVI				DATI DI CLASSAMENTO				DATI DERIVANTI DA			
	Sezione Urbana	Foglio	Particella	Sub	Zona Cens.	Micro Zona	Categoria	Classe		Consistenza	Superficie Catastale	Rendita
1		38	776	7			C/6	2	16 m ²		Euro 27,27	COSTITUZIONE del 08/11/2010 Pratica n. PD0322738 in atti dal 08/11/2010 COSTITUZIONE (n. 4736.1/2010)
Indirizzo VIA SAN BIAGIO Piano T												
Notifica Partita Mod.58												
Annotazioni -classamento e rendita proposti (d.m. 701/94)												

L'instestazione alla data della richiesta deriva dai seguenti atti:

Situazione degli intestati dal 11/02/2011

N.	DATI ANAGRAFICI	CODICE FISCALE	DIRITTI E ONERI REALI
1			(1) Proprietà 1/1 in regime di separazione dei beni
DATI DERIVANTI DA Atto del 11/02/2011 Pubblico ufficiale NOTO NICOLO' Sede CHIOGGIA (VE) Repertorio n. 106728 - COMPRARENDITA Nota presentata con Modello Unico n. 5127.1/2011 Reparto PI di PADOVA in atti dal 07/03/2011			

Situazione degli intestati dal 08/11/2010

N.	DATI ANAGRAFICI	CODICE FISCALE	DIRITTI ONERI REALI
1			(1) Proprietà 1/1 fino al 11/02/2011

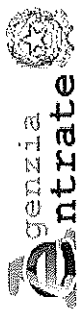

Direzione Provinciale di Padova
Ufficio Provinciale - Territorio
Servizi Catastali

Data: 04/11/2025 Ora: 17.10.38 Fine

Visura n.: T594249 Pag: 3

Visura storica per immobile

Situazione degli atti informatizzati al 04/11/2025

DATI DERIVANTI DA

COSTITUZIONE del 08/11/2010 Pratica n. PD0322738 in atti del 08/11/2010 COSTITUZIONE (n. 4736.1/2010)

Visura telematica

* Codice Fiscale Validato in Anagrafe Tributaria.

Visura storica per immobile

Situazione degli atti informatizzati al 04/11/2025

Dati della richiesta	Comune di CODEVIGO (Codice:C812)
Catasto Fabbricati	Provincia di PADOVA Foglio: 38 Particella: 776 Sub.: 5

Bene comune non censibile dal 08/11/2010

N.	DATI IDENTIFICATIVI				DATI DI CLASSAMENTO				DATI DERIVANTI DA			
	Sezione Urbana	Foglio	Particella	Sub	Zona Cens.	Micro Zona	Categoria	Classe		Consistenza	Superficie Catastale	Rendita
1		38	776	5								COSTITUZIONE del 08/11/2010 Pratica n. PD0322738 in atti dal 08/11/2010 COSTITUZIONE (n. 4736.1/2010)
Indirizzo				VIA SAN BIAGIO Piano T								
Notifica				Partita				A				
								Mod.58				

Mappali Terreni Correlati
 Codice Comune C812 - Foglio 38 - Particella 776

Visura telematica