

**Agenzia delle Entrate**  
**CATASTO FABBRICATI**  
Ufficio provinciale di  
Parma

Scheda n. 1  
Scala 1: 500

Dichiarazione protocollo n. PR0149139 del 09/03/2015  
Planimetria di v.i.u. in Comune di Collecchio  
Via Pontelupo (Lemignano) civ. 22

Identificativi Catastali:  
Sezione: 17  
Foglio: 17  
Particella: 371  
Subalterno: 2

Compilata da:  
Iscritto all'albo:  
Geometri  
Prov. Parma

PIANO TERRENO  
H. min 4.70  
H. max 7.00

mapp. 31

mapp. 15

H. min 5.68  
H. max 6.74

c.t.

c.i.

c.t.

tettoia

wo e spogliatoi

uffici

tettoia + scivolo

tettoia

SERRA

SERRA

area di pertinenza

mapp. 17

mapp. 297

Strada Vicinate

mappale 315



**Agenzia delle Entrate**  
**CATASTO FABBRICATI**  
Ufficio provinciale di  
Parma

Dichiarazione protocollo n. PR0149139 del 09/03/2015  
Planimetria di u.i.u. in Comune di Collecchio  
Via Fontelupo (Lemignano) civ. 22

Identificativi Catastali:  
Serione: 17  
Foglio: 17  
Particella: 371  
Subalterno: 2

Compilata da:  
Iscritto all'albo:  
Geometri  
Prov. Parma

Scheda n. 1 - Scala 1:500

Ultima planimetria in atti

Data: 07/05/2026 - n. T102316 - Richiedente:

Totale schede: 1 - Formato di acquisizione: A3(297x420) - Formato stampa richiesto: A4(210x297)

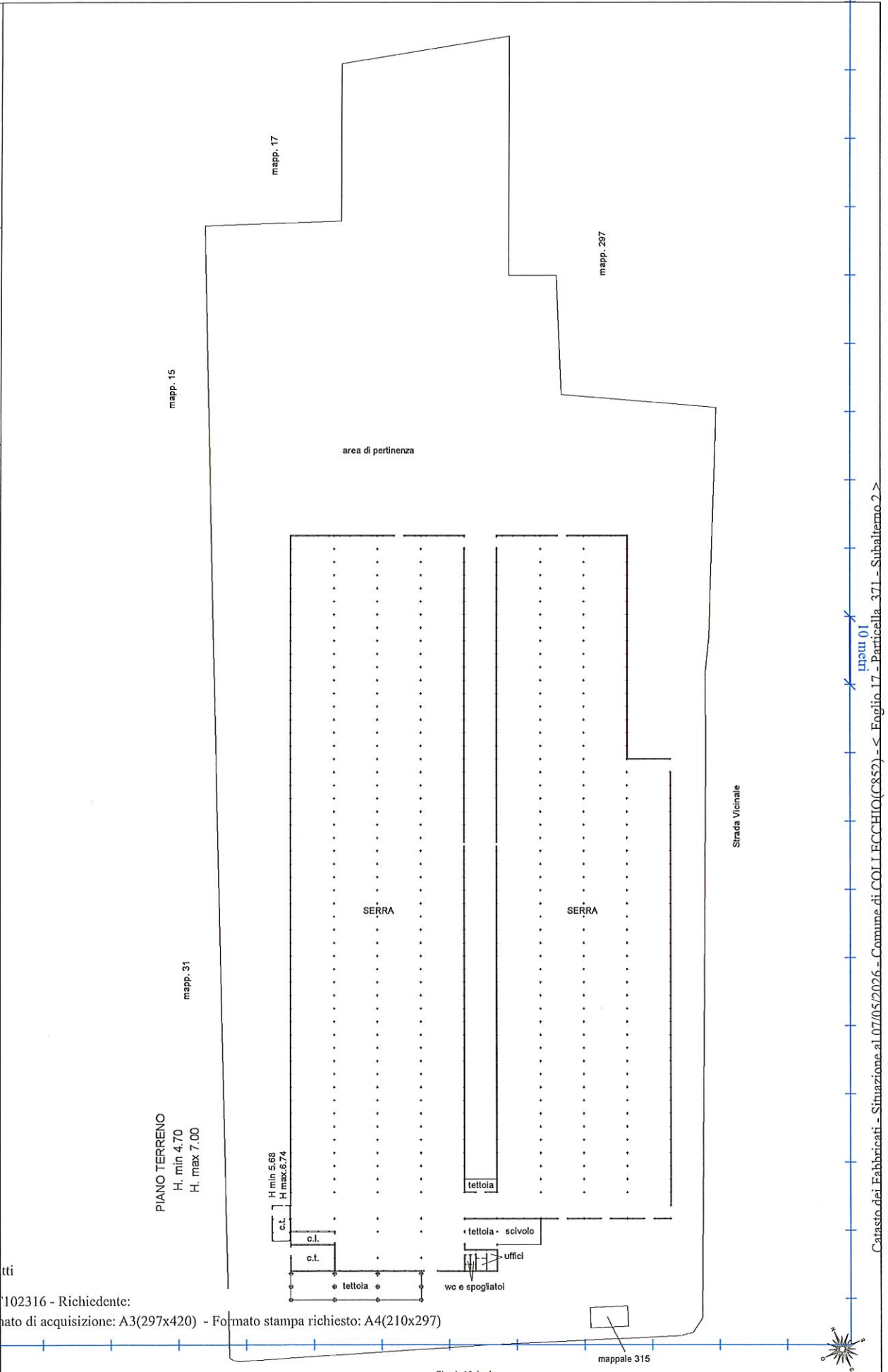

MODULARIO  
F. fig. rend. 487



MINISTERO DELLE FINANZE  
DIPARTIMENTO DEL TERRITORIO  
**CATASTO EDILIZIO URBANO** (RDL 13-4-1939, n. 652)

\* Scala originale non disponibile. \*

MOD. BN (CEU)

LIRE  
200

Planimetria di u.l.u. in Comune di COLLECCHIO via LOG. LEMIGNANO civ. ....

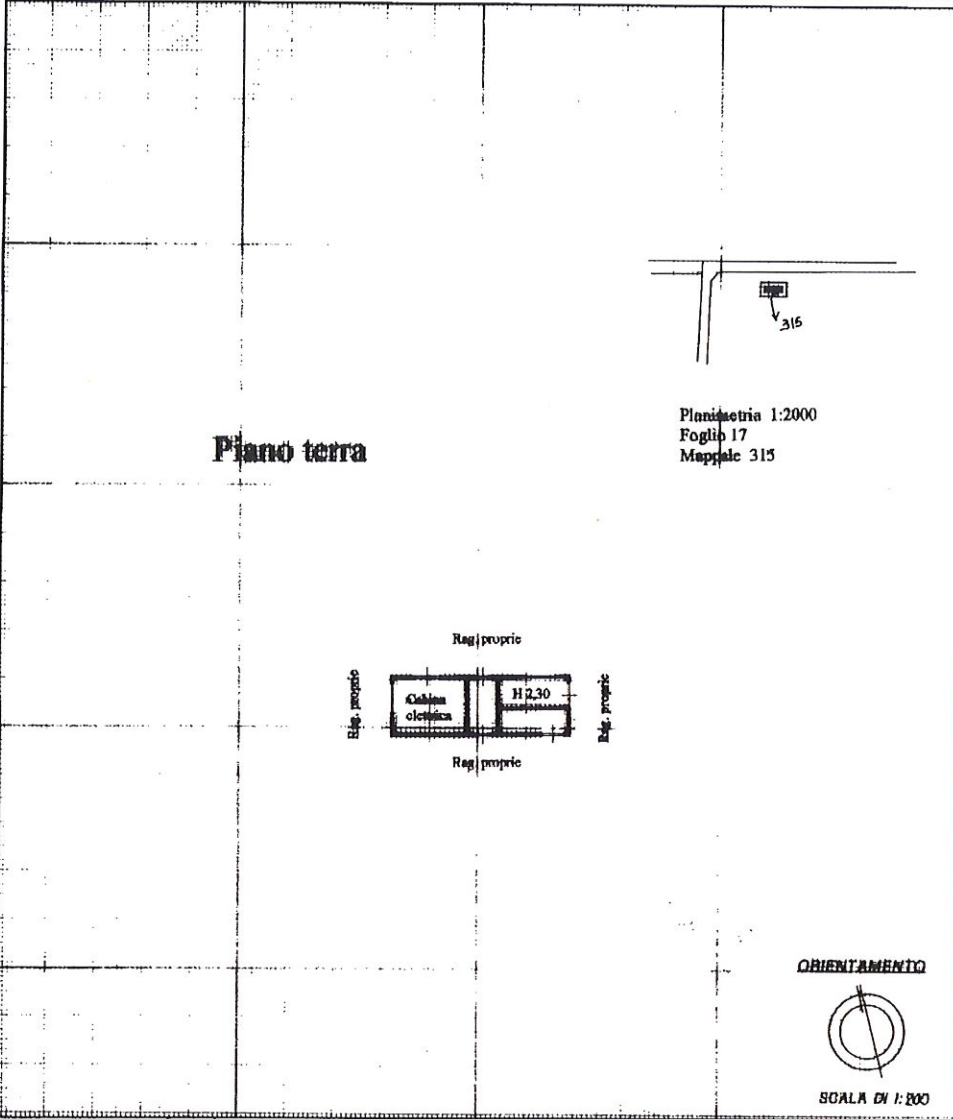

Dichiarazione di N.C.   
 Denuncia di variazione

Identificativi catastali  
 F. 17  
 n. 315 sub. ....

Completata dal GEOMETRA  
 Iscritto all'albo de l. Geometri  
 della provincia di Parma n. 2110  
 data 16.12.00 Firma

RISERVATO ALL'UFFICIO

**237168**

18 DIC. 2000

Ultima planimetria in atti

Compilata da:  
Iscritto all'albo:  
Geometri  
Prov. Parma

Identificativi Catastali:  
Sezione:  
Foglio: 17  
Particella: 272  
Subalterno: 6

civ. 22

Dichiarazione protocollo n. PR0141313 del 19/04/2011  
Planimetria di u.i.u. in Comune di Collecchio  
Via Pontelupo (Lemignano)

Agenzia del Territorio  
**CATASTO FABBRICATI**  
Ufficio provinciale di  
Parma

Scala 1: 200

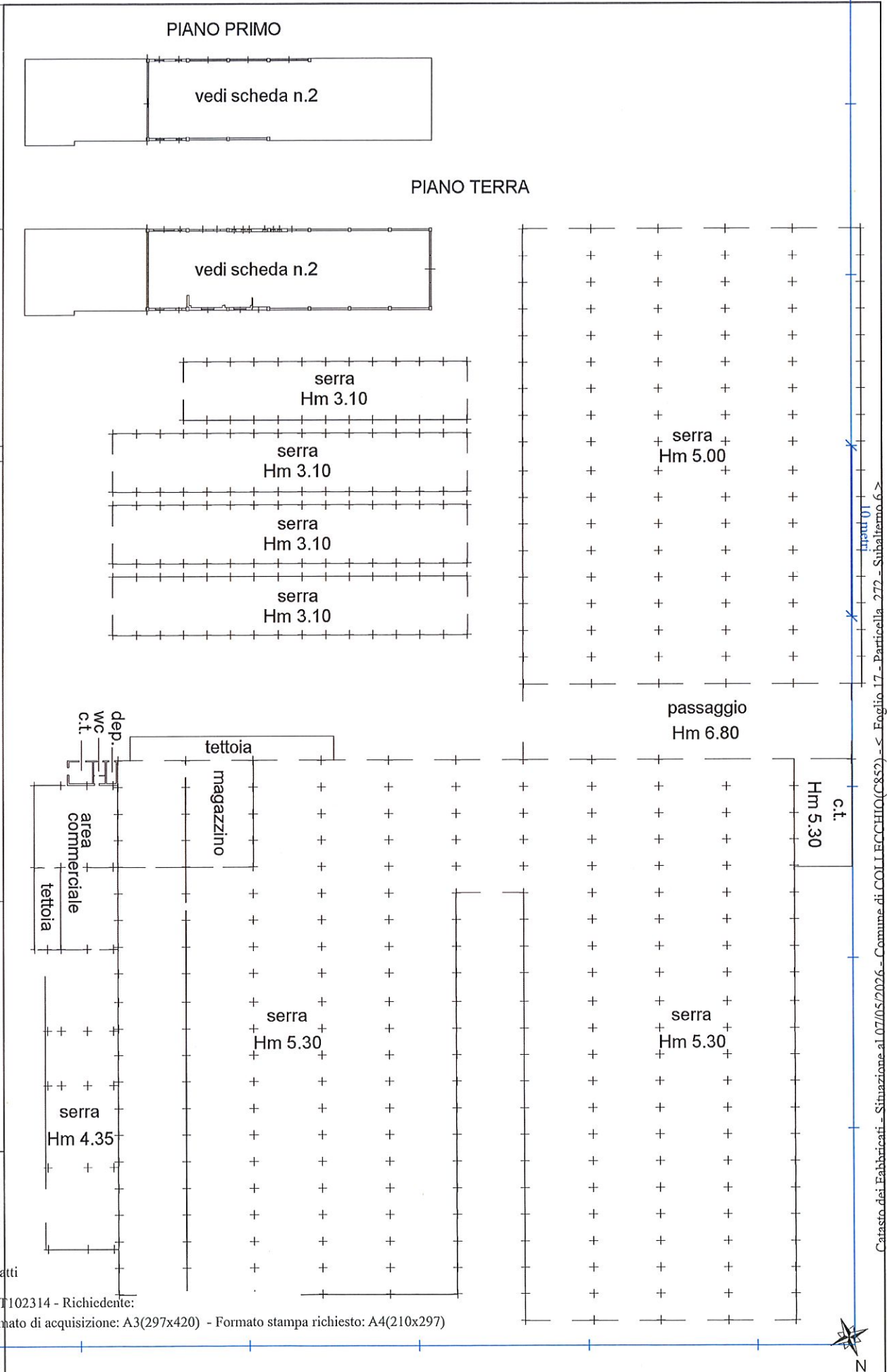

Ultima planimetria in atti

**Agenzia del Territorio  
CATASTO FABBRICATI**  
Ufficio provinciale di  
Parma

Dichiarazione protocollo n. PR0141313 del 19/04/2011  
Planimetria di u.i.u. in Comune di Collecchio  
Via Pontelupo (Lemignano) civ. 22

Identificativi Catastali:  
Sezione: 17  
Foglio: 17  
Particella: 272  
Subalterno: 6

Compilata da:  
Iscritto all'albo:  
Geometri  
Prov. Parma

Scala 1: 200

Ultima planimetria in atti

Data: 07/05/2026 - n. T102314 - Richiedente:

Totale schede: 2 - Formato di acquisizione: A3(297x420) - Formato stampa richiesto: A4(210x297)

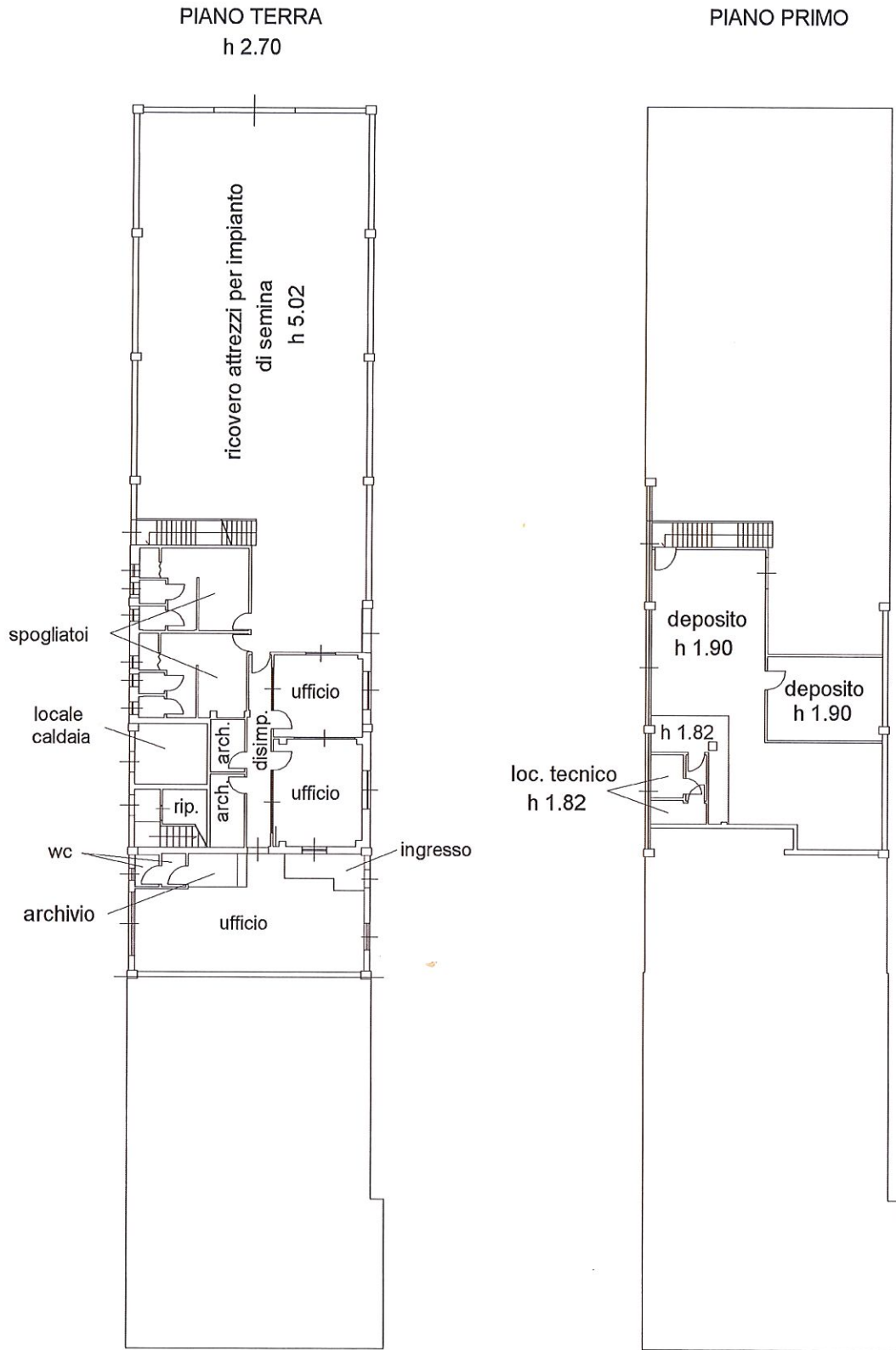

**Agenzia del Territorio  
CATASTO FABBRICATI  
Ufficio Provinciale di  
Parma**

Dichiarazione protocollo n. PR0141313 del 19/04/2011

Planimetria di u.i.u. in Comune di Collecchio

Via Pontelupo (Iemignano)

civ. 22

Identificativi Catastali:

Sezione:

Foglio: 17

Particella: 272

Subalterno: 5

Compilata da:

Iscritto all'albo:  
Geometri

Prov. Parma

Scheda n. 1

Scala 1:200

PIANTA PIANO PRIMO  
h 2.85

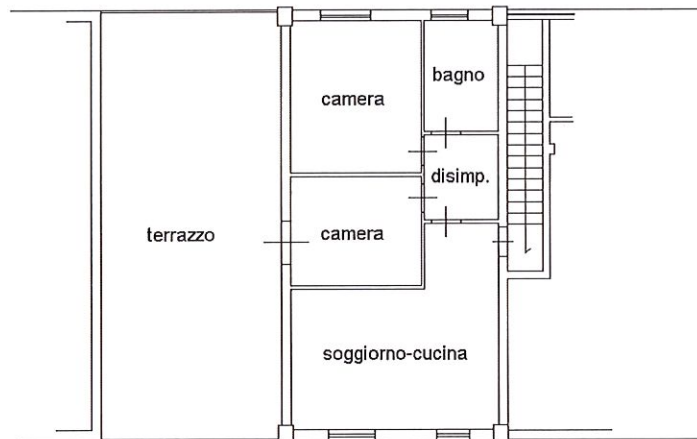

Ultima planimetria in atti

Data: 07/05/2026 - n. T102313 - Richiedente:

Totale schede: 1 - Formato di acquisizione: A4(210x297) - Formato stampa richiesto: A4(210x297)



**Agenzia del Territorio  
CATASTO FABBRICATI  
Ufficio Provinciale di  
Parma**

Dichiarazione protocollo n. 000244599 del 16/10/2002

Planimetria di u.i.u. in Comune di Collecchio

Strada Ponte Lupo

civ. 22

Identificativi Catastali:

Sezione:

Foglio: 17

Particella: 272

Subalterno: 3

Compilata da:

Iscritto all'albo:  
Geometri

Prov. Parma

Scheda n. 1

Scala 1:200

↓  
NORD

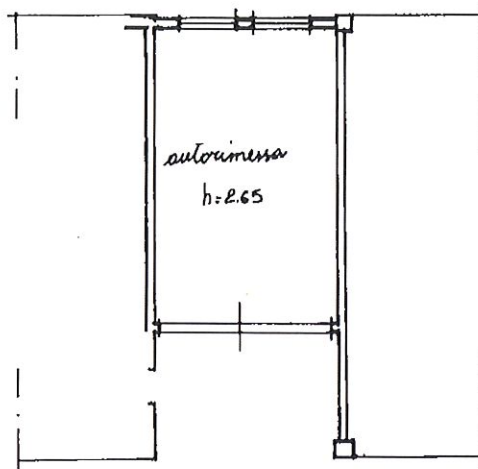

*piano terra*

Catasto dei Fabbricati - Situazione al 07/05/2026 - Comune di COLLECCHIO(C852) - < Foglio 17 - Particella 272 - Subalterno 3 >  
VIA PONTELUPO n. 22 Piano T

Ultima planimetria in atti

Data: 07/05/2026 - n. T102312 - Richiedente:

Totale schede: 1 - Formato di acquisizione: A4(210x297) - Formato stampa richiesto: A4(210x297)

