

Tribunale di Alessandria

**PROCEDURA DI ESECUZIONE IMMOBILIARE
N° 181/2025**

**LOTTO 001
Casa unifamiliare con pertinenza**

FABBRICATI AL

foglio 21 , particella 80, piano T - 1,
, categoria A4, classe 3, consistenza 8 vani, superficie : 193m

Documentazione Fotografica





Figura 1- ingresso al piano terra



Figura 2- soggiorno



Figura 3- soggiorno

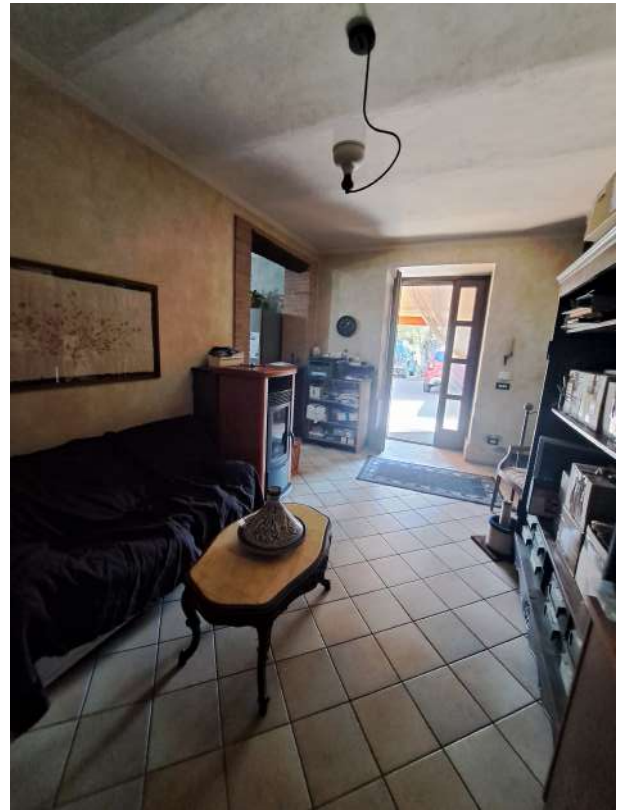

Figura 4- Ingresso alla cucina



Figura 5- cucina



Figura 6- soggiorno



Figura 7- bagno al piano terra

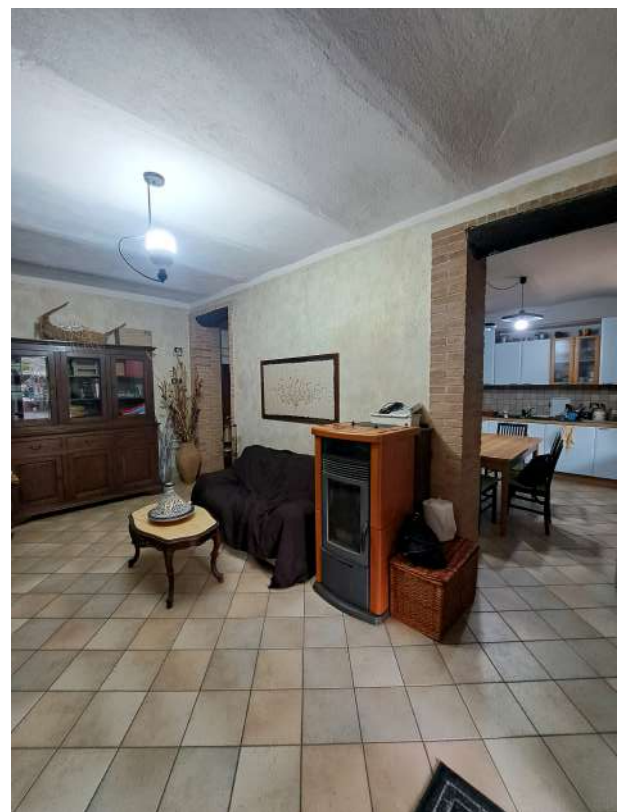

Figura 8- corridoio al piano primo



Figura 9- bagno al piano primo

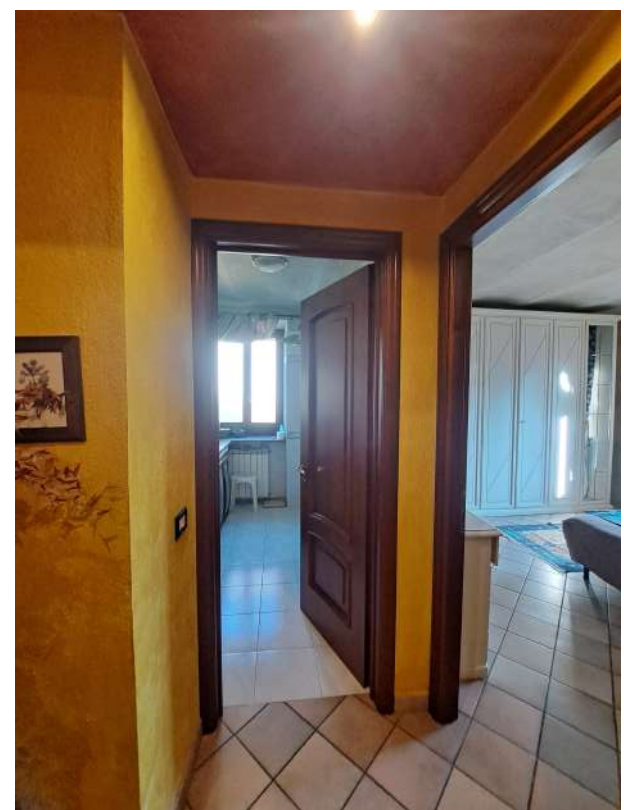

Figura 10- camera 1



Figura 11- camera 2



Figura 12- camera 3



Figura 13- scale



Figura 14- scale



Figura 15- sottotetto



Figura 16- sottotetto



Figura 17- sottotetto



Figura 18- sottotetto - caldaia

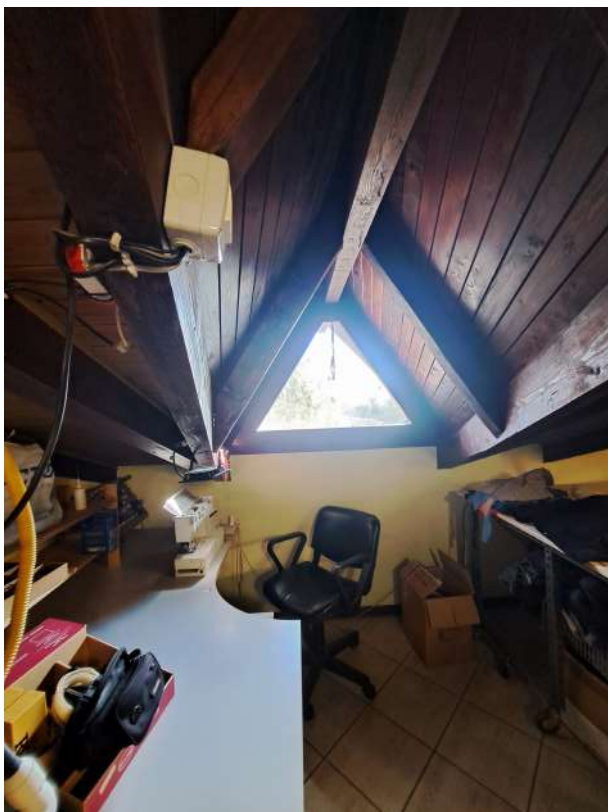

Figura 19- impianto citofonico

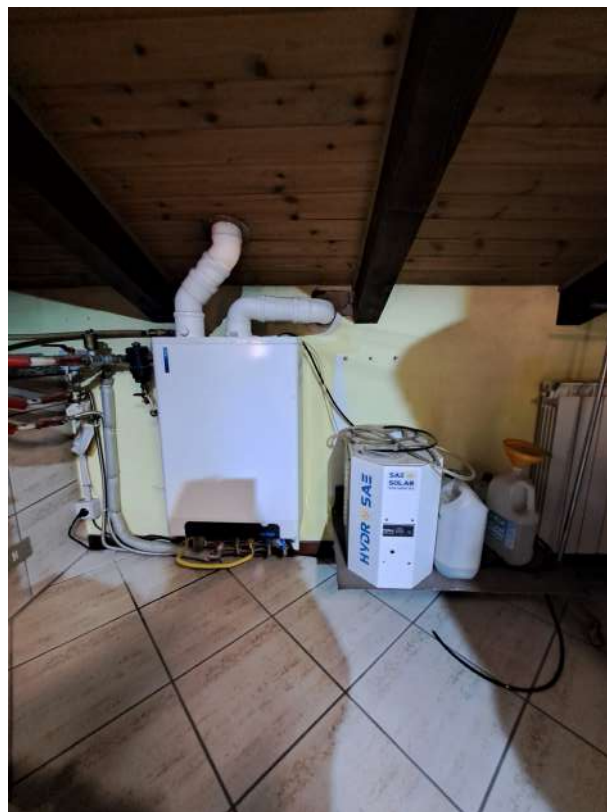

Figura 20- impianto per il fotovoltaico



Figura 21- impianti nel locale di sgombero

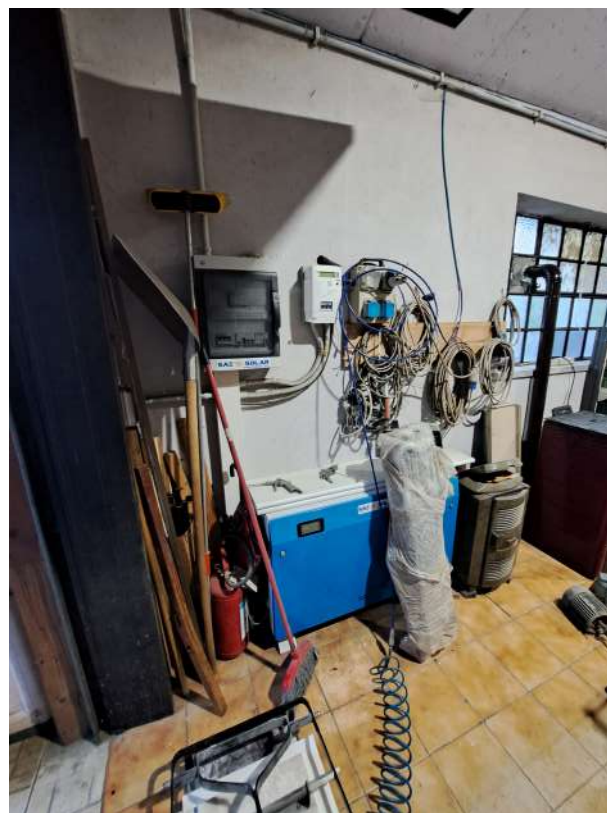

Figura 22- serramenti al piano terra



Figura 23- portoncino d'ingresso



Figura 24- serramenti al piano primo e balcone



Figura 25- vista delle tettoie e delle pertinenze



Figura 26- vista delle tettoie e delle pertinenze



Figura 27- vista del locale di sgombero



Figura 28- vista dell'area verde pertinenziale



Figura 29- ingresso al lotto



Figura 30- area esterna pavimentata



Figura 31- area esterna



Figura 32- area a tettoie



Figura 33- area verde – tettoie da rimuovere

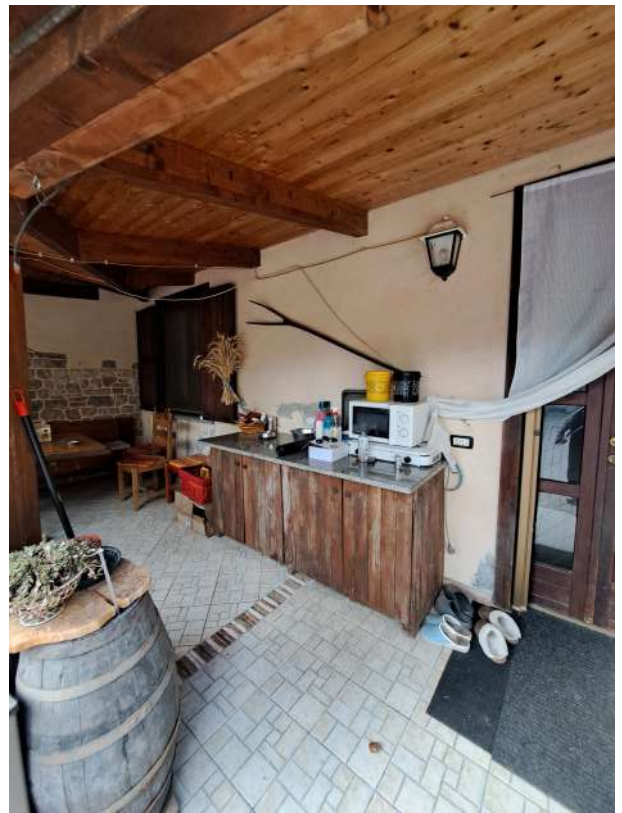

Figura 34- area verde – tettoie da rimuovere



Figura 35- cancello d'ingresso



Figura 36- Ingresso da via della Repubblica

19 gennaio 2026

La CTU

Katia Farinazzo architetto