

MODULARIO
F. rig. rend. 400



MINISTERO DELLE FINANZE
DIPARTIMENTO DEL TERRITORIO
CATASTO EDILIZIO URBANO (RDL 13-4-1939, n. 652)

MOD. AN (C)

LIRE
800

Planimetria di u.i.u. in Comune di Casamicciole T. via Nuova Cretala civ. C.M.

PIANTA PIANO TERRA
M = 2,75 MT

Foglio



franc

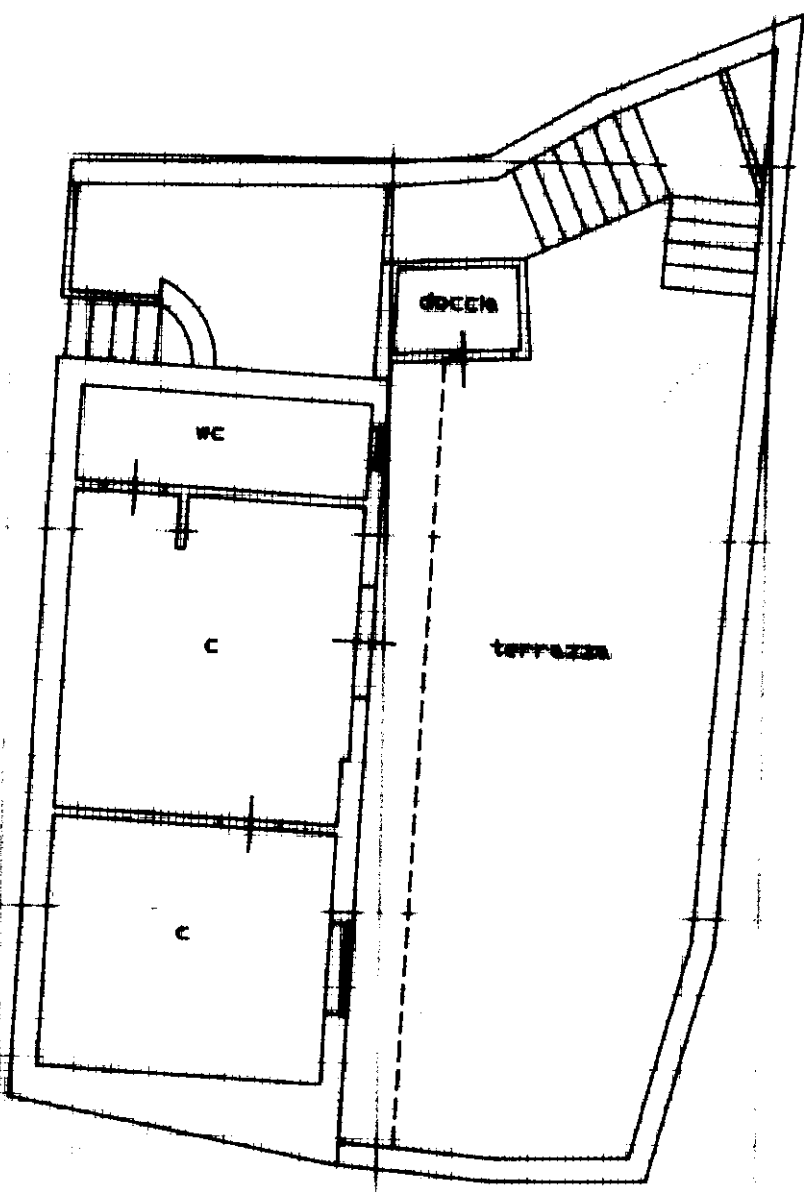

ORIENTAMENTO

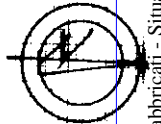

SCALA DI 1:50

RESERVATO ALL'UFFICIO

Ultima planimetria in atti
Identificativi catastali
Data presentazione: 16/06/1997 - Data: 26/10/2022 - n. T389531 - Richiedente: CRDMLE66L42F839B
Totale sheet: 1 sub. di acquisizione: A4 (210x297) mm stampato su carta n. 4 (210x297) mm

Compilata dal [redacted]
[redacted]
Iscritto al n. [redacted] di [redacted] della provincia di [redacted]
data [redacted] Firma [redacted]



*PS 32
16/10/22*

man 01
Catasto dei Fabbricati - Situazioni
al 26/10/2022 - Comune di CASAMICCIOLE TERME (B924) - < Foglio 2 - Particella 914 - Subaltemo 1 >
ATAIO n. CM Piano T

MOD. AN (CEU)
LIRE
800

MINISTERO DELLE FINANZE
DIPARTIMENTO DEL TERRITORIO
CATASTO EDILIZIO URBANO (RDL 13-4-1939, n. 652)



MODULARIO
F. 109 (art. 48)

Planimetria di u.i.u. in Comune di Casamicciola via Viale Cretaiolo

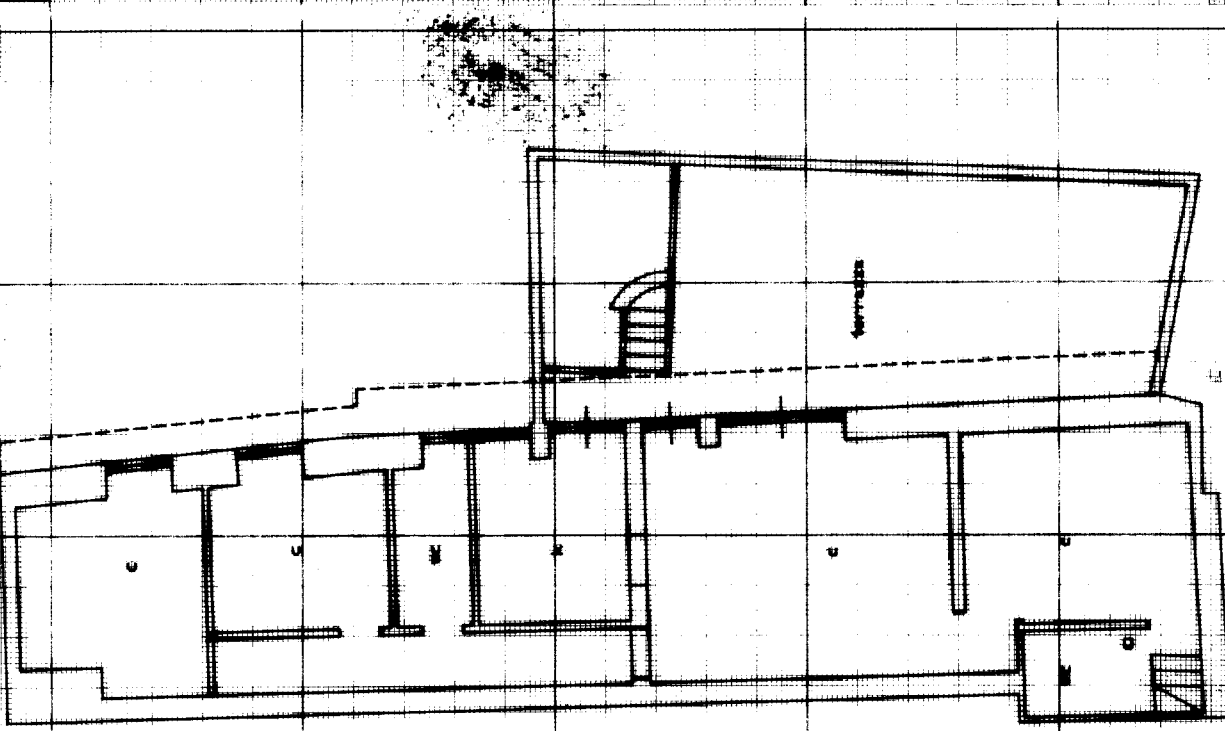

PIANIMETRIA FINALE REALIZZATA
dal G.C.M. 1/11



RISERVATO ALL'UFFICIO

Compilata dal
Iscritto all'albo de
della provincia di Salerno
Firma [Signature]

Dichiarazione di N.C.
Denuncia di variazione

Identificativi catastali
n. 914 sub. 2

Foglio 2 - Particella 914 - Casamicciola

Catasto dei Fabbricati - Situazione al 26/10/2022 - Comune di CASAMICCIOLA TERME (B924)
VIA CRETAIOL, n. 2 - 81021 Piano T

Ultima planimetria in atti